COMPRA Y VENTA DE NEGOCIOS

[illegible] CENTRAL VENDO BARA-[illegible] prueba [illegible]

[illegible] PAN POR CORRIENTES [illegible]

[illegible] DE PAN Y FACTURA [illegible]

[illegible] PAN Y FACTURA, ENTRE [illegible] buenas utilidades, vendo [illegible]

[illegible] PATRICIOS, SE VEN-[illegible]

[illegible] SE VENDE CON CONTRATA, [illegible]

FONDA Y ALOJAMIENTO SE VENDE, [illegible] Julio [illegible]

FONDA Y ALOJAMIENTO VENDO POR [illegible] Laprida 320.

FONDA BUEN PARAJE, 3 PIEZAS PO-co alquiler, vendo [illegible] Cevallos 204.

FARMACIA REGIA VENDO A PRUEBA y facilidad de pago, tratar Paraná 829.

FONDA SE VENDE POR DESAVENEN-cia de socios, Pavón 240, Avellaneda.

FONDAS EN BOCA, ESTACIONES Y centro, las buenas, vendo, Sáenz Peña 1[illegible].

FONDITA ESQUINA ANTES DE REMA-tar vendo en cualquier precio, Bulnes [illegible].

FONDA VENDO EN PASEO DE JULIO, tratar B. Irigoyen 1240, casa de música, de 8 á 9 p. m. v4

FONDA Y ALOJAMIENTO SE VENDE por ausentarse los patrones á Europa, Suárez 82. v5

FARMACIA AL SUR, DIARIO 100 $, ven-den con facilidades, Rodríguez y Cía., La Legal, Salta 263.

FARMACIA BUENA, BARRIO NUEVO, se vende con facilidades, José M. Moreno 300 (Caballito). v3nov.

FOTOGRAFIA ACREDITADA, MUY bien situada, vendo por ausentarme, Carlos Calvo 2867. v4

FONDA Y ALOJAMIENTO POR CONSTI-tución, contrato 8 años, vendo 2700 $. México 1750.

FONDEROS! FONDEROS! APROVECHEN esta pichincha, vendo 1400 $, mi fonda Sáenz Peña 144.

FONDAS, POR P. JULIO, COLON, Cons-titución, Once, Retiro, etc., y muchas centrales, vendo, Chacabuco 1022.

FONDA ALQ. VENDO 2.500 $, por Cons-titución, otras 900, 1.200 á 20.000 $ vendo Victoria 1890.

FONDA POR B. DE IRIGOYEN, 4.700, 4 pzs., gran diario, otra 3.000, Belgrano 1302.

FONDA CENTRAL VENDO 1.500 $, otra por Corrientes 2.500 $, contr. y otras Córdoba 1451.

FONDAS EN CONSTITUCION, RETIRO todo capital; otras centrales todo pre-cio, vende Cerrito 711.

FONDAS INMEJORABLES DE 1.000, 1.500 2.000, 3.000 á 3.000$, vende, Alsina 1418.

FONDA CON 9 PIEZAS ESQUINA, dia-rio á prueba 100 $, vendo 2200 $, datos Alsina 1572.

FONDA POR PASEO COLON MUY CEN-tral se vende por tener que ausentarse su dueño, tratar Paseo de Julio 444.

FARMACIA UNICA EN PUEBLO PRO-vincia de Santa Fe, propia para idóneo, venden barato, Rodríguez y Cía., La Legal, Salta 263.

FARMACIA COMPRARIA EN LA CAPI-tal ó provincias, escribir detalladamen-te Juan Martínez, botica Nacional, Flo-rencio Varela, F. C. S.

FABRICA DE TALLARINES, UNICA en Belgrano, vendo, con armazones, ins-talaciones eléctricas, contrato 3 años, con piezas, Moldes 2500, esquina Monroe, Bel-grano. v5

FABRICA DE VINAGRE DE ALCOHOL bien montada, buena industria, se ven-de ó se toma socio, capital necesario 3000 $ Lavalle 3902. v4

FARMACIA SE VENDE CERCANA A LA capital, grandes facilidades de pago, situada en pueblo importante. Dirigirse á farmacia Durañona, Rioja é Independencia. No se atienden corredores. v4

HERRERIA DE OBRA SE VENDE CON 2 años de contrata, por irse el dueño á Europa, Belgrano 2318. v5

HERRERIA DE OBRAS SE VENDE en cualquier precio, ó las herramientas solas, Bella Vista 24, Flores. v3

HOTELES EN LA CAPITAL DESDE 15 á 45 piezas; uno muy bueno en cam-paña; vendo Cerrito 711.

HOTEL, PENSION, CENTRAL, VENDO 7000 $ ó socio con 1/2, facilidad pago, alq. barato, 30 piezas, verdadera oportuni-dad, Victoria 1970.

IMPRENTA Y LIBRERIA SE VENDE facilidades de pago, Castro Barros 311. v4

LECHERIA VENDO, AYACUCHO 1337.

LIBRERIA Y CIGARRERIA, VENDO, 900 pesos, comodidad familia, alquiler 130 $, Belgrano 3620. v3

LECHERIAS, LAS MEJORES DE 1.000, 1.500, 2, 3, 4 y 7.000 vende Garayoa, Sáenz Peña 366.

LECHERIA CENTRALISIMA, FRENTE 2 importantes teatros, Liberatore, ca-lle Viamonte 1526.

LECHERIA EN ORDENANZA, 2.000 $, alq. 85, diarios 45, otra 1.100, Bel-grano 1202.

LECHERIA, CAFE Y HELADOS REGIA, vendo, despacho 10 tarros, contrato, Victoria 773.

LECHERIA Y HELADOS GRAN VERE-da, vendo 1.600 $, buen diario, Lava-lle 2042.

LIBRERIA CIGARRERIA EN BULEVAR vendo en globo ó balance, capital 2500 pesos, alq. barato, 2 piezas, por ausentar-me, Victoria 1970.

MUEBLERIA POR Bdo. IRIGOYEN, ne-gocio antiguo y acreditado, 10.000 $, venta mensual 6.000 $, por disolución, ven-de urgente, Venezuela 1441.

OJO! SE VENDE UNA PELUQUERIA de poco capital, San Salvador 859.

OJO! PELUQUERIAS BUENAS Y MUE-bles baratos vende únicamente Falivene, Sarandí 217. v3n

OJO! PELUQUERIA Y VENTA DE CI-garrillos, esquina bien acreditada, ven-do por ausentarme del país, Gral. Ur-quiza 600. v3

PELUQUERIA ACREDITADA VENDO por no poderla atender, Ayacucho 1190.

PELUQUERIA Y CIGARRERIA VENDO, poco capital, por ausentarme, Chile 1206.

POR AUSENTARME, LIBRERIA, JU-guetería y cigarrería vendo, poco ca-pital, facilidad de pago, Güemes 2549.

PELUQUERIA SE VENDE BIEN acre-ditada, se da á prueba, Vieytes 1843, Barracas al Norte.

PUESTO DE FRUTA EN EL MERCA-do Rivadavia, se vende, tratar Victo-ria 2345. v4

PANADERIA EN GRAN BULEVAR, tra-baja 6 bolsas, vendo 5000 $, otra 14.000 pesos, Garay 2803.

PANADERIA 12.000 $, 13 bolsas, cont. 5 1/2 años, otra 10.000, 12 bolsas, ven-do, Piedras 813.

PANADEROS: TENGO PANADERIAS de 1000, 1500, 2, 4, 6, á 80.000 $, todos radios, Córdoba 1451.

PANADERIA VENDO 4.000 $, 5 BOLS., horno 7 metros, contr. 5 años, al con-tado, Córdoba 1451.

PANADERIA MODERNA GRAN HOR-no, vendo 5500 $, amasa 7 bolsas, Ce-vallos 264.

PANADERIAS DE 2000, 6, 8, 12, 16, 20 á 100.000 $, vendo por todos radios á elegir á prueba, Chacabuco 1022.

PASTELERIA Y FACTURERIA, ESQUI-na, contrato 2 años, vendo 4000 pesos, Sáenz Peña 144.

PASTELERIA Y FACTURERIA ESQUI-na con horno, contrato 2 años, vendo 4000 $, México 1750.

PELUQUERIA, CIGARRERIA, PERFU-mería regia, contrato 4 años, vendo, tratar Paraná 829.

PANADERIA REGIA VENDO 10.000 $, 12 bols., mostrador 100 $, central, y otra 5.000 $, Victoria 1890.

PANADERIA VENDO POR EL NORTE, 4.500 $, 5 bls., otra 8.000 $, 4 bols., otras todo radio, Victoria 1890.

PANADEROS!! PANADERIA MECANI-ca de confianza, vende la Bolsa de los Panaderos, Chacabuco 526.

PANADERIA 650 $ SE VENDE CEN-tralísima, se presta para pastelería, etc., cuadra, una pieza, contrata, alq. ba-rato, San José 384.

PASTELERIA Y FABRICA MASAS ven-do 1200 $, alq. 120 $, comodidad fa-milia, horno, diario 30 $, contrato, tratar Victoria 1970.

PESQUERIA VENDO CON TODOS SUS útiles para salazón y pescado fresco, ubicada en la Boca del Salado, Bahía San Borombón, dos buques, una chata, cuatro canoas, 2 casa-habitaciones, galpones y co-cina, todo en buena condición. Más datos al mismo dueño, calle Pedro Mendoza 1629, Boca. v4

RESTAURANT SE VENDE CON 10 años de existencia, C. Pellegrini 611. v4

RESTAURANT AL NORTE CENTRAL, 5,000 $, mensual 4.000, ojo pichincha, Piedras 813.

RESTAURANT, LO MEJOR DEL CEN-tro, vendemos, 8.000 $, datos, Alsina 1418.

RESTAURANT ALOJAMIENTO VENDO 11.000 $, diario 250 $, contr. 5 años, Lavalle 2042.

RESTAURANT, CAFE, ALOJAMIENTO, frente Plaza Italia, gran salón, buen contrato, vendo $ 9000, ó á balance, Para-ná 829.

RELOJERIA Y JOYERIA BUENA POSI-ción frente estación vendo por enfer-medad datos á La Mutua Lavalle 147, de 10 á 12 m. v3

COMPRA Y VENTA DE NEGOCIOS

SE VENDE FONDA Y CAFE, PASEO Colón 1323.

SE VENDE CAFE BAR Y BILLARES con contrata, Cabildo 1974. v3

SE VENDE UNA PANADERIA CON con-trato, 1000, Ayacucho 157. v4nov.

SE VENDE ALMACEN DE COMESTIBLES y bebidas, Chacabuco 651, Avellaneda. v3

SE VENDE REPARTO DE VINO CON carro y caballo, tratar Chiclana 3922. v4

SALON DE LUSTRAR Y CIGARRERIA con contrato se vende, Uruguay 388. v3

SE VENDE REPARTO DE PAN, JARDI-nera y caballos, Estados 1428, Cañitas. v5

SE VENDE CARNICERIA, FIAMBRERIA por otro negocio, tratar en la misma, Corrientes 1958. v3

SE VENDE PELUQUERIA BIEN SUR-tida, situada Artes y Oficios 161, tratar de 8 á 10 de la noche. v3

SE VENDE ALMACEN MUY ACREDI-tado, 15 años de existencia, Cabrera 2009. v3

SE VENDE SALON DE LUSTRAR Y com-posturas, muy acreditado, Belgrano 2218. v4

SE VENDE UN CAFE FRENTE AL tea-tro Nacional, con larga contrata, San-ta Fe 1687. v4

SE VENDE URGENTEMENTE UNA fiam-brería y quesería por 600 $ en el mer-cado Libertad, tratar Talcahuano 963. v5

SE VENDE FONDA CON BUENA clien-tela, situada en Suárez 1305, esquina Azara; para tratar dirigirse á la misma. v3

SE VENDE 3500 $, EMPRESA DE CA-rros de mudanzas, por división de so-ciedad, tiene 5 carros, 10 caballos, antigua clientela: ocurrir San José 384.

SASTRERIA IMPORTANTE SE VENDE en una gran capital de provincia, ins-talaciones modernas, Movimiento anual, pe-sos 90.000. Activo en mercaderías é insta-laciones, $ 25.000. Informarse á Enrique Maleplate, Victoria 1302. v4

TALLER DE PLANCHADO SE VENDE, buena clientela, Solís 532. v3

TALLER DE PLANCHADO VENDO con buena clientela, 24 de Noviembre 160

TALLER DE PLANCHADO Y LAVADO de gas y planchas á carbón, con buena clientela, se vende, Arenales 1752. v4

TALLER DE HOJALATERO, GASISTA y agua corriente acreditado se vende por no querer trabajar más, con buena clien-tela y buenas condiciones, Alberti 1584. v3

VENDO, RESTAURANT Y RECREO O busco socio con poco capital, barrio gran porvenir, Defensa 1372. v4

VENDO UN SALON DE LUSTRAR Y composturas, alquiler 35 $, Corrientes 2416. v4

VENDO, ALQUILO O TOMO SOCIO, bió-grafo y café, grandes comodidades, al-quiler barato y 7 años de contrata, infor-mes al mismo, San Pedro, F. C. R. v4

VENDO A PRUEBA NEGOCIO DE aceites y comestibles con dos grandes vidrieras, contrato y comodidad familia, buen diario, sin libretas, todo al contado y capital á gusto del comprador, tratar en la misma, Sadi Carnot 361.

ZAPATEROS VENDO SALON Y COM-posturas, contr., pieza, alquiler 50 $, Pichincha 1737. v4

ZAPATERIA VENDO POR NO SER del oficio, ó recibo socio que sea del oficio, Iriarte 763, Barracas al Norte. v2

AVISOS COMERCIALES

AVISO AL COMERCIO HABER VENDIDO el negocio sito calle Núñez 2300; recla-maciones tres días.—Enrique Guglielmi. v3

AL COMERCIO, VENDI MI LECHERIA calle E. Ríos 145, al señor Diego Matas, reclamaciones hasta los tres días, José Fe-rraro. v3

AVISO AL COMERCIO HABER VENDIDO mi restaurant calle Defensa 310/16, á los señores Jaime Resina y Pedro Coto; reclamaciones, hasta 3 días.—Fidel Resina. v4

AVISO — AL COMERCIO QUE HEMOS comprado el taller de hojalatería de Francisco González, calle San José 751; no se atienden reclamaciones.—Manuel Lou-reiro y Juan Fernández. v5

AVISAMOS AL COMERCIO QUE HEMOS vendido nuestro negocio de fonda y alojamiento La Madrileña, sito en la calle Solís 341, al señor Enrique Rigobello; los que se crean con derecho á reclamaciones las harán en el término de tres días.—Sel-vani y Moreno. v4

AVISO AL COMERCIO QUE HE VENDI-do mi negocio de tienda y mercería, Güe-mes 3648 al señor José Pedetti, los que tengan reclamos podrán hacerlos dentro de los tres días á contar de la fecha. Noviem-bre 1o de 1911, Francisco J. Cersosimo. v3

AL COMERCIO: HE VENDIDO MI can-tina Méjico 2067, á don Vicente Lufaro. Las reclamaciones se atienden á los tres días de la fecha.—Buenos Aires, Noviembre 1o de 1911.—Pascual Perelli y Vicente Lu-faro.

AVISO AL COMERCIO—POR INTER-medio del balanceador y rematador pú-blico Alfonsín, Paraná 508, Juan Rodrí-guez, ha vendido la parte del negocio de restaurant y café calle Progreso 1802 es-quina Sgo. del Estero, al socio Juan Simón, quien se hace cargo del activo y pasivo.—Buenos Aires, Noviembre 1o. de 1911. v4

AVISO AL COMERCIO QUE LUCIO Y José Pereyra han vendido el negocio de cigarrería al señor Salomón Finkelstein, instalado en la calle Libertad 319; los que se crean con derecho á reclamaciones lo harán dentro de los 3 días, pasados los cuales no tendrán derecho.—Buenos Aires, Noviembre 1o. de 1911. v4

AVISAMOS AL COMERCIO QUE HE-mos comprado al señor José Ara, su negocio de chapas esmaltadas, ubicado en calles Maipú 25 y Moreno 2247, para recla-maciones tres días.—Buenos Aires, 31 de Octubre de 1911.—Mercader Sanz y Cía. v3

AVISO AL COMERCIO que he VENDIDO mi taller de electricidad, gas y aguas corriente, sito en la calle Méjico 1030, al señor Francisco Q. Torres; los que se crean con derecho á reclamaciones, las harán en el término de 3 días. José Fer-nández. v2

AL COMERCIO—SE AVISA QUE CON la intervención de los rematadores y balanceadores públicos señores Garayoa y Cía. vendimos á los señores Wortzman y Hermanos, nuestro negocio de cigarrería, calle Belgrano 1823. Reclamaciones tres días.—Domingues Hnos., vendedores.—Bs. Aires, Noviembre 1o. de 1911. v3

AL PUBLICO — PONGO EN CONOCI-miento que desde el día 10 de Octu-bre del corriente año, he dejado de ser socio del señor Manuel Vázquez, propie-tario del café y bar, situado en la calle Victoria 715, y denominado "Petit Bar", habiéndose hecho cargo del activo y pa-sivo el socio, Manuel Vázquez.—Leopoldo Varela. v5

AVISO AL PUBLICO Y COMERCIO, en general, que vendí á los señores E. Mayochi y E. Viñales, mi café, bar y bi-llares "El Cervantes", sito Charcas 1[illegible]8, haciéndome cargo del activo y pasivo de la misma, reclamaciones tres días de la fecha, Noviembre 2 de 1911.—Vendedor: Ventura Saldot. Compradores: Mayochi y Viñales. v5

AVISAMOS QUE POR ESCRITURA AN-te el escribano Oscar Díaz, hemos comprado el negocio de imprenta y libre-ría á A. V. de Ulla. Las reclamaciones serán atendidas dentro de los diez días de la fecha, pasados los cuales no serán atendidos. Realicó 1o. de Noviembre de 1911. Los compradores: Moro y Barelli. v12

AVISO AL COMERCIO QUE HE COM-prado al señor [illegible] Vogt su negocio de restaurant denominado Berliner [illegible] situado en el dock Sur, enfrente de la fá-brica de electricidad (compañía alemana); para reclamaciones tres días.—Buenos Aires, 2 de Noviembre de 1911.—Compra-dor: Carlos Henth. v5

AL COMERCIO — HACEMOS SABER que hemos vendido al señor Juan Colombo, nuestro negocio de panadería sito en Villa las Fábricas, cuartel 2o. de Matanza. Los que tengan reclamaciones deberán presenta-se dentro de los tres días de la fecha.—Matanza, Noviembre 3 de 1911.—Sartorio y Rapetti. Juan Colombo. v3

AVISO QUE HE COMPRADO, SEGUN escritura pública, otorgada ante el es-cribano Ramón Guerrero el negocio de calzado, situado en la Avenida de Mayo 735. Las reclamaciones se atienden dentro de los tres días de la fecha, pasados los cuales no serán atendidos.—Bs. Aires, No-viembre 1o. de 1911.—Vendedor, Aurelio Fernández, comprador, Remigio Lavan-deira. v3

AL COMERCIO—AVISO QUE BAJO IN-ventario tasación practicado por el ba-lanceador y rematador público señor Fran-cisco Bianchi, escritorio Lima 87 he ven-dido al señor Armando Zagnoli, las exis-tencias del recreo y canchas de bochas, calle Vicente López 602 esq. Azcuénaga. Los que se consideren con derecho á recla-mación se presentarán dentro del término de tres días á contar desde la fecha.—Buenos Aires, Noviembre 1o. de 1911.—Andrés Florito. v3

AL COMERCIO—AVISO QUE BAJO IN-ventario tasación practicado por el ba-lanceador y rematador público señor Fran-cisco Bianchi, escritorio Lima 87, he ven-dido á los señores Miguel Ugalde y Ra-món Urbicain las existencias del restau-rant y cancha de pelota sito en la esta-ción Merlo, F. C. O. Los que se consideren con derecho á reclamación se presentarán dentro del término de tres días á contar desde la fecha.—Buenos Aires, Noviembre 1o. de 1911.—Pedro Sala. v3

AL COMERCIO—AVISO QUE BAJO IN-ventario tasación practicado por el ba-lanceador y rematador público señor Fran-cisco Bianchi, escritorio Lima 87, he ven-dido á los señores Ambrosio Merello y Luis Cuenya las existencias del almacén calle Estados Unidos 2702, esq. Jujuy. Los que se consideren con derecho á reclamación se presentarán dentro del término de tres días á contar desde la fecha.—Bs. Aires, Noviembre 1o. de 1911. — Hermenegildo Castro. v3

AVISO AL COMERCIO QUE CON IN-tervención del balanceador y rematador público Ricardo Galeano, por la sucursal [illegible] La Argentina, Sáenz Peña 144, he vendido mi negocio de restaurant calle Perú 1785 á los señores Rodríguez y Tacoa por reclamaciones tres días á contar desde la fecha, Noviembre 3 de 1911. Vendedor: Salvador Balsamar. v5

AL COMERCIO—AVISO QUE BAJO IN-ventario y tasación practicado por el ba-lanceador y rematador público señor Fran-cisco Bianchi, escritorio Lima 87, he ven-dido á la señora Herminia J. Vda. de Lun-garzo, las existencias del almacén calle Suipacha 4502 esq. Donado. Los que se con-sideren con derecho á reclamación se pre-sentarán dentro del término de tres días á contar desde la fecha.—Bs. Aires, No-viembre 1o. de 1911.—Vicente Lorado. v3

AVISO AL COMERCIO QUE CON IN-tervención del balanceador público se-ñor Eleazar Wischnevsky, escritorio Co-rrientes 1736, he vendido á los señores Manuel Blanco y Aniceto Mature mi casa de pensión sita en la calle Moreno 552. Los que se consideren con derecho á alguna reclamación deberán presentarse en el tér-mino de tres días de la fecha, pasado dicho plazo no serán atendidos.—Buenos Aires, Noviembre 1o. de 1911.—Vendedor, Cristó-bal Aguilar. v4

AL COMERCIO—SE AVISA QUE POR escritura otorgada por ante el escri-bano señor Miguel Vadell, y con la inter-vención de los rematadores y balancea-dores señores Garayoa y Cía., con escritorio en calle Sáenz Peña 366, fué vendido por el señor Victorio Bottaro al señor José M. F. Bellagamba el café bar denominado "La Herradura", situado en calle Corrientes 1543. Los que se consideren acreedores deben presentar sus créditos dentro de término de tres días.—Buenos Aires, No-viembre 1o. de 1911. v3

AL COMERCIO — AVISO QUE HE com-prado bajo inventario y tasación prac-ticado por el balanceador público señor Juan Solari, escritorio calle Moreno 3200, el ne-gocio de almacén de comestibles y bebidas, calle Río IV 399 esquina á Beauchef, á los señores José y Francisco Pino Hnos. Los que se consideren con derecho á alguna re-clamación, deberán presentarse en el tér-mino de tres días á contar desde la fecha, pasados los cuales no serán atendidos.—Buenos Aires, Octubre 31 de 1911.—Com-prador, señor Alejandro Mantovani. v2

AL COMERCIO — AVISO QUE POR IN-termedio de los contadores, remata-dores y balanceadores públicos, señores Co-tillo y Matranca, escritorio San Martín 14, he vendido mi negocio de almacén de co-mestibles y bebidas, sito en esta capital, calle Estados Unidos 2201, esquina Pasco, al señor Pascual Erénarro, los que se con-sideren con derecho á reclamaciones, de-berán presentarse en el término de tres días á contar desde la fecha, pasados los cuales no serán atendidos. Buenos Aires, Noviembre 3 de 1911. Comprador: Pascual Erénarro. Vendedor: Segundo Manera. v3

CARPINTERO CON TALLER NECESITA un socio con 2.000 pesos para ampliar-la, Zapiola esquina Céspedes 3009.

CAPITALISTAS ATENCION: LOS MEJO-res negocios é industrias para colocar su dinero á alto interés y con garantías les serán ofrecidos en sociedad por "La Previsora Comercial", Tucumán 2083, pi-dan datos gratis.

COMANDITARIO CON 20.000 $ NECESI-ta casa importadora en arquelo de gran consumo con buena clientela, para ampliar sus negocios, beneficios asegura-dos no inferiores á 10 o/o del capital, re-ferencias de primer orden, escribir á ca-silla de correo 1012.

JOVEN INDUSTRIAL BUSCA PERSO-na que disponga de 8 á 10.000 pesos, informes excelentes, ganancia 1.000 mensua-les, por carta á H. J., Liniers 1447.

LUIS DELAPLACE AVISA AL PUBLICO que ha vendido su negocio de fonda, al señor, Sabino Raviglione, de la fecha que sigue, Berazategui, Octubre 30 de 1911 v5

SOCIO CON 1.600 $ SE OFRECE PARA fonda, Liberatore, Viamonte 1526.

SOCIO CON 1000 $ PARA ESCRITORIO Datos Catamarca 616.

SOCIO NECESITO CON pequeño CAPI-tal para explotar varias industrias, per-sonalmente á V. R., Matheu 931.

SOSIO PARA QUINTA DE VERDURAS con 3 ó 4.000 pesos necesito, datos C. Girardi, Gral. Rodríguez, F. C. O. v4

SOCIO CON CAPITAL SE NECESITA pa-ra industria importante, H. B. R., lista correo central. v3

SOCIO CAPITALISTA PARA COLOCAR dinero bien garantizado se precisa, Flo-rida 239, escrit. 10, de 2 á 6 p. m.

SOCIO CON 1.000 $ PRECISO PARA corretajes, ciudad y campaña, Indepen-dencia 2170. v4

SOCIO CON 1000 $ PARA PONERLO al frente, un buen negocio, central, gran-des utilidades, tratar Alvarez, Alsina 1572.

SE OFRECE SOCIO CON 3,000 $ DE CA-pital, para algún negocio, ocurrir San Juan 669, Lorenzo Vázquez.

SOCIO CON 3.000 $ NECESITO EN NE-gocio cereales para agregar otros ar-tículos, Boedo 699, Lomas de Zamora. v5

SOCIO CON pequeño CAPITAL, NECE-sitan en el taller de tornería y fá-brica de muebles, mecánico, Río de Ja-neiro 1459.

SOCIO CON CAPITAL SE DESEA PARA explotar el monte de un campo á dos leguas de una estación en La Pampa, Ofer-tas á C. Arochavala, Necochea, F. C. S. v3nov.

SOCIO INDUSTRIAL PARA IMPRENTA, se precisa, se prefiere, con clientela y plenos conocimientos del ramo, para un ta-ller bien completo, hoy, Defensa 1221 de 8 á 12.

SOCIO CON CAPITAL DE 12.000 $ NE-cesítase para empresa pompas fúnebres que deja 10.000 anuales de beneficio, ocu-rrir Cabrera 3958, ó en Carmen de Areco al señor Juan P. Bernardoni. v6

SOCIO CON 3,000 $, PRECISO PARA ne-gocio en marcha, de bazar y juguetería al por mayor; garanto de 15 á 20 $ diarios cada uno, Catamarca 437; comedor, de 12 á 2.

SOCIO HABILITADO Y ADMINISTRA-dor con 6.000 $, necesito, joven y de-cente, para un negocio importante comer-cial. Sueldo 300 $ y 20 o/o, bien recomen-dado; por carta á T. V. G., poste restante, capital.

URGENTE NECESITO SOCIO CAPITA-lista con 30.000 $, para tomar obra del Gobierno, Lerarte, Florida 37.

VENTA de MUEBLES y OBJETOS VARIOS

A PRECIOS DE FABRICA EN 10 MEN-sualidades muebles, Rivadavia 2463. v12

ACUDAN A 457 C. PELLEGRINI 457, vendo toda clase de muebles á largos plazos.—Soly Bomchil. v4n

A RENOVAR SUS MUEBLES VIEJOS, por nuevos á pagar en 10 meses, Sar-miento 1124. v3nov.

ATENCION, 30 o/o DE REBAJA POR toda clase de muebles á pagar en 10 mensualidades, Sarmiento 1124. v2nov.

A LOS EMPLEADOS DE BANCO Y AL comercio, sin fiador, muebles á 10 meses de plazo, Rivadavia 2463. v12

ACUDAN HOY MISMO A COMPRAR muebles á 10 meses de plazo, Rivada-via 2463. v12

A UN 25 o/o MAS BARATO QUE EN EL centro, muebles en 10 mensualidades, Rivadavia 2463. v12

AL PERSONAL DOCENTE DEL CON-sejo N. de Educación, sin fiador á 10 meses de plazo, C. Pellegrini 457. v4n

A PLAZOS, SIN AUMENTAR SUS PRE-cios, vendo toda clase de muebles á 10 meses de plazo, C. Pellegrini 457. v4n

A LAS MAESTRAS DE COLEGIO, A 10 meses de plazo, sin fiador, mueble-ría San Nicolás, C. Pellegrini 457. v4n

A... A... YA ME CASARE, VOY EN seguida á Rivadavia 2463, donde me dan el mueblaje á 10 meses de plazo. v12

A COMERCIANTES Y PROPIETARIOS, sin fiador, vendemos toda clase de muebles á pagar en 10 meses, ocurran Sar-miento 1124, L. Signi y Cía. v3nov.

A LAS PERSONAS DE RESPONSABILI-dad, entrego sin fiador, muebles á 10 meses de plazo.—Soly Bomchil, C. Pelle-grini 457. v4n

A COMERCIANTES, PROPIETARIOS, empleados de banco, entrego sin fiador á 10 meses de plazo, mueblería San Nico-lás C. Pellegrini 457.—Soly Bomchil. v4n

A LOS QUE PIENSAN QUE HAY partes que venden muebles más baratos que nosotros y á condiciones más liberales, están atrasados en noticias, es Rivadavia 2463. v12

ABRO CREDITO A 10 MESES DE PLA-zo á los empleados nacionales, depen-dientes de los ministerios de Hacienda é Interior, sin fiador, mueblería San Nicolás. S. Bomchil, C. Pellegrini 457. v4n

AUTO-REMATE, LIBERTAD 190.—PARA vender y comprar muebles no hay como el Auto-Remate. Todas las ventas se ha-cen por encargo de las personas que nos entregan sus muebles en depósito. No co-bramos nada por el depósito y los precios son tanteados por los mismos propietarios de los muebles. La venta es permanente. Li-bertad 190. v16n.

AL PALACIO DE LOS MUEBLES!!! 1172 SARMIENTO 1172 (antes Cuyo) ¡¡Gran liquidación!! por este mes so-lamente!! 20 o/o menos de su costo!! A todos conviene aprovechar!!

¡¡Juego de dormitorio completo, 6 piezas	$ 85
¡¡Juego de matrimonio, 7 piezas	" 129
¡¡Juego de dormitorio de nogal, dos plazas, 8 piezas	" 160
¡¡Juego de nogal Luis XV, 2 plazas	" 180
¡¡Gran ocasión: Juego de dormitorio Luis XV completo!! para matrimonio, 8 piezas	" 235
¡¡Juego de dormitorio Luis XV, 8 piezas, flamante tallado	" 295
¡¡Gran comedor nogal, 9 piezas	" 119
¡¡Comedor especial de nogal y roble, 16 piezas	" 289
¡¡Juego de sala, dorado fino	" 78
Consola dorada fina Luis XV	" 90
Camas de hierro y bronce	" 15

Los embalajes y las conducciones son gratis! y garantidos!!

APROVECHEN NOVIOS DE LIQUIDAN 30 juegos Luis XV á precios nunca vistos, venta forzosa, fábrica, Venezuela 2812.

A MUEBLE SU CASA A PAGAR EN 10 mensualidades, muebles de comedor y dormitorio, escritorio y sala, camas de bronce, pianos Chubert, artefactos. Sarmiento 1114.—L. Signi y Cía. v3nov.

BILLAR SE VENDE, 2mx1, CON PA-tente, ó separado, muy barato, Para-guay 2491.

BARATTI Hnos. y Cía.

CORRIENTES 1115.

Casa fundada el año 186[illegible]

Dormitorios de pino tea macizos	
" cedro	
" nogal enchapados	
" roble	
" caoba	
Comedores " pino tea macizos	
" cedro	
" nogal enchapados	
" roble	
" caoba	

Escritorios de todas clases
Bibliotecas de 1 á 3 cuerpos
Juegos de sala sencillos y finos
Camas de hierro y de bronce
Sillas de Viena, gran surtido
Mosquiteros de tul especial
Colchones de zostera marina
Juegos de vestíbulo
Artefactos para luz eléctrica
Carpetas
Alfombras

Para que se pueda conocer nuestro gran surtido, remitimos gratis catálogo P con dibujos y precios.—Baratti Hnos. y Cía. Corrientes 1115. v3nov.

CAMA CAMERA, ROPERO DESARME, lavatorio, usados, vendo, Belgrano 2327

DORMITORIOS PINTADOS BLANCOS, 1 1/2 plaza, se venden, Talleres Unidos de Arte, Olleros 2[illegible], Est. Col. v3

ESPLENDIDO JUEGO DE COMEDOR ven-do, muy barato, mesa, sillas, aparador, cuadros, etc., Gray 952. v3

FUNDAS, JUEGOS Y PIANO A 4 $, blancas y de color, regalo, Rivadavia 3850, Coop. [illegible] 853 (Oeste).—Vista, fá-brica.

FUNDAS PARA JUEGOS DE SALA 25 $, para piano 6. Avisar por correo, Mon-tevideo 414. U. Despax, U. T. 2256, Liber-tad. Se va á domicilio.

FUNDAS A PRECIOS INCREIBLES, pi-dan muestras y precios á J. Giudici, tapicería, Santa Fe 1590, U. T. 1171 Jun-cal, casa de confianza. v4

FUNDAS BLANCAS Y DE COLOR PARA sala y piano á 3 $, mando muestras. Se refaccionan y se cambian juegos de sala, escritorios y cortinados.—Jestá, Moreno 1491, C. Telef. 454 (Central). v25nov.

FUNDAS DE TODAS CLASES PARA muebles, pianos, cortinados, automóvi-les, etc., hechas por cortador tapicero, muestra, precios y pedidos á Francisco Mo-neta, Carranza 2192, Unión T. 714, Paler-mo, Coop. T. 127, Norto. v3

MUEBLES A 10 MESES DE PLAZO, C. Pellegrini 457, pidan catálogos. v4n.

MESAS Y SILLAS COMO PARA RE-creo ó bar, vendo en buenas condicio-nes y muy barato, tratar Victoria 549.

MUEBLES Y TRAJES AL CONTADO Y á plazos, condiciones muy ventajosas, en La Universal, Rivadavia 2295. v3nov.

MUEBLES Y CAMAS DE BRONCE IN-glesas, á 80 $, en El Emporio de V. Esteve y Cía., Sulpacha 470. v8

MUEBLES.— A PRECIOS DE FABRICA vendemos toda nuestra existencia, Roc-co y Martinelli, Corrientes 990, frente á la Ciudad de Londres. v4

MUEBLES POR CESACION DE NEGO-cio se liquidan todas las existencias de la mueblería B. de Irigoyen 501, esquina Venezuela y se alquila el local. v6

MUEBLES GRAN SURTIDO EN ESCRI-torios norteamericanos á 90 $, biblio-tecas, á 60 meses para máquina de escri-bir á 25, esto solo lo encuentra en El Em-porio, Sulpacha 470. v8

MUEBLES Y TAPICERIA EL EMPORIO de V. Estevo y Cía., Sulpacha 470. Si usted quiere comprar sus muebles buenos y baratos, visiten nuestra casa y pidan pre-supuesto y catálogo. v8

MUEBLES NUEVOS, ESCRITORIO com-pleto con accesorios, se vende, pudien-do también seguir alquilando la pieza, in-formes pedir al encargado de la casa, P. Colón 451. v4

MUEBLES, MUEBLES, EL EMPORIO, de V. Esteve y Cía., Sulpacha 470. Vi-siten esta importante casa en donde encon-trarán un gran surtido de juegos importa-dos por la casa á precios muy baratos. Pi-dan nuestro catálogo. v8

MUEBLES A UN año DE PLAZO. Visi-ten la gran exposición Ucha y encon-trarán un gran surtido de muebles de to-das clases tapicería y camas de bronce, la casa que da mayores facilidades de pago y más largos plazos, B. Irigoyen 685. v5n

MUEBLES Y TAPICERIA, A LOS NO-vios y familias, antes de comprar visi-ten la Italo-Argentina, casa de confianza, Lujo, solidez, elegancia, gran variedad en gusto y estilo, B. Mitre 1613 al 1621. v6

MUEBLES Y TAPICERIA A PLAZO igual que al contado, solidez y elegan-cia, gran variedad en sala, dormitorio, co-medor, escritorio, muebles americano, corti-nados, etc., visiten ó pidan catálogo, Italo Argentina, casa de confianza, 1613 B. Mi-tre 1621, Miniaci Hnos. v8

MUEBLES DE LA UNION FABRICAN-tes—Muebleros y particulares de la capital y provincias, todos á comprar á la Unión Fabricantes á precios de fábrica sin intermediario alguno, muebles de última creación. Los del interior pidan catálogos, Corrientes 1779 esquina Callao.—J. Rinaldi, gerente. v1dic.

MUEBLES!!! "LA ARGENTINA"

TAPICERIA!!! 1118 CANGALLO 1118. Gran liquidación de muebles de todas clases y estilos. Visite "La Argentina" an-tes de amueblar su casa, novedades todos los días, comedores, dormitorios, salas, ves-tíbulos, escritorios etc., todo garantido, co-rrección de estilos, talleres propios. — S. Magdaleno y Cía., Cangallo 1118. v10n.

MUEBLES, TAPICERIA Y DECORACIO-nes, 2001 RIVADAVIA 2001, esquina Ayacucho.

Quiere usted amueblar su casa con poco dinero y con mucho gusto artístico, acuda á esta casa, encontrará el más grande y variado surtido de muebles de las me-jores fábricas mundiales.

Necesita usted mandar hacer un mueble á su gusto, esta casa cuenta con un taller dotado con todos los adelantos de la cien-cia moderna, pudiendo hacerle uno amue-blado completo en 48 horas. Visítenos y se convencerán, S. Schiffrin y Hno., Rivadavia 2001 esquina Ayacucho. v27nov.

MUEBLES!!

MUEBLERIA BRISTOL

CANGALLO 679

Esta gran casa sigue liquidando su se-lecto surtido á precios nunca vistos. Sur-tido colosal en muebles ingleses importa-dos y del país.

Pedimos una visita; ECONOMIZARAN TIEMPO Y DINERO. Gran surtido en ca-mas de bronce y muebles para escritorios. Aprovechen la ocasión, única en Buenos Aires, es liquidación verdadera, 30 ojo de descuento sobre los precios de cualquier catálogo.

No olvidarse: MUEBLERIA BRISTOL. CANGALLO 679 v5n.

MUEBLES MUEBLES!!! CASA TERZA Hermanos.

3043 RIVADAVIA 3043

¡Liquidación colosal liquidación! Invitamos al público en general á visitar nuestra casa antes de comprar MUEBLES, en la seguridad de que se convencerán que nuestros precios son los más bajos y que liquidamos.

Juegos dormitorios macizos, 7 piezas, mármoles de Carrara y lustrado á muñeca, desde	$ 80.50
Juegos de comedor, 8 piezas, desde	$ 70.—
Juegos de dormitorio, Luis XV, tres cuerpos completos, desde	$ 525.—

Para más detalles no olviden que deben dirigirse á Rivadavia 3043. Casa Terza her-manos.

Talleres á vapor, Rojas 743 (Caballito). Embalaje es gratis. Pidan catálogo nu-mero 15. v8

MUEBLES "LA ROYAL"!!!

de A. Rider—228 C. Pellegrini

Liquidación completa!!!

A todo comprador se le regalará un pre-cioso juego de lavatorio!!!

Dormitorio Luis XV para matrimonio, 7 piezas, tallado fino, lo mejor	$ 315
Dormitorio igual, más sencillo	" 180
Dormitorio macizo, 7 piezas	" 85
Dormitorio macizo, matrimonio	" 110
Camas de bronce, inglesas, modernas	" 55
Comedores elegantes, 10 piezas	" 115
Gran saldo de juegos de sala Luis XIV, XV, XVI, dorados y tallados, muy finos	" 75

Inmenso y variado surtido en muebles de roble, nogal y cedro, modernos, que se venden á mitad de su precio. En exposi-ción en los salones de venta: 228 C. Pelle-grini 228 y 1045 Cangallo 1045. v5n.

MUEBLES!!!! LA NACIONAL!!!!

1041 SARMIENTO 1041

Visitar!! LA NACIONAL!! es tener la se-guridad de ganar TIEMPO Y DINERO, y hacer una buena compra.

¡¡Juego de dormitorio Luis XV, tallado de nogal, para matrimonio, MODERNO, piedras finas 8 pie's	$ 236
¡¡Comedor!! Renacimiento!! de nogal tallado, 3 cuerpos, fino	" 295
¡¡Dormitorio!! MACIZO!! para una persona, con colchón	" 95
¡¡ESPLENDIDO!! juego Luis XIV, de nogal, para matrimonio	" 190
¡¡Juego de comedor, de nogal y roble, piedras finas	" 205
¡¡Consola dorada Luis XV, con piedra negra, hoja de oro	" 128
¡¡GRAN OCASION!! Juego de sala fino, 9 piezas, con moaré	" 110
¡¡Cama de hierro y bronce, con elástico para matrimonio	" 35
¡¡Colchones de lana de la., completo, para matrimonio	" 50
¡¡Escritorios de nogal, con tapa	" 15

Conviene ver antes: ¡¡LA NACIONAL!! 1041 Cuyo (hoy Sarmiento) Cuyo 1041. v15nov.

MUEBLES!!! MUEBLES!!!

CASA AMARILLA

Rocha Vall y Cía.

C. Pellegrini 357, entre Tucumán y Viamonte

LIQUIDACION DE VERDAD.—Más ba-rato que un remate! Aprovechen la oca-sión. Liquidamos un surtido colosal de mue-bles importados y del país á precios nun-ca vistos. Recomendamos visitar nuestra gran exposición. ECONOMIZARAN TIEM-PO Y DINERO.

Para el interior pedir nuestro gran ca-tálogo ilustrado. Se remite gratis.

No olvidarse, C. Pellegrini 357. v3n.

MUEBLES, MUEBLES, MUEBLES!!! F. J. MARTY 656—Cangallo—656 ¡¡¡LIQUIDACION EXTRAORDINARIA!!!

Espléndido regalo á todo comprador!!!!

Riquísimo juego dormitorio para matrimonio, Luis XIV, 8 piezas	$ 135
Magnífico dormitorio Luis XV, matrimonio, nogal y roble, tallado, lunas biseladas y mármoles rosa, 8 piezas	335
Juego dormitorio Luis XV, nogal matrimonio, mármoles rosa y lunas biseladas, 7 piezas	" 215
Espléndido juego comedor, nogal ciré, Luis XVI, 9 piezas	" 105
Riquísimo juego de sala Luis XVI	" 65

Visiten todos nuestros depósitos los más grandiosos!!! y mejor surtidos de esta ca-pital!!! ECONOMIZARAN DINERO!! y se-rán bien servidos!!! Remitimos gratis al interior nuestro catálogo ilustrado!!

F. J. MARTY—656 Cangallo 656. v8n.

MUEBLES! CASA PIQUE

1158 SARMIENTO 1158, antes Cuyo.

Gran exposición de muebles y tapicería. Si quieren obtener gran economía, no compren sin antes consultar precios de mis acreditados muebles.

En los muebles más corrientes, siempre tengo un gran "stock" permanente, que en ninguna otra casa del ramo vende igual clase en los precios que se detalla:

Dormitorios desde	$ 80.—
Comedores desde	" 80.—
Salas desde	" 70.—
Escritorios desde	" 15.—
Sillones para enfermos	" 20.—
Camas de bronce inglesas	" 60.—

Visiten mi gran salón de ventas para ver el más rico y variado surtido en esti-los que continuamente se renuevan, adonde el comprador hallará el más exigente gus-to á precios sin competencia.

La casa importa directamente de las prin-cipales fábricas extranjeras y fabrica mode-los propios que se distinguen por su origi-nalidad, elegancia, solidez y economía.

A todo comprador que presente este avi-so se le hará un obsequio.

Se remite catálogo á quien lo solicite. Embalaje y conducción gratis.

J. Piqué, Sarmiento 1158 (antes Cuyo). v13n.

MUEBLES!!! — MUEBLES!!!

¡L. F. BOTTINI—829 CANGALLO 829!

Nadie!!! sin excepción!!! debe comprar sus ¡¡MUEBLES!! sin antes ver nuestro ¡¡GRAN!! salón de ventas! 829 Cangallo 829, donde se ahorra tiempo ¡¡dinero!! y se es bien servido:

¡¡Dormitorio inglés, 8 piezas	$ 85
¡¡Dormitorio Luis XIV, para matrimonio, con 8 piezas	" 126
¡¡Dormitorio ¡Gran ocasión!, Luis XV, de nogal, para matrimonio, 7 piezas	" 220
¡¡Dormitorio Luis XV, para matrimonio, de nogal y roble! ¡¡ricamente tallado!!	" 350
¡¡Comedor de nogal, completo, 10 piezas	" 110
¡¡Comedor, 3 cuerpos!! estilo imperio todo finamente tallado, en nogal, 16 piezas	" 400
¡¡Juego de sala, moderno, dorado	" 75
¡¡Consola de fantasía, dorada	" 95
¡¡Juego Chesterfield, de cuero, para escritorio	" 130
¡¡Camas de hierro y bronce, desde	" 16

NO CONFUNDAN!!!! nuestra casa con otras!! muy cerca!! es Cangallo 829. ¡Los catálogos, embalajes y conducciones son gratis.—L. F. BOTTINI. v13n.

OJO PELUQUEROS! VENDO LOS mue-bles con todos los útiles de la peluque-ría Corrientes 2035.

OJO: PELUQUEROS, A PLAZOS Y AL contado, vendo mesas, lavatorios, es-pejos, sillones, toilettes, cajonerías, arma-zones, etc., etc., fábrica, Las Heras 637, —A. Rivera.

PIANO GRAN FORMATO VENDO POR ausentarme, Callao 357, piso 3o.

PIANO MARCA BORD VENDO MUY BA-rato, San Carlos 3870, urgente.

PIANO DE BUENAS VOCES VENDO en 40 pesos, Venezuela 1473.

PIANO NUEVO ALEMAN, VENDESE ur-gente en 400 pesos, Pichincha 878.

PIANO BORD ESPLENDIDO, GRAN oca-sión, vendo baratísimo, Belgrano 4140.

PIANO DE OCASION VENDO 145 $, Ca-lle Matheu 1668, urgente.

PIANO ORTIZ CUSSO, GRAN FORMA-to, cruzado, vendo, Sgo. del Estero 576.

PIANO VENDO BUEN USO EN 150 $, verlo, tratar Río de Janeiro 530.

PIANO BOISSELOT VENDE LA FAMI-lia, Sarandí 660, urgente.

PIANO GRAN FORMATO, RICO, CASI nuevo, vendo barato, Maipú 373.

PIANOS GARANTIDOS A 20 $ MEN-suales, casa Rivarola, C. Pellegrini 185. v28

PIANO CARLOS OTT, NUEVO CRUZA-do, tres pedales, vendo, Tucumán 1671. v4nov.

PIANO NUEVO CRUZADO EN BRONCE, costó 1000 $, vendo en 420, B. de Iri-goyen 1643, dept. 6.

PIANO ALEMAN FLAMANTE, TRES pe-dales, gran formato, vendo, Paraguay 2251. v5n

PIANO OCASION DE FAMILIA, VOCES armoniosas vendo barato, B. Mitre 1505, piso 1o., derecha.

PIANO PLEYEL VENDO POR AUSEN-tarme 280 $, una pichincha, Rivadavia 6718. v4

PIANOS Y AUTOPIANOS, FLORIDA 242 ventas á plazos, entrega inmediata, cando buenas referencias, Rebella y Bo-laundo. v1d

PIANOS POCO USO SE VENDEN, DE 200 $ hasta 350 y nuevos gran forma-to de 600 á 1000 $, se hacen composturas y afinaciones, Cangallo 1238. v6

PIANOS NUEVOS LAS MEJORES MAR-cas, verticales, 1/4 cola, pianos auto-máticos, surtido completo, desde 400 $, Salmini, Méjico 1634. v4

PIANOS DESDE $ 20 MENSUALES mar-cas garantidas, entrega inmediata, an-tigua casa Hansen, Salta 505; pida catálo-gos con precios. v5

PIANOS PAGADEROS A 20, 25, 30 Y 40 pesos mensuales entrega inmediata, surtido de todas marcas, D. Marguignot, Corrientes 926. v15nov.

ROPEROS VENDO 4 LUIS XIV PINO tea á muebleros ó particulares, fábrica al fondo, Rincón 1257. v3n

SE VENDE UN ESPEJO PARA CASA de negocio ó familia, Lambaré 885.

SE VENDE UN JUEGO DE MESA, OMBU 785. v4

SILLAS SE VENDEN 40 DOCENAS, RA-zón, Rivadavia 1000. v4

SE VENDE UNA DOCENA DE SILLAS de vaqueta, ocurrir Andes 215, de 8 á 10 a. m. v4

SE VENDE JUEGO ESCRITORIO MA-rroquín 9 piezas, nogal 110 $, Uruguay 1069.

SE VENDEN JUEGOS DE SALAS, SI-llitas de fantasía en armazones, banco y herramientas y sus correspondientes mo-delos X y todas las existencias del taller, Gaona 979. v3

URGENTE VENDO POR CUALQUIER precio: comedor, sillas, dormitorio, jue-go sala, piano, escritorio, guardarropas, adornos, etc., Esmeralda 985. v4

VENDO JUEGO DORMITORIO, LEZI-ca 83.

VENDO PRECIOSO JUEGO DORMITO-rio Luis XV., 6 piezas, poco uso, Jun-cal 1978. v4

VENDO JUEGOS DE COMEDOR NUE-vos á precio de costo, San Juan 3233, al fondo.

COMPRA DE MUEBLES, ALHAJAS Y OBJETOS VARIOS

Alhajas, ropa usada, compro á domicilio, 25 de Mayo 414, U. T. 1053, Av. v3n

A BUEN PRECIO COMPRO MUEBLES, Angel, Andes 234 y Venezuela 2984.

A SILVA PAGA BIEN MUEBLES, MUE-blajes, etc., al contado, Alsina 466.

AL MAS ALTO PRECIO COMPRO MUE-bles al contado, Alsina 461, Laínez. v4

ALTO PRECIO! PAGO POR MUEBLA-jes y sueltos, Lavalle 1022, U. T. 3115, Libertad.—T. Villar. v29

A MUEBLAJES Y PIANOS COMPRO, Rivadavia 512 y Güemes 3631.—Romero, U. T. 2680, Avenida.

A TAMELO, PAGA BIEN LOS MUE-bles y mueblajes, Bolívar 115, U. Telef. 2414 (Avenida). v29

AL MAS ALTO PRECIO Y AL CONTA-do compro mueblajes y muebles suel-tos, únicamente finos, artículos de plata, obras de arte antiguas y modernas, J. Alonso, Rivadavia 1849. v7n

MUEBLAJES COMPLETOS Y MUEBLES sueltos, pianos, etc., por importantes que sean, pagando buen precio y al con-tado, compra J. Garrido y Cía., Florida 528. v8

SILLONES TEATRO SE DESEAN COM-prar, cantidad 400 arriba, carta J. Ll. Sánchez, B. de Irigoyen 160. v3

VENTAS VARIAS

ARMAZONES, HELADERAS, TODO TA-maño vendo barato, Cangallo 1777. v1nov.

ARMAZONES, MOSTRADORES, HELA-deras, mitad precio, Entre Ríos 149. v4nov.

ARMAZONES, MOSTRADORES, HELA-deras líquido á $ 60, carpintería Ita-liana, Cuyo 1278. v4n

ARMAZONES, MOSTRADORES, HELA-deras, tabiques, instalaciones baratas, Rivadavia 1964. v3nov.

ARMAZONES, FIDEERAS, HELADERAS, instalaciones vendo muy barato, Riva-davia 3819. v3

ARMAZONES, HELADERAS, INSTALA-ciones completas, baratísimas, Co-rrientes 2851. v4n

ARMAZONES, MOSTRADORES, HELA-deras, liquidación completa, Entre Ríos 282. v3n

ARMAZONES, MOSTRADORES, HELA-deras vendo muy barato, Rivadavia 2130. v4

ARMAZONES, MOSTRADORES, HELA-deras, tabiques, instalaciones, Callao 714. v3

ARMAZONES, HELADERA, INSTALA-ciones, carpintería mecánica, italiana, Corrientes 1958. v4

ARMAZONES, MOSTRADORES, vidrieras de bazar, casi nuevas, caja de hierro vendo barato, Patricios 1333. v4

A $ 30 y 50 DENTADURAS GARANTI-das, otros trabajos convencional, Uru-guay 198. v7

A PLAZOS TRAJES E IMPERMEA-bles, condiciones liberales, corte ele-gante, Sarmiento 1711. v23n

ARMAZONES, MOSTRADORES, HELA-deras, fideeras, instalaciones, liquida-ción, San Juan 952. v3nov.

ARMAZON Y HELADERAS PARA CAFE, almacén, remito catálogo, Venezuela 748. v3nov.

ARMAZON, MOSTRADOR, TIENDA, SE vende barato, Wenceslao Villafañe 387, Boca. v3

ARMAZONES 30 $, HELADERAS 70 $, mostradores modernos, baratísimos, B. Mitre 2263. v4n

A PLAZOS TRAJES, FACILITA "EL Cor-te Anatómico", Corrientes 1894, sastre-ría proveedora de la casa Real de España. v3nov.

AEROPLANOS, LIBROS FRANCESES, sobre voIación, vendemos, también mo-delos perfectos: The Barbicane Co., Co-rrientes 354. v4

ALHAJAS FINAS PAGADERAS EN 20 mensualidades vende casa importadora á empleados nacionales, Bancos, munici-pales, oficiales del ejército y marina, Etc. La Comercial, Chacabuco 78, U. T. 594, Etc.

ARMAZONES, MOSTRADORES, VIDRIE-ras y 5.000 pesos en artículos de libre-ría, cigarrería, postales y juguetería, re-mataré el viernes 3 de Noviembre á la 1 p. m., en la calle Alberti 171. Más detalles en sección remates Juan M. Perfumo. v3nov.

CARPAS, CARRETILLAS, PICOS, PA-las decauville, carros, breaks usados, se liquidan, ocurrir á Lorenzo Jensen y Cía., en liquidación, San Lorenzo 1170, Rosario de Santa Fe. v3

CINEMATOGRAFOS, GRAN CANTIDAD de cintas casi nuevas, motivos impor-tantes, vendo tiradas, á 6 y 10 cents. el metro, lo que no compran ni por 50 cents. en otro lado, Verlas y se convencerán, Ce-vallos 1782.

DOCE CAJONES VACIOS (DE IMPOR-tación) muy grandes y en buen estado se venden, dirigirse á casilla de correo 599.

EN LA CALLE HUMBERTO 2402, SE venden las instalaciones y se alquila el local por 160 $.

GRAMOFONOS Y DISCOS A PAGAR EN 10 meses, entrega inmediata, catálogos con precios antigua casa Hansen, Salta 505. v5

HELADERAS PARA RESTAURANT, CA-fé y almacén, remito catálogo, Vene-zuela 746. v5n

HELADERAS NORTEAMERICANAS, mo-delos cómodos y elegantes, vende á pa-gar en cuotas desde 8 pesos por mes, Sal-ta 366. Persistent Co. v12

IMPERMEABLES LEGITIMOS Y BARA-tos líquido, facilito el pago, Entre Ríos 532, fábrica. v3nov.

LADRONES! EVITANSE LOS ROBOS en casas de comercio con nuestro cajón de seguridad y alarma "Barbicane". Pida uno inmediatamente, se entrega colocado y solo por 30 $. Unicos vendedores, The Bar-bicane Co., Corrientes 354. v3

MOSTRADORES Y ARMAZONES, LIQUI-damos, Inclán 569. v4

MESAS Y BANCOS PARA TALLERES li-quidamos, Inclán 569. v4

MAQUINA FOTOGRAFIA KODAK, SE vende, baratísima, Belgrano 1951.

MOSTRADOR DE PINO BARATO SE vende, Alsina 1293.

POR 20 $ MIL HOJAS PAPEL, MIL SO-bres, mil cuentas y mil tarjetas comer-ciales, todo impreso, Montevideo 414.—J. Despax, U. T. 2256, Libertad.

POSTALES: GRAN CANTIDAD TARJE-tas para navidad y año nuevo y 5.000 $ en artículos de cigarrería, librería y jugue-tería, remataré el viernes 3 de Noviembre á la 1 p. m. en la calle Alberti 171. Más de-talles en sección remates.—Juan M. Perfumo.

SE VENDE UNA INSTALACION DE le-chería, Pueyrredón 2351. v4

SE VENDE ARMAZON DE LECHERIA, Rivadavia 1859.

SE VENDE UN ANDAMIO DE YESERO completo, Padilla 1936. v3

SE VENDE UN GRAN GRAFOFONO con 40 discos, Victoria 1244.

SE VENDEN BUENAS INSTALACIONES de la exposición, tratar Florida 475. v4

SE VENDE UN MOLINO DE VIENTO para pozo semisurgente, Federico La-croze 2826. v4

SE VENDEN HELADERAS PARA RES-taurant, almacén, remito catálogo, Venezuela 746. v5n

SE VENDEN DOS ARMAZONES INTE-riores para vidriera, completamente nuevos, vidrios fantasía, verlos y tratar Rioja 936. v3

SE VENDE UNA BIBLIOTECA INTER-nacional de obras famosas en perfecto estado y edición de lujo, tratar Sarmiento 1017.

SE VENDE EL PABELLON señalado con el número 33, en el local de la Expo-sición Universal del Centenario. Dirigirse por carta ó personalmente á R. Torra-dofiot, Perú 1138. v3

SE VENDEN DOS RICOS VENTILADO-res marca Westinghouse, núm. 31867, de cielo raso, tipo cobreado, de 3 veloci-dades, de 4 palas y 4 luces, flamante, con un año de uso, en 140 $, los dos; tratar de 11 á 1 p. m., Estados Unidos 1000.

VENDO DOS CABRIADAS DE HIERRO de 15 metros, varios artículos de hie-rro para garage, Rojas 744. v4

VENTILADOR QUE VENTILA HASTA los cuatro ángulos de los locales más hasta las paredes menos potente de 63 cm. de diámetro, es suficiente para local de 4x4 metros, pruebas hechas. Con uno solo proporcionado se puede tener la ventilación de grandes salones hasta de teatros, se lla-ma capitalista ó compañía para su fabrica-ción, por carta ó personalmente á Juan Trucco, Pozos 1878, capital. v4

EXTRAVIOS Y HALLAZGOS

EN LA CALLE ALSINA, SE HA PERDI-do un rosario negro con varias medalli-tas. Se ruega lo entreguen en la casa de la calle Alsina 817, será gratificado. v3

EXTRAVIADO EN LA CALLE FLORIDA Viamonte y Maipú un perro chico, con pelo largo y un poco amarillo en la cabe-za, corto en el resto. Será bien recompen-sado á quien lo devuelva en la calle Flo-rida 685. v3

GRATIFICO A QUIEN ENTRE EN LA calle Sarmiento 1566, una cartera cue-ro, de bolsillo, conteniendo papeles en in-glés de importancia para su dueño. v4

SE EXTRAVIO EN BARRACAS UN PA-quete de vales de la casa Balbiani, Ferraria y Cía., quien lo entregue en la casa Venezuela 2730 ó Bacacay 861, será gratificado.

SE HA PERDIDO AYER UN COLLAR de perlas en la iglesia del Pilar, en el cementerio ó en el trayecto desde allí hasta Avenida Alvear 339, por Recoleta y Ave-nida Alvear. La persona que lo entregue en la Avenida Alvear 339, será muy bien gratificada.

SERA GRATIFICADA LA PERSONA que entregue un perro de raza bulldog que se ha extraviado en Belgrano en las inme-diaciones de la calle Mendoza 31[illegible]. Es blan-co con lunares negros y lleva un collar de cuero con botones dorados. Obedece al nom-bre de Nipper. Debe entregarse en la di-rección citada. v4

ANIMALES Y RODADOS

AUTOMOVIL 10 A 12 H. P., EN MAR-cha, vendo 850 $, Anchoris 180.

AUTOMOVIL LANDAULET ALQUILA-se por mes con chauffeur, Misiones 41. v3nov.

ATENCION! VENDO CARRO, CABALLO y guarniciones; tratar Armonía 2614. v5

AUTOMOVIL FIAT 20 H.P., SE VENDE á plazos, 8.800 $ en Rivadavia 7400. v4

AVISO: VENDO DUC, CON CAPOTA, moderno, llantas goma, de uso particu-lar, Sarmiento 1730.

ATENCION! VENDO VARIOS MILORES nuevos con facilidades de pago, Castro Barros 1050.

AUTOMOVIL LANDOULET, CON TAXI-metro, 12 HP. vendo á prueba, Paseo de Julio 1040.

AUTOMOVIL BRASIER, CARROCERIA, landaulet 14/18, poco uso, verlo, Santa Fe 1571.

AMERICANAS, MILORDS Y BREAKS nuevos y usados, guarniciones se ven-den, Independencia 3165. v4n

AUTOMOVIL PEUGEOT, 20 HP., DOBLE Faeton casi nuevo se vende, verlo y tratar, Misiones 45. v4

AUTOMOVIL FIAT DOBLE PHAETON, 20 HP., 4 c. vendo, largos plazos, Sar-miento 451, de 1 á 7.

A MANSADORA DE 4 RUEDAS, BREAKS para niño, sulkys, coupé usados, 25 de Mayo 522. v4

ALERTA: MILORES LLANTAS HIERRO para campo, nuevos y usados, 25 de Mayo 522. v4

AVES Y HUEVOS DE RAZA, PLANTE-les premiados "Criadero Belgrano", Gutenberg 950.

AMERICANAS, MILORES, BREAKS, dogkarts se venden nuevos y usados, Sarmiento 2747 (antes Cuyo). v4

ANTES DE COMPRAR CUALQUIER ca-rro ó coche de reparto, visiten Viera 1735. v3nov.

A COMPRAR MILORES, BREAKS, ca-rrocerías de automóviles, tapicerías, pinturas, Alsina 1635. v3nov.

AMERICANAS, Y BREAKS DE TODAS clases y precios, milores, etc., Alsina 2052. v3

AMERICANAS 2 y 3 ASIENTOS, CON y sin puertas, Faeton llanta goma, 25 de Mayo 522. v4

A MANSADIRAS 2 RUEDAS, CHARRETS y sulkys con y sin capota, ocasión, 25 de Mayo 522. v4

ALERTA: BRECKES PARA CAMPO, nuevos y usados, brecksitos de niños, 25 de Mayo 522. v4

ALERTA: MILORES LLANTA GOMA, Coupés 2 y 4 asientos, dockarts, cha-tas, tilburys, guarniciones y faroles, 25 de Mayo 522. v4

AUTOMOVIL PEUGEOT, 16x24, LAN-daulet casi nuevo, por asuntos de fa-milia y ausentarse, se vende 5.000 $, Bolí-var 280. v4

ATENCION: ELEGANTES BREAKS DE niños, sulkys con y sin capota, cou-pés 2 asientos y milores llantas acero y de goma, vendo Sarmiento 1730.

AUTOMOVIL DOBLE FAETON, TOR-pedo, 7 asientos, 4 cilindros, vendo en 5.500 $, facilidades de pago, ver y tratar Rivadavia 2291, de 8 á 10 y de 3 á 4. v4

AMERICANA VENDO 275 $, BREAK 700 pesos; sulky con capota 175, 95 cha-rret 250 $, guarniciones desde 25 $, pidan catálogo al depósito, Alsina 365. v4

AUTOMOVIL MERCEDES, 40 HP., DO-ble fastón usado, en muy buen es-tado, se vende, ocurrir á Lorenzo Jensen y Cía., en liquidación, San Lorenzo 1170, Ro-sario de Santa Fe. v3

AMERICANAS DE 2, 4 y 6 ASIENTOS: breaks de todo estilo y á vidriera, dog-carts de 4 ruedas, chatita, break de re-parto, tilburys y guarniciones vende, P. Maestro, Sarmiento 1730 (antes Cuyo). v4

AUTOMOVILES VOITURETTE TENE-mos ahora 3, espléndidos, perfecto es-tado, funcionamiento, conservación, como nuevos, muy baratos, facilidades de pago. Hay 3 especiales para campo, magníficos. Mandamos datos y fotografías. The Barbi-cane Co., Corrientes 354. v3

AUTOMOVIL VOITURETTE, PARA DOS personas, forma milord, capota cuero, carrosería francesa, nuevo y en marcha ex-celente, se liquida por ausentarse á Eu-ropa, 1.600 $ m/n., Azcuénaga 650, pre-guntar por Faraboli. v3

ATENCION! LIQUIDACION DE MILO-res nuevos, llantas de goma, desde pe-sos 1.500, cupés, furgones, breacks, fae-tones, americanas, breacks para niños, guar-niciones, caballos, facilidades de pago, Ber-nardo Khan, Azcuénaga 726 al 28. v10

AUTOMOVIL USADO EN BUEN ESTADO de conservación, compro de preferencia 18x22 HP., marca acreditada, dirigir pro-puesta á Octavio Lucero, Vieytes 50, Bahía Blanca. Inútil ofrecer clavos por tratarse de persona entendida. v3nov.

BICICLETA NUEVA, FLAMANTE se ven-de barata, de 9 á 2, Canning 1065. v5

BICICLETA PEUGEOT VENDO urgente, casi nuevo, San Lorenzo 321.

BICICLETA á largo PLAZO AL CONTA-do, mucha rebaja, Entre Ríos 350. v5

BICICLETAS DE HOMBRE Y niño ven-do desde 25 $, Corrientes 1715. v3

BICICLETAS SE VENDEN DOS, CHICA y grande, en buen estado y barato, Pa-vón 1202.

BICICLETA NUEVA, SIN USO, RUEDA libre, dos frenos, italiana, se vende una 117 $, Belgrano 1020.

BICICLETA PEUGEOT, VENDO CON, fa-rol, corneta, accesorios, dos meses de uso, en 90 $, Convención 2716, Flores.

BICICLETAS GARANTIDAS A PAGAR desde $ 12, 14, 15 y 16 por mes, marca la que pida el cliente, entrega en el acto Salta 366, Persistent Co. v10

BICICLETA ADLER RUEDA LIBRE, freno bomba, goma repuesto y demás accesorios, tratar Cangallo 1625, 1er. piso á la derecha.

BICICLETAS LAS MEJORES, LAS MAS fuertes, las marcas de más fama en el mundo, vende á pagar en 10 meses, Persis-tent Co., Salta 366. v10

BICICLETAS RUDGE WITWORTH Y Wedge altas, de ruedas especiales para campo, las más sólidas y livianas vende únicamente al contado y largos plazos, 354. v4

COCHE CON 5 CABALLOS SE VENDE á plazos, Avenida Alcorta 436.

COCHE LLANTAS GOMA CON DOS bue-nos caballos, vendo, Pavón 3983. v3

CHATA NUEVA CARGA ARRIBA DE 3.000 kilos, se vende, Victoria 2972.

CABALLOS DE TIRO PESADO SE ven-den, Victoria 2972.

CABALLO ALAZAN DE TIRO A SOLO, se vende, Almagro 858. v3

CABALLOS DE TIRO LIVIANO A TO-da prueba se venden, Sarmiento 2920. v4

COCHECITO ESTILO TONNEAU, cuatro asientos, dos ruedas, de ocasión, ven-do Jujuy 1322.

CABALLOS GARANTIDOS A PRUEBA de tiro pesado y tiro liviano, se venden, Chile 1653.

CARRUAJES, LIQUIDAMOS POR DES-ocupar el local á cualquier precio, mi-lord, coupés, landeaux, americanas, etc., facilidad de pago. Canning 1645. v4

CARRO, CABALLO Y GUARNICIONES, casi nuevo de changador, se vende, por 350 $, tratar General Lavalle 500, Avella-neda. v3

CHARRET 4 ASIENTOS, CABALLO Y guarnición, muy sólido y elegante, ven-do. Verlo Constitución 1754, de 9 á 11 y d. 2 á 5.

LINDOS PETIZOS DE TIRO Y DE SILLA se venden, Piedras 375. v3

MILORD PARA campaña VENDO, DE 10 á 2, Los Patos 70 y Av. Alcorta. v4

MILORD, LLANTAS DE GOMA, CABA-llo y guarnición de solo se vende, San Juan 844.

MILORD CON LLANTAS DE GOMA con 4 caballos, vendo, verlos de 8 á 10 a. m., Larrea 650. v4

MOTOCICLETAS DE OCASION VENDE-mos 25 de todas marcas y precios, F. N. Pierce, Peugeot, Humber, Goricke y cualquier marca, Gran pichincha, véndense al contado y grandes facilidades de pago. The Barbicane Co., Corrientes 354. v3

OCASION UNICA, LANDAULET LIMOU-sine de lujo, 29x40 HP. un mes de uso vendo por ausentarme, garantido por el importador, por carta se enviará á prue-ba, Bogotá 2602.

PERRA BUL-DOG, ATIGRADA SE desea comprar, Sulpacha 1058. v3

POTROS CLYDESDALE, ESPECIALES para tiro pesado, venderán Tardiff y Ferro el sábado á las 2 p. m., Mitre 1290, Avellaneda.

POTROS TIRO PESADO MUY ESPECIA-les, habrá en venta el viernes 3 tempra-no, en el corral Patricios 423, Casarero y Hnos. v3

POTROS PESADOS ESPECIALES, PO-tros livianos, caballos y yeguas rema-taremos en nuestro local Lavalleja 267, á 1/2 cuadra de Triunvirato. El domingo 5 á las 2 p. m. E. Monte y Cía. v5

PADRILLOS PERCHERONES, HIJOS de importado y completamente á campo, aptos para el servicio se ofrecen desde $ 300 á $ 400, según número. Ocurrir, es-critorio Viera Hermanos, Moreno 564, de 1 á 5 p. m. v5

POTROS, YEGUAS Y CABALLOS, 115 venderemos en remate el domingo 5 del corriente, á las 2 de la tarde, en nuestra casa, Brasil 3151, 15 espléndidos potros tiro pesado marca Drabble; 15 espléndidas ye-guas, tiro pesado, marca Drabble; 20 po-tros tiro liviano, de mucha alzada; 15 ca-ballos de tiro y silla y 50 yeguas tiro li-viano.—Grippo y Bollón. v5

SE VENDE UN CABALLO PURO DE TI-ro solo, calle Mompose 1714. v3

SE VENDE CHATA, GUARNICIONES Y reparto de hielo, barato, Salguero 556.

SE VENDE CARRO Y CABALLO CON casa de trabajo, Perú 973, pieza 1.

SE VENDE BARATO UN LINDO POTRO de 3 años de tiro liviano, tratar Pampa 2985. v3

SE VENDE UN CABALLO DE TIRO LI-viano, solo y en yunta, á prueba, tratar 9 de Julio 46, Avellaneda.

SE VENDE UNA JARDINERA DE CUA-tro ruedas para reparto, con caballo, P. Unidas 841.

SE VENDE COCHE Y CABALLO, FACI-lidades de pago, San Luis 3162, de 12 m. adelante. v3

SE VENDE CABALLO DE TIRO SOLO y en yunta y especial para silla, hace ejercicios de volteo, educado á la alta es-cuela, verlo, Ayacucho 2141. v7

SE ALQUILA O SE VENDE UN COU-pe de 2 asientos, como para doctor y se alquilan milores, para paseos, con bue-nos caballos, Belgrano 1582. v3n

SE VENDEN 6 CHATITAS PARA RE-parto con la caja cerrada y abierta y 30 jardineras todas en perfecto estado, fábrica, Garay 3856. v5

VENDO TRES CHATAS Y CABALLOS, Armonía 3067. v4

VENDO CARRO CHANGADOR, CABA-llo y montura, Victoria 2363. v4

VENDO TRES MILORES LLANTAS DE goma y dos breaks nuevos, Las He-ras 1183. v12

VENDO VICTORIA EN BUEN ESTADO con llantas goma y 3 caballos, Sáenz Peña 1812. v4

PROFESIONALES OFRECIDOS

AUXILIAR DE TENEDOR DE LIBROS ó cosa análoga, tiene nociones de contabilidad y 4 años de práctica en escritorio. Inmejorables certificados, se ofrece. Por carta á G. Ll., Lavalle 1673.

BUEN CONTADOR ARREGLA, LLEVA y compulsa contabilidades, balances, inventarios, etc., precio médico. E. Paiguriguer, Piedras 1749, Coop. 326 Sud. v14n

BANDA DE MUSICA UNIFORMADA, con repertorio se ofrece para puesto fijo ó fiestas, para ciudad ó campaña, dirigirse á A. C. Pasco 986. v5

CONSTRUCTOR TECNICO PRACTICO en cualquier construcción, ofrécese para dirigir obras. G. T. Río Bamba 1028. v5

CONTADOR, TENEDOR LIBROS, MUY bien recomendado en plaza, certificados inmejorables, garantías, se ofrece. Hotel Centenario, señor Pons, calle Méjico. v5

CUARTETO, QUINTETO, BANDURRIAS guitarras, ofrécese bar, bailes, cinematógrafos, repertorio moderno, para capital ó campaña, Charcas 3613. v5

CONTABILIDAD DE NOCHE O TRABAJO análogo, se ofrece joven competente, y con óptimas referencias, escribir Luján 304. v8

CONSTRUCCION Y REFACCION DE edificios y cloacas de todas clases, se atiende para la ciudad y campaña, precios módicos. C. Telef. 2133 (Central); B. Mitre 2674. v5

CONTADOR PUBLICO, JEFE DE CONtabilidad en casa comercial importante, dispone de medio día, practica balances, pericias y arreglo libros y pone al día y lleva contabilidades por horas ó días, precios módicos. C. Días, Moreno 723. v3

CONTADOR PUBLICO NACIONAL, JOven, con buena letra, desea emplearse como auxiliar de libros ó tenedor de libros, sin pretensiones. No tiene referencias. Escribir A. D. S., poste restante, sucursal número 6. v4

CONTADOR MUY COMPETENTE, CON certificados y garantías á satisfacción, persona joven, se ofrece para cualquier cargo de casa importante en la capital; dirigirse por carta á señor Contador núm. 25781. Maipú 460. v4n

DEPENDIENTE IDONEO DE FARMAcia se ofrece, dirigirse á M. C., Tacuarí 1017. v3

DIBUJANTE, HACE TODA CLASE DE trabajos artísticos, Estados Unidos 1056. v4

DACTILOGRAFA, PRACTICA SE ofrece para empleo de 8 á 11 a. m., Venezuela 928, C. H.

DIBUJANTE PROYECTISTA, PRACTIco, formal, garantía, ofrécese 3 horas por la mañana, sin pretensiones, Peña 488. v6n

DE CLARINETE, PIANO, ARMONIUM, órgano, canto llano, clarón y guitarra se ofrece profesor Nucíforo, Cevallos 1468. v5

DEPENDIENTE IDONEO DE FARMAcia, persona formal, desea colocarse en el campo, modestas pretensiones.—F. Cuarante, Salcedo 3879. v4

DEPENDIENTE IDONEO DE FARMACIA persona seria, desea colocarse por el campo ó ciudad, tratar con J. Campesi, Rincón 1109. v4

EL TENEDOR DE LIBROS DE 1 CAsa en liquidación, se ofrece, referencias á satisfacción. Gorriti 1153. v4

INVESTIGACIONES COMERCIALES, CIviles ó criminales serenos, guardianes, etc. Consultorio jurídico gratuito. Cía. de Vigilancia Particular de la Cdad. de Bs. Aires, Suipacha 775, U. T. 2722, Juncal, Coop. T. 2311, Central. j9perm.

INGENIERO INDUSTRIAL, ESPECIALIzado en la industria azucarera en Europa, firmaría contrato para la dirección técnica de una azucarera ó otro establecimiento industrial.—A. Garaicoechea, 9 de Julio 2063, Rosario. v14nov.

MEDICO CON DIPLOMA NACIONAL se ofrece para el campo, dirigirse F. Rico. Boedo 1301. v3

PARTERA CANALE, RECIBE PENSIOnista, se hace cargo del niño, Independencia 2025. v6nov.

PARTERA RECIBE PENSIONISTAS toda reserva, encárgase del niño, no hay chapa, Tucumán 3067. v6n

PARTERA ESPECIALISTA MARTINI, señora sola, pensionistas mayor reserva; Deán Funes 722. v3nov.

PARTERA ESPECIALISTA, RECIBE pensionistas, toda reserva, encárgase del niño, no hay chapas, Junín 719. v8

PARTERA E. GALLI, ESPECIALISTA en enfermedades de señoras, recibe pensionistas, E. Unidos 2460. v3

PARTERA ESPECIALISTA, señora SOLA recibe pensionistas, mayor reserva, en Paraguay 4226. v13

PARTERA ESPECIALISTA, señora SOLA pensionistas mayor reserva, Guatemala 565, Palermo. v3nov.

PROFESOR DE CONTRABAJO MUY práctico para orquesta, se ofrece, Corrientes 1273. v4

PARTERA CAPURRO RECIBE PENsionistas, no hay chapas, Chacabuco 1224. v10

P. MAURECIN y Cía., DIBUJO TOPOgráfico, copias de planos. Coronel Díaz 390. Se atiende de 7 á 11 a. m.

PARTERA RECIBE PENSIONISTAS, señora sola; reserva encárgase del niño, Charcas 1810. v4

PARTERA DIPLOMADA, ESPECIALISta en enfermedades de señoras, formal, reservada; atiende consultas de 1 á 7. Sgo. del Estero 1137. v4nov.

PARTERA JOSEFA P. DE NIGRO, DE regreso de su viaje á Europa, ofrece de nuevo su consultorio, Andes 1632, consultas de 1 á 5. v4n

PLANOS, PROYECTOS, COPIAS DE planos, por dibujante francés competente. Precios baratos. Escribir á H. C., B. Mitre 1555, dep. 3. v1dic.

PERITO MERCANTIL DIPLOMADO, profesor, con larga práctica, tiene dos horas desocupadas, se ofrece para colegio ó particular ó para preparación y años comerciales, 24 de Noviembre 337. v4

PARTERA, ERNESTINA J. LEONARDI, diplomada en las universidades de Turín y Buenos Aires, recibe pensionistas, precio módico, Consultorio, Sarmiento 2236, Casa, jardín y confort. v5

R. GUASTAVINO — CONSTRUCCIONES, planos, proyectos y presupuestos, oficina técnica de arquitectura. Cangallo 456, escritorio 37. v4nov

SE OFRECEN UNO O DOS VIOLINIStas y un flautista, muy competentes, para orquesta, Méjico 3344. v3

SE OFRECEN DOS señoritas 1o. y 2o. VIOlín y señorita pianista, ocurrir Gallo 2426. v4

TENEDOR DE LIBROS POR HORAS, SE ofrece, P. D., Ecuador 397. v3nov.

TRADUCTOR PUBLICO NACIONAL, F. W. S. Tucker, B. Mitre 478. v17nov.

TENEDOR DE LIBROS MUY PRACTIco con certificados y referencias, se ofrece, I. Glof, Tacuarí 16. v6nov

TENEDOR DE LIBROS OFRECESE como ayudante, con óptimas referencias, A. B., Corrientes 4283. v3

TENEDOR DE LIBROS COMPETENTE, se ofrece, para llevar contabilidades por horas y practicar balances. A. P., Progreso 1167. v3

TENEDOR DE LIBROS COMPETENTE de 25 años, italiano, conoce francés, se ofrece con buenos informes, señor Nino, Rondeau 1582. v5

TENEDOR DE LIBROS CONTADOR NAcional, lleva contabilidades por horas, honorarios módicos, Dorigo, casilla de correo 1644. v23nov

TENEDOR DE LIBROS O POR HORAS, informes de competencia y honorabilidad á satisfacción, para casa seria se ofrece. Ferreyra, Estados Unidos 590. v3n

TENEDOR DE LIBROS, EMPLEADO, en una importante casa de ésta se ofrece para atender dos ó tres horas por la noche la contaduría de libros, dirigirse á M. Alemany, Uruguay 717. v4

TENEDOR DE LIBROS, PRACTICO, que dispone de algunas horas diarias, desea encargarse de la contabilidad en negocio de poca importancia, por escrito á M. Alonso, Cochabamba 2004. v3

TENEDOR DE LIBROS O AUXILIAR, joven, diplomado, serio y competente para todo trabajo de escritorio, se ofrece con buenas referencias de las casas donde he trabajado y sin pretensiones, á R. R., Boedo 474.

TENEDOR DE LIBROS O SEGUNDO mayordomo, joven, de confianza, muy competente y práctico para estancia ó casa de comercio en la campaña se ofrece, con muy buenas referencias de las casas de donde ha trabajado y sin pretensiones, á L. F., Boedo 474.

TENEDOR DE LIBROS, español, DIPLOmado en su país, muy práctico, empleado como cajero y jefe contaduría en casa importante, desea llevar contabilidad en horas extraordinarias ó días festivos, dirección: L. R., Cédula 5213, poste restante correo central.

VIOLIN PARA PUESTO FIJO SE ofrece, Montes de Oca 911. v4nov.

VETERINARIO español DIPLOMADO, se ofrece para ayudante de clínica, caballerizas particulares ó estancia, ha practicado en el país, ocurrir Alberti 707. v6

OFICIOS DIVERSOS PEDIDOS

APRENDIZA ADELANTADA DE VESTIdos, se necesita, Alberti 678. v5

APRENDIZ JOYERO CON BUENA RECOmendación se necesita, Corrientes 865.

APARADORAS DE FINO Y CRIATURA se precisan Cangallo 3926. v4

APRENDICES ESTUCHEROS SE NECEsitan, Tacuarí 745. v4

APRENDIZ FUNDIDOR SE NECESITA, Belgrano 2253.

APRENDIZA MODISTA DE VESTIDOS adelantada se necesita, Callao 1677.

APRENDIZA NECESITO PARA GOrras de gasa, Humahuaca 1325.

APRENDIZ ELECTRICISTA SE NECEsita, Arenales 1014. v4

APARADORAS OFICIALAS Y APRENdizas adelantadas, se precisan, se paga buen sueldo, Castro 1741.

APRENDIZ PARA IMPRENTA SE NEcesita, San Juan 582, de 11 á 1 p. m.

APRENDIZ GRABADOR NECESITO, Suipacha 480.

APRENDIZAS ADELANTADAS MODIStas necesito urgente, Uruguay 610.

APRENDIZAS PARA POSTIZOS SE NEcesitan, B. Mitre 1573. v4

APRENDIZ SASTRE SE NECESITA, trabajo fino, Reconquista 335.

APRENDIZAS MODISTAS SE NECESItan, Talcahuano 59. v5

APRENDIZA DE CHALECOS FINOS Y medio oficiala, necesito, Sarandí 186.

APRENDIZ PANADERO SE NECESITA San Juan 2375.

APRENDIZA MODISTA DE VESTIDOS se necesita, Viamonte 1706.

APRENDIZA PANTALONERA SE necesita, Rioja 468, dpto. 22. v4

APRENDIZA DE VESTIDOS SE NECEsita, Santa Fe 1676. v7

APRENDIZA ADELANTADA DE PANtalones finos, se precisa, Tucumán 2213.

APRENDIZ Y APRENDIZA PARA SAStre de señora, precísanse, Arenales 1817. v3

APRENDIZAS CIGARRERAS SE NECEsitan, se les paga bien, Danel 1545. v4

APRENDICES ELECTRICISTAS ADElantados, se precisan, Lavalle 1146, después de las 8 a. m.

APARADORAS MUCHACHAS PARA doblar cabritilla se necesitan, buen sueldo, 24 de Noviembre 68.

APRENDIZAS Y APRENDIZAS ADElantada para vestidos se necesitan, calle Guayaquil 526, Caballito. v4

APARADOR BUEN PREPARADOR, COMpetente para empastar capelladas se necesitan varios, Cochabamba 2307.

APRENDIZ ADELANTADO O MEDIO oficial barbero se necesita, General Urquiza 1612.

ASERRADOR ITALIANO Y QUE SEA práctico para la garlopa, se necesita, Misiones 366, carpintería mecánica.

AVENIDA LA PLATA 600, PRECISAmos oficiales de calzado clavado señora y varón. v8

APRENDIZA PRESENTADA POR LOS padres, se necesita en la tintorería París, Cerrito 500, con sueldo. v3

APRENDIZ Y APRENDIZ ADELANTAtado grabador, se necesitan, B. de Irigoyen 465. v3

APARADORAS OFICIALAS Y MAQUInistas de señora, pago bien, preciso Tucumán 3222. v4nov.

APRENDIZA Y APRENDIZA ADELANtada á la máquina, para polleras estilo sastre y vestidos de fantasía, necesito, San Juan 1716.

AJUSTADOR ARMERO SE NECESITA para el regimiento 1 de artillería, de guarnición en Campo de Mayo. Para tratar, acudir á Gallo 1066, de 5 á 7 p. m. v5

AGENTE ACTIVO, SERIO, COMPETENte, necesito en cada pueblo y estación, negocio de compra venta, hipotecas, campos, chacras, casas, terrenos por mensualidades, M. Rodríguez, casilla correo 1513, Buenos Aires. v5

BORDADORA A MAQUINA SINGER DE coser se precisa, Humberto 1028.

BUEN OFICIAL MUEBLERO DE MACIZO se precisa, Cangallo 3738.

BUENA PANTALONERA Y CHALEQUEra con muestra se necesitan, Florida 32, primer salón.

BRONCEROS MONTADORES BUENOS oficiales, buen jornal, se precisan, Lima 1023, urgente.

BUENOS OFICIALES Y OFICIALAS para sacos y pantalones sobre medida con muestra se precisan, El Gran Suceso, B. Mitre 1401.

CAJONEROS SE NECESITAN, ISABEL la Católica 1288.

CORTADORES DE CALZADO FINO SE necesitan, Belgrano 1781.

CHAUFFEUR PRACTICO SE NECESITA, sueldo 150 $, San José 1986.

COSTURERA DE CHALECOS PARA trabajo fino, se necesita, Cangallo 1026.

CARPINTERO DE CARROS SE NECEsita, Santa Magdalena 681.

CARRERO PRACTICO PARA CARGAR carbón se necesita, Cochabamba 1633.

COSTURERAS PARA BATONES CON muestra, se necesitan, B. Mitre 1102.

CARRERO PARA CARRO CHANGADOR se precisa, Rondeau 2854.

COSTURERAS A MAQUINA SE PRECIsan en Paraguay 1388.

CABALLERIZO SE PRECISA, Sarmiento 2920.

CAMISERA OFICIALA SE NECESITA, Victoria 1919.

CARPINTERO MEDIO OFICIAL SE NEcesita, Carlos Calvo 2770.

COSTURERA ROPA BLANCA, ESPECIAL para familia necesito, C. Calvo 224. v4

CORTADOR SASTRE DE señora PARA fantasía y sastre se precisa, Córdoba 2920. v3

CARPINTERO MEDIO OFICIAL DE coches se precisa, Manuela Pedraza 1742, Núñez. v4

CARTONEROS MUCHACHOS PARA LA mesa encoladores y cosedores, se necesitan, Méjico 665. v3

COCHERO PARTICULAR QUE SEPA SU obligación se necesita, Arenales 3474, de 9 á 11 a. m.

CARTONEROS MEDIO OFICIALES SE precisan en la cartonería Almirante Brown 150.

CORREDOR PRACTICO PARA LIBRERía se necesita. Inútil si no es del oficio. Viamonte 1417.

CARPINTERO DE CARROS SE NECEsita para campaña por día $ 6, tratar, Alsina 725.

COBRADOR CON REFERENCIAS Y garantía personal se necesita, Uruguay 725, 2o. piso.

COCINERA CON RECOMENDACIONES, que sepa su obligación y con cama se necesita, Lavalle 668.

CADETE PARA ZAPATERIA, SE NECEsita, inútil sin recomendaciones por carta The London, Reconquista 341.

COSTURERAS PARA AYUDAR A SAStres de señora se necesitan varias, B. Mitre 3725. v5

COSTURERA POR DIA PARA CASA de familia necesito, tratar de 9 a. m. á 12, Pueyrredón 1046.

COSTURERAS PARA GUARDAPOLVOS de brin, con muestra, se necesitan, Parada y Cía., Perú 139. v4

CORREDOR DE AVISOS PARA EMPREsa importante necesito, ocurrir de 2 á 3, San José 452.

CARTONEROS MUCHACHOS PARA trabajar á la mesa y encoladores se necesitan, Sáenz Peña 137.

CORREDORES, BUENA COMISION, ARtículo de mucha venta se precisa, Paraguay 1388.

CHAUFFEUR SE NECESITA CON BUEnas recomendaciones, mecánico, ocurrir Rivadavia 600, de 2 á 4 p. m.

CORREDOR CON CLIENTELA DE MERcerías y bazar se necesita, Moreno 461.

CARTONEROS OFICIALES, MEDIO OFIciales, muchachos á la mesa y encoladores se necesitan, Sarandí 860. v4

CARPINTERO BUENO PARA OBRAS se necesita para el campo, Belgrano 1816.

COSTURERAS BUENAS DE PANTALOnes se necesitan con muestra, 25 de Mayo 50, altos, sastrería. v4

COSTURERA PRACTICA PARA TALLER de sastrería de hombre The Olimpia, se necesita, B. Mitre 580.

COSTURERAS DE ROPA BLANCA francesa para señora, se necesitan, talleres El Chic, Corrientes 1601.

CAJONERO MUY PRACTICO PARA ARmar cajones de bebidas, necesitamos, Av. Espora 861.

CORREDOR JOVEN, PARA CORRETAjes de acopios, se necesita, Paseo Colón 1103, presentarse de 9 á 10 a. m.

CARPINTERO ENTENDIDO EN CArros, medio oficial preciso, Catamarca 746.

CORTADORA BUENA PARA TALLER de batones, se necesita, Alsina y Piedras, "Tienda San Juan", inútil presentarse sin buenas recomendaciones. v3n

CHAUFFEUR SE NECESITAN PARA enseñarles teoría y práctica para obtener libreta en muy poco tiempo, Cangallo 456, escritorio 64, de 1 á 5. v4

CORREDOR DE IMPRENTA QUE SEA del ramo encontrará en mi casa precios los más baratos, La Económica, Azcuénaga 22.

CHAUFFEURS, SE PRECISAN APRENdices para practicar el manejo; se facilita automóvil moderno de 4 cilindros para rendir examen: Pozos 172. v5

COSTURERAS PARA PANTALONES DE medida se necesitan con muestra, Al Palacio de Cristal, Victoria esquina Chacabuco.

CORREDOR A COMISION SE PRECISA, bien introducido con la clientela por mayor en casimires. Inútil ofrecerse sin primas referencias. Casilla correo 1075. v8

CHAUFFEURS NECESITANSE, ENSEñarles completa y rápidamente teoría y manejo automóvil. Lecciones diurnas y nocturnas sobre automóviles Mors y Delahaye, Tucumán 1746. v3

CORREDORES ACTIVOS Y FORMALES se necesitan para negocio fácil y muy productivo, presentarse de 2 á 5 p. m., á C. Dijinino, Corrientes 443, 1er. piso, escritorio 6. v1

CABALLEROS, QUE QUIERAN TRABAjar por cuenta nuestra en copiar papeles en su casa con ganancia de 3 á 4 pesos diarios. Pedir franqueando contestación Greco y Cía., Florida 668. v12

COSTURERA PARA RESTAURANT SE necesita, señora formal, que sepa zurcir y coser á máquina y que tenga recomendaciones. Ocurrir Sarmiento 466, de 9 á 10 a. m.

CAMISERAS PARA CUELLOS y puños, visteras y preparadoras para trabajar adentro, se necesitan en los talleres de Gath y Chaves, S. A., Venezuela 2349, presentarse de 7 á 10.30 a. m. y de 1 á 5 p. m. v14

CHAUFFEUR CON LIBRETA QUE HAya trabajado con coche de marca Fiat, y que tenga certificados de buena conducta y honradez, se necesita, ocurrir calle Córdoba 2966, de 8 á 12 m. Inútil presentarse sin los requisitos indicados. v3

CORREDOR PARA VENTA DE HIERROS á los herreros y talleres metalúrgicos se necesita. Con la comisión puede tener una mensualidad de 300 $ y más. Debe conocer el ramo, las medidas de los artículos y debe tener clientela, dirigirse por carta, Cochabamba 2075. v4

CHAUFFEURS SE NECESITAN PARA enseñarles teoría y manejo de automóviles. Enseñanza tenida por ingeniero especialista, con método que garante en forma absoluta la libreta. Se facilita coche para rendir examen. Informes de 2 á 6 p. m. Rodríguez Peña 55. v3nov.

DEPENDIENTE PRACTICO PARA ALmacén, se necesita, Thames 1806.

DEPENDIENTE DE ALMACEN SE NEcesita, Concordia y Yerbal.

DEPENDIENTE DE ALMACEN SE NEcesita de 18 á 20 años, Armenia 1801.

DEPENDIENTE DE ALMACEN, DE 14 á 20 años necesito, Gurruchaga 179. v5

DEPENDIENTE PRACTICO DE ALMAcén, con recomendaciones, se precisa, Córdoba 2701.

DEPENDIENTE DE ALMACEN JOVEN y recomendado se necesita para Banfield, Victoria 2101. v4

DOS MUCHACHOS PRACTICOS PARA almacén se precisan, no hay lugar para dormir, Maipú 558.

DEPENDIENTE PRACTICO PARA DESpacho de bebidas se necesita, Humberto 1401.

DEPENDIENTE PRACTICO DE ALMAcén y despacho de bebidas se necesita, Estados Unidos 2201. v4

DEPENDIENTE ALMACEN, DESPACHO bebidas se precisa, inútil sin recomendación, Independencia 3600. v4

DOS APRENDICES SASTRES NECESITO, ó medio oficiales, Corrientes 4517, altos.

DEPENDIENTE Y DOS MEDIO DEPENdientes para almacén prácticos se necesitan, Maipú 550. v4

DEPENDIENTE DE ALMACEN, DE 17 á 18 años, práctico, Havana 4391, Villa Devoto.

DEPENDIENTE DE TIENDA PARA LA campaña, se necesita, Alsina 765, de 8 á 11 a. m., Galli. v4

DEPENDIENTE PARA ALMACEN SE precisa, Campichuelo 1196, Parque Centenario. v4

DEPENDIENTE ITALIANO SE PRECIsa para quesería y fiambrería, Almirante Brown 1239. v3

DEPENDIENTES Y EMPLEADOS DE COmercio de la capital y campaña se colocan, Maipú 534. v2

DEPENDIENTE PARA LOS COMESTIbles y que sepa cortar fiambres se necesita, Belgrano 3001, inútil presentarse si no tiene recomendaciones.

DEPENDIENTE DE ALMACEN, JOVEN 16 á 18 años, práctico, referencias buenas, y sabiendo bien trabajar, necesito, Rojas 501, altura Rivadavia 5400.

ENCUADERNADORES aprendices ADElantados necesito, Paraná 150.

ELECTRICISTA MEDIO OFICIAL SE necesita, San Juan 736.

ELECTRICISTA PARA ASCENSORES SE necesita, San José 1986.

ESTUCHEROS OFICIALES Y APRENDIces adelantados se precisan, Piedras 1016.

ESTUCHERAS OFICIALAS, MEDIO oficialas para estuches, bazar, se necesitan, Tacuarí 745. v4

ELECTRICISTA Y GASISTA MEDIO oficial bueno, se necesita, Sarmiento 1215.

ENCUADERNADORES MEDIO OFICIAles á la rústica y aprendices adelantados, se necesitan, Moreno 1738.

ELECTRICISTAS, MEDIO OFICIALES necesito con herramientas, Rivadavia 1586, á las 7.

EMPLEADO COMPETENTE PERSONA seria con muy buena redacción se necesita, Dumont, Corrientes 686, de 10 á 11 a. m. v3

EMPLEADO PARA ESCRITORIO DE remates y comisiones, práctico, sueldo 60 pesos y comisión, se precisa, por carta, Ombú 128.

EMPLEADO COMPETENTE VENTA muebles importados necesito, inútil presentarse sin certificados de casas similares. Mueblería Batsallo, Carlos Pellegrini 440.

EN LA FABRICA DE M. S. BAGLEY Y Cía. Ltda., se necesitan muchachos de 14 á 15 años de edad, dirigirse á la fábrica Montes de Oca 129, de 8 á 9 a. m. v4

EMPLEADO CON BUENA LETRA SE necesita en la oficina de estadística del servicio de material y Tracción de la Cía. C. G. B. A., Riachuelo, se prefiere que sepa el francés, tranvías 24 y 69. v5

FOTOGRAFO BUEN OPERADOR SE necesita, Rivadavia 5350.

FACTURERO COMPETENTE, 4 DIAS por semana, se necesita, Rioja 1539.

FOTOGRAFO CON MAQUINA, HABIL, preciso, sueldo y comisión, Méjico 1112. v3

FUNDIDORES MEDIO OFICIALES EN bronce se precisan, Herrera 1618. v4

FOTOGRAFO QUE SEPA RETOCAR negativos, se necesita, fot. Milanesa, Corrientes 4068. v3

FOTOGRAFOS, SE NECESITA BUEN retocador de negativos, dirigirse con muestras, Fotografía Stanley, Paraná, E. Ríos. v6nov.

FAMILIA DE NO MENOS DE 4 PERsonas para una lechería de primer orden, con grandes comodidades; 4 habitaciones, galpón para ordeñar, potreros de alfalfa, avena, etc. Se desea sean buenos ordeñadores y sepan amansar las vacas con todo cuidado. Hay ya más de 200 lecheras. Se garante una ganancia fija, pudiendo ser mayor, pues se pagará un tanto por litro y por ternero. Dirigirse al establecimiento San Antonio, en Alvarez, F. C. C. A. v3nov.

GASISTA SE NECESITA, MAIPU 582. v4

GERENTE CON BUENA EXPERIENCIA se necesita para sucursal en la campaña, que sepa un poco inglés y que pueda dejar depositados unos 5.000 $ en garantía. Sueldo y comisión de unos 500 $ mensuales. Dirigirse por carta á "Western", Esmeralda 175.

HERRERO MEDIO OFICIAL PRECISO, Córdoba 548.

HOJALATERO BUENO SE NECESITA se paga bien, Vieytes 1461.

HERRERO APRENDIZ SE NECESITA, Santa Fe 1186.

HOJALATERO MEDIO OFICIAL se necesita, Salguero 802. v3

HACEN FALTA BUENAS OFICIALAS modistas, Belgrano 1412. v3

HERRERO DE OBRAS ESPECIALISTA en barandas de escaleras preciso, Carrasco 427, Floresta. v3

HOMBRE SE NECESITA PARA CUIDAR un enfermo nervioso, Chile 945, después de las 10.

HOJALATERO GASISTA BUEN OFIcial, que sepa colocar bombas, se necesita, Gaona 1037. v4

HERREROS DE OBRAS MEDIO OFIciales y aprendices, necesítanse, Córdoba 1391. v4

HERRERO DE OBRAS OFICIAL COMpetente se precisa y aprendiz, Rondeau 2850.

HOJALATERO GASISTA QUE SEPA COlocar bombas se necesita, Gaona 1037, entre Espinosa y Pujol.

HERRERIA DE OBRA, OFICIAL PRACtico en barandas de escalera preciso; Canning 1720. v6

HERRERO ENTENDIENDO DE CARpintería se necesita para estancia cerca de Buenos Aires, ocurrir á Cerrito 121, de 1 á 3 p. m.

JOYERO MEDIO OFICIAL SE PRECISA, Corrientes 805.

JARDINERO QUINTERO, CASADO, SIN hijos, se necesita para Ramos Mejía. Tratar Pueyrredón 43, Plaza Once.

JOVENCITO APRENDIZ PARA ESCRItorio se necesita recomendado, Rivadavia 1689.

JOVEN PARA ESCRITORIO SE PRECIsa con buena letra y ortografía, 30 $ por mes, B. Mitre 2533.

JOVEN CON BUENA LETRA SE NECEsita por tres meses, sueldo 120 $, por carta, casilla Correo 283.

JARDINERO, QUINTERO PARA ESTANcia, se necesita, soltero, con buenas recomendaciones, Corrientes 524, de 9 á 11, mañana.

JOVENCITOS PARA CADETES DE tienda, de muy buenos informes, con preferencia del barrio, se precisan, Rivadavia 3733, de 11 á 2.

JOVENCITO DE BUENA PRESENCIA se necesita para escritorio, sueldo $ 15 y se le dará una carrera, presentarse con sus padres si es posible, de 2 á 4. Cotillo y Mutranca, San Martín 14.

LUSTRADORES DE CALZADO BIEN prácticos necesito varios, Maipú 21.

LUSTRADOR COMPETENTE EN CEDRO se necesita, Independencia 1940.

LUSTRADORES A muñeca BUENOS OFIciales necesito, Belgrano 1652.

LUSTRADORES SE NECESITAN DE MAdera, carpintería, Solís 1139.

LUSTRADOR DE BOTINES BUENO, JOven, se precisa, Corrientes 2305. v3

MOZO ALGO PRACTICO PARA ALMAcén se necesita, Cuyo 1190.

MINERVISTA MEDIO OFICIAL NECEsito, Iraía 325.

MUCHACHO APRENDIZ DE PANADEría se necesita, Dolores 415, Floresta.

MUCHACHO SE NECESITA PARA PEON de farmacia, Río IV 600. v5

MUCHACHO PARA LAVACOPAS SE precisa, Esmeralda 340.

MUCHACHO PARA REPARTIR MUEStras de vino se necesita, Belgrano 811.

MUCHACHO PARA CASA DE ALFOMbras se precisa, Rivadavia 1015. v4

MUCHACHO PARA SOMBRERERIA SE precisa, Corrientes 756.

MINERVISTA MEDIO OFICIAL SE precisa, Cangallo 820.

MUCHACHO DE 12 A 14 años, PARA sombrerería se necesita, Cuyo 689.

MUCHACHO PARA AGENCIA SE NECEsita, de 14 años, Tacuarí 532.

MENSAJEROS VARIOS SE NECESITAN, buen sueldo, Tucumán 975.

MEDIO OFICIAL SASTRE Y APRENdiz se necesita, E. Unidos 2737. v4

MOZO DE ALMACEN QUE TENGA alguna práctica se necesita, Alsina 1298.

MINERVISTA QUE CONOZCA MAQUIna grande necesito, Sarmiento 380.

MEDIO OFICIAL TIPOGRAFO, PARA periódico necesito, Vieytes 1475.

MEDIO OFICIALA Y APRENDIZA MOdista se necesitan, Junín 1461. v4

MUCHACHO PRACTICO EN BEBIDAS, 15 á 18 años se precisa, Rivadavia 510.

MEDIO OFICIALAS MODISTAS NECEsito urgente, Uruguay 610.

MODISTA MEDIO OFICIALA Y APRENdiza necesito, Méjico 517.

MODISTA QUE SEPA TRABAJAR BIEN se necesita por día, Cerrito 512.

MODISTA BUENA PARA UN TALLER se necesita, Corrientes 3621.

MEDIO OFICIAL SASTRE SE NECESIta, Tacuarí 147.

MUCHACHO DE 16 años, un poco práctico en bazar, se necesita, E. Ríos 490.

MUCHACHO SE NECESITA ALGO práctico para bazar, Santa Fe 3601.

MUCHACHO PARA EL REPARTO DE almacén se necesita, Belgrano 3001.

MUCHACHO NECESITO, DE 11 A 14 años, panadería, Charcas 2409. v5

MUCHACHO PARA ESCRITORIO, SE necesita, Rivadavia 1177.

MUCHACHO CON BICICLETA SE NECEsita, Victoria 1081, tratar de 2 á 4.

MUCHACHO PARA CUIDAR UN NEGOcio se necesita, Cevallos 973.

MUCHACHA APRENDIZA SE PRECISA en la cartonería Almirante Brown 150.

MODISTA MEDIO OFICIALA Y APRENdiza preciso, Freyre 2572, Belgrano.

MUCHACHO SE NECESITA EN SOMbrerería, 25 de Mayo 124.

MUCHACHO QUE SEPA DE BICICLEtas se necesita, Salta 360.

MUEBLERO, MEDIO OFICIAL DE ENchapado, preciso, Victoria 2345.

MUCHACHO PARA ZAPATERIA, NECEsito, Rivadavia 3109.

MEDIO OFICIALAS MODISTAS DE vestidos, se precisan, Santa Fe 1162. v8

MEDIO OFICIAL SASTRE DE señora SE precisa, Córdoba 2026. v8

MUCHACHOS PARA LITOGRAFIA SE necesitan, Viamonte 1702. v4

MEDIO OFICIALAS BATERAS Y POLLEristas, se precisan, Maipú 708. v3nov.

MUCHACHOS DE 15 A 20 años PARA librería se necesitan, Venezuela 1154. v3n.

MUCHACHO PARA LUSTRAR CALZAdo se necesita, Olavarría 886, Boca. v4

MEDIO OFICIALAS Y APRENDIZAS adelantadas se precisan para modista de vestidos, Belgrano 1674, dep. 5.

MUCHACHO DE 14 A 16 años ALGO práctico, recomendado se necesita para almacén, San Juan 1600.

MUCHACHO APRENDIZ POSTICERO se paga sueldo se necesita, Bmé. Mitre 1056. v4

MUCHACHO RECIEN VENIDO DE 10 A 14 años, que sepa leer se precisa para almacén, Brasil 1766.

MUCHACHAS PARA EL EMPAQUE SE precisan, fábrica de calzado, 24 de Noviembre 63.

MUCHACHO DE 16 A 17 años PARA mandados y limpieza del negocio se necesita, Corrientes 760.

MUCHACHOS PRESENTADOS POR SUS padres se precisan para mensajeros, Chacabuco 23.

MINERVISTA MUCHACHO QUE SEPA armar y hacer arreglos se necesita, calle Charcas 2054.

MECANICO QUE SEPA DIRIGIR LANcha á nafta se necesita para isla, ocurrir á Santamarina, Av. de Mayo 1401.

MUCHACHO NO MAYOR DE 17 años, peón de quinta ciudad se necesita recomendado, de 9 á 11 a. m. Rivadavia 4214.

MOZO PRACTICO PARA BOTILLERIA y depósito de vinos se necesita, Corrientes 1939.

MUCHACHO NECESITO PARA FABRIca cajones, Paraguay [illegible]

MUCHACHO SE PRECISA PARA FErretería, de 13 á 14 años, Ayohuma 550, Lanús, F. C. Sud. v4

MUCHACHO DE 16 años PARA ALMAcén, algo práctico necesito, Martín García 701. v4

MUCHACHO PARA ALMACEN, ALGO práctico en despacho de bebidas, se necesita, Rivero 601, esquina Canning.

MUCHACHOS MENSAJEROS QUE SEpan andar en bicicleta se necesitan, sueldo 40 $. Callao 1313.

MEDIO OFICIALAS PARA MANGAS confección sastre, se necesitan, talleres El Chic, Corrientes 1601.

MUCHACHOS DE 16 años RECIEN VEnidos se necesitan, jornal 2.50 á 3 $ y comodidad para dormir, Armenia 1764.

MODISTAS DE VESTIDOS SE NECESItan oficialas, medio oficialas y aprendizas, Victoria 1405.

MOCITO PRACTICO PARA ALMACEN se necesita, Motán 4099 esquina Mármol.

MUCHACHO PARA ALMACEN DE 14 A 16 años práctico en bebidas se necesita, Cangallo 1509. v4

MEDIO OFICIALES ELECTRICISTAS adelantados necesito, Almirante Brown 1450.

MUCHACHO PARA MANDADOS DE tienda con informes, sueldo 60 $ secos se necesita, Alsina 649.

MEDIO OFICIAL SASTRE, APRENDIZ adelantado preciso, Rivadavia 1727, altos.

MEDIO OFICIALAS BATERAS ADElantadas, se paga bien se necesitan, Viamonte 1009. v4

MUCHACHO PARA ZAPATERIA SE necesita, La Elegancia, sucursal 3, Belgrano 1399.

MUCHACHO PRACTICO PARA ALMAcén de 14 á 18 años se necesita, Honduras 99. v4

MUCHACHO QUE SEPA LEER Y ESCRIbir, se necesita como peón de botica, con recomendaciones, Garay 1799.

MODISTAS OFICIALAS, MEDIO OFIcialas y aprendizas se necesitan, Directorio 3832, Floresta.

MUCHACHO ASTURIANO PARA ALmacén y bolera se necesita, Humberto I 1784.

MUCHACHO QUE SEPA ALGO DE ZApatería, se necesita, Sarmiento 1089, antes Cuyo.

MUCHACHO SE NECESITA DE 8 A 12 años para repartir prospectos, dirigirse á Ayacucho 834 esquina Córdoba.

MUCHACHAS APRENDIZAS PARA FAbrica de sobres se necesitan, Belgrano 170. v4

MUCHACHO PARA MANDADOS DE casa de negocio, se precisa, con recomendaciones, Cuyo 561.

MOZO PRACTICO PARA CAFE Y RESTaurant y muchacho para lavar platos se necesitan, Montes de Oca 1612.

MUCHACHO DE 15 años PARA FONDA, se necesita, se trata bien, Cochabamba 466.

MUCHACHO PARA LIMPIEZA Y mandados de casa negocio, se precisa, Rivadavia 3389. v3

MENSAJEROS MAYORES DE 16 años con buenas referencias, se necesitan, escribir Casilla Correo 1164, á R. P. v3

MEDIO OFICIALAS Y APRENDIZAS adelantadas, estilo sastre y fantasía, se necesitan, Independencia 3300. v4

MUCHACHO PARA LIMPIEZA DE CAFE preciso de 13 á 15 años, Ayacucho 1049. v5

MEDIO OFICIALES CARPINTEROS DE mesas para comedor, se necesitan, se da banco y herramientas, Lambaré 835. v4

MUCHACHO DE 14 á 18 años, con REcomendación, que entienda algo del ramo de almacén, se necesita, calle Provincias Unidas 1601, Flores. v6

MUCHACHO DE 14 A 16 años CON REcomendación, que entienda algo del ramo de almacén se necesita, Provincias Unidas 1601, Flores. v5

MUCHACHO DE 15 A 19 años PRECISO para almacén que sea italiano ó lo hable, tratar almacén de Onainty, Valentín Alsina. v5

NECESITO DOS POLLERISTAS ADElantadas, C. Pellegrini 1028.

NECESITO OFICIAL MEDIO SASTRE O aprendiz adelantado, Cochabamba 2343. v4

NECESITO REPARTIDOR PARA FAbrica de soda, práctico, con garantía ó como interesado, Oro 3112. v23

NECESITO OPERADOR PARA BIOGRAfo, que sea examinado, se paga bien, Corrientes 2310. v4

NECESITO MEDIO OFICIALA DE ROpa blanca, Méndez de Andés 2035, Flores.

NECESITO DEPENDIENTE PARA ALmacén, que sea bien práctico, presentarse de 8 á 9, con [illegible]

NECESITANSE SEÑORAS, SEÑORITAS y caballeros para trabajar en su misma casa algunas horas diarias, trabajo en cualquier provincia de la República, con un lucro de 3 á 4 $ diarios, franqueando contestación se le remitirán informes. Ahusbordé y Cía., 432, Florida. v6

OFICIAL PELUQUERO COMPETENTE para sábado necesito, Sáenz Peña 203.

OFICIAL PELUQUERO PARA SABADO se precisa, Caseros 1117.

OFICIALES SASTRES NECESITO, Lavalle 918.

OFICIALES PELUQUEROS SE NECESItan dos, Pavón 2173.

OFICIAL PELUQUERO COMPETENTE para sábado se necesita, Belgrano 3107.

OFICIALES Y AYUDANTES ELECTRIcistas se precisan, Cerrito 431.

OFICIALES PELUQUEROS DOS SE NEcesitan para sábado, Junín 412.

OFICIAL PELUQUERO PARA SABADO se precisa, Alsina 713.

OFICIALES PELUQUEROS PRACTICOS, necesito, sueldo 75 $, Corrientes 1156.

OFICIAL PELUQUERO SE NECESITA, para sábado, Libertad 475.

OFICIAL O MEDIO PELUQUERO SE necesita para sábado, Sáenz Peña 738.

OFICIAL PELUQUERO BUENO SE NEcesita por mes, Belgrano 2985.

OFICIAL ELECTRICISTA CAMPETENte se precisa, Cangallo 2070.

OFICIAL PELUQUERO SE PRECISA para sábado, E. Unidos 1782.

OFICIAL COMPETENTE MUEBLERO, preciso, Río de Janeiro 1469.

OFICIAL PELUQUERO SABADO, OTRO por mes preciso, Paseo de Julio 1876.

OFICIAL PELUQUERO SE NECESITA para sábado, Cochabamba 3156. v4

OFICIAL PELUQUERO PARA SABADO ó por mes necesito, Paseo Colón 981.

OFICIAL PELUQUERO SE NECESITA por mes, sueldo 70 $, Santa Fe 5400.

OJO! MUCHACHO QUE SEPA AFEITAR se precisa, Rivadavia 4990.

OFICIAL PELUQUERO PARA SABADO se necesita, San Juan 2211.

OFICIAL SOMBRERERO SE PRECISA San José 173. v4

OJO! MUCHACHO QUE SEPA LUSTRAR se le paga buen sueldo, Patricios 110.

OFICIAL Y MEDIO SASTRE SE NECEsitan, Paraguay 824.

OFICIAL PELUQUERO PRECISO, Rincón 1414.

OFICIAL PINTOR QUE SEPA RECUAdrar se necesita, Rodríguez Peña 695.

OFICIAL PELUQUERO PARA SABADO necesito, Méjico 3701.

OFICIAL PELUQUERO PARA SABADO se necesita, Suárez 1781, Barracas.

OFICIAL PELUQUERO BUENO SE NEcesita para el sábado, Corrientes 1589.

OFICIAL PELUQUERO COMPETENTE preciso para sábado, Rivadavia 8185.

OFICIAL MEDIO SASTRE URGENTE SE precisa, Victoria 2054, pieza 6.

OFICIAL PELUQUERO SE NECESITA por mes, Serrano 1433.

OFICIAL PELUQUERO SE PRECISA para el sábado, 7 $, Belgrano 1625.

OFICIAL PELUQUERO SE PRECISA para sábado, Tucumán 1092.

OFICIAL SASTRE PARA POMPIER SE necesita, Sarmiento 822.

OFICIAL CARPINTERO NECESITO, Santa Fe 4565. v4

OFICIALA MODISTA SE NECESITA, Chile 1540.

OFICIAL PELUQUERO COMPETENTE para sábado se necesita, Moreno 1180.

OFICIAL PELUQUERO SE NECESITA para sábado, calle Montes de Oca 2123.

OFICIALA BUENA POLLERISTA SE necesita, Cangallo 1181.

OFICIAL PELUQUERO SE PRECISA para el sábado, Chacabuco 893.

OFICIAL SASTRE NECESITASE, Brasil 1162.

OFICIAL PELUQUERO SE NECESITA para sábado, Rivadavia 3365.

OFICIAL PELUQUERO BUENO PARA sábado preciso, Tucumán 1012.

OFICIAL PELUQUERO PARA SABADO se precisa, Lima 224.

OFICIALES GASISTAS Y HOJALATEROS se precisan, Cabildo 3567.

OFICIAL PELUQUERO PRECISO PARA sábado, $ 7, Belgrano 2828.

OFICIAL PELUQUERO SE NECESITA por mes, Bartolomé Mitre 1228.

OJO—OFICIAL PELUQUERO PARA EL sábado necesito, Lima 1361.

OFICIAL PELUQUERO BUENO PARA sábado, se necesita, Chacabuco 516.

OFICIAL PELUQUERO PARA SABADO se necesita, Victoria 1419.

OFICIAL PELUQUERO PARA SABADO se necesita, Rivadavia 712.

OFICIAL PELUQUERO SE PRECISA para sábado, calle Talcahuano 992.

OFICIAL POMPIER SASTRE NECESITO, H. de Irigoyen 331.

OFICIAL MEDIO SASTRE SE NECESIta, Independencia 1325, sastrería.

OFICIALES PELUQUEROS BUENOS, necesito, San Juan 3254.

OFICIALES COLCHONEROS, SE NECEsitan, Charcas 1429.

OFICIAL PELUQUERO NECESITO para sábado, Esmeralda 967.

OFICIAL PELUQUERO O MEDIO, NEcesito, Pozos 380, á cualquier hora.

OFICIAL PELUQUERO SE PRECISA para sábado, Bolívar 131.

OFICIAL PELUQUERO PARA SABADO se necesita, Cuyo 408.

OFICIAL O MEDIO PELUQUERO PARA sábado necesito, Victoria 3689.

OFICIAL PELUQUERO COMPETENTE para sábado se necesita, Suipacha 611.

OFICIAL PELUQUERO PARA SABADO necesito, Brasil 424.

OFICIAL PELUQUERO PRECISO PARA sábado, pago 6 $, Cerrito 419.

OFICIAL FUNDIDOR EN BRONCE SE necesita, Alsina 2079.

OFICIAL PELUQUERO PARA SABADO necesito, S. del Estero 674.

OFICIAL PELUQUERO PARA SABADO, sueldo seco, necesito, E. Unidos 1700.

OFICIAL PELUQUERO PARA SABADO ó por mes necesito, Callao 679.

OFICIAL MEDIO QUE SEA PRACTICO se necesita, de sastre, Corrientes 1156.

OFICIAL PELUQUERO PARA SABADO, se necesita, pago bien, Corrientes 1105.

OFICIAL PELUQUERO PARA SABADO, se necesita, Córdoba 3880. v4

OFICIAL PELUQUERO PARA SABADO necesito, prefiero fijo, Corrientes 2683.

OFICIALES SASTRES NECESITO BUEnos, Colombres 678. v5

OFICIAL O MEDIO PELUQUERO SE necesita para el campo, B. Mitre 2775.

OFICIAL PELUQUERO PARA SABADO, se necesita, San Juan 3281. v4

OFICIAL BARBERO NECESITO PARA sábado, pago bien, Viamonte 972.

OFICIAL PELUQUERO SE NECESITA para la campaña, Méjico 1187.

OFICIAL PELUQUERO NECESITO PAra el sábado, pago $ 7, San Juan 2062.

OFICIAL PELUQUERO SE NECESITA, para sábado, Uruguay 338.

OFICIAL MEDIO SASTRE PRECISO, Lavalle 3442. v4

OFICIALES PARA URUGUAYAS SE necesitan, B. Mitre 2360. v4

OFICIAL PELUQUERO PARA SABADO se necesita, Las Heras 1077, pago $ 7.

OFICIAL PELUQUERO PARA SABADO necesito, Medrano 416.

OFICIAL PELUQUERO NECESITO competente, por mes, Necochea 1430. v3

OFICIAL PELUQUERO SE PRECISA, Artes y Oficios 151.

OFICIAL PELUQUERO PARA SABADO, pago 7 $, Provincias Unidas 288. v3

OFICIAL BUENO PELUQUERO NECESIto por mes, Corrientes 4118. v3

OFICIAL Y MEDIO PELUQUERO SE precisa para sábado, Caseros 3047. v3

OFICIALES Y MEDIO OFICIALES HOJAlateros, se necesitan, Canning 1079. v4

OJO! APRENDICES ADELANTADOS sastre, se necesitan, Ituzaingó 191. v3

OFICIALAS MODISTAS SE PRECISAN, Victoria 3221, dep. 12. v3

OFICIAL PELUQUERO SE NECESITA, anciano, Mitre 1009, Avellaneda. v3

OFICIALES MEDIO SASTRES, OFICIAlas y aprendices, necesito, Victoria 3854. v3

OFICIAL PELUQUERO SE NECESITA, por mes, sueldo 40 á 45 $, Garay 3689. v3

OJO, MEDIO OFICIAL PELUQUERO SE necesita, Progreso 2304, pago bien. v3

OFICIAL SASTRE COMPETENTE NEcesito, trabajo fino para adentro, Chiclana 3009.

OFICIAL BARBERO BUENO PARA SAbado, preciso, 7 $ y comida, Viamonte 1416.

OFICIAL MEDIO SASTRE COMPETENte se precisa, Arenales 1202, esq. Libertad.

OFICIAL SASTRE POMPIER SE PREcisa que sepa planchar pantalones, Corrientes 1146.

OFICIAL Y MEDIO OFICIAL HOJALAtero se necesita para la ciudad de Zárate, urgente, tratar Andes 427, Bs. Aires.

OFICIAL MEDIO PELUQUERO FIJO con ó sin comida, se precisa, Chile 1205.

OFICIAL PELUQUERO PARA SABADO medio oficial por mes preciso, Gurruchaga 384. v4

OFICIALES MEDIO SASTRES Y aprendiz adelantado de fino necesito, Mitre 1825.

OFICIAL PELUQUERO PARA SABADO preciso 6 $ sólo por mes, Giribone 200, Chacarita. v4

OJALADORAS A MAQUINA PARA FAbrica de ropa blanca se necesitan, Victoria 1065. v4

OFICIAL PELUQUERO SE PRECISA para sábado (2 días), Avellaneda 964, Caballito.

OFICIALAS BUENAS PARA HACER modelos se necesitan, para el taller, Victoria 802. v5

OJO! OFICIAL PELUQUERO PARA EL sábado, que sea competente, pago 6.50 y con comida, Hidalgo 352, Caballito.

OFICIAL MEDIO PELUQUERO SE NEcesita, Olaguer 3068, Belgrano, tranvía 97.

OFICIAL MEDIO PELUQUERO POR mes ó para sábado se necesita, Entre Ríos 1064.

OFICIAL PELUQUERO SERIO, PARA el campo cerca de la capital $ 75 y casa, necesítase, Bolívar 826.

OFICIAL PELUQUERO O MEDIO BUEno para sábados fijo preciso, Rioja 717.

OFICIALA Y MEDIO OFICIALA DE VEStidos se necesitan, se paga bien, Rivadavia 4080. v4

OFICIAL LUSTRADOR SE NECESITA de cajones fúnebres Tramway 2057, Flores. v4

OJO! 2 OFICIALES PELUQUEROS PAra sábado necesito, Guayaquil 190. Caballito.

OFICIAL MEDIO PELUQUERO POR mes y oficial para sábado fijo preciso, Soler 364. v4

OFICIAL PELUQUERO PARA SABADO y medio oficial efectivo necesítase, Salta 283.

OJO! OFICIAL PELUQUERO, Y MEDIO adelantado para sábados ó fijo preciso, Piedras 1114.

OFICIAL PELUQUERO O MEDIO OFIcial bueno para sábado se precisa, Entre Ríos 189.

OFICIAL MEDIO PELUQUERO SE NEcesita, se paga bien, para sábado, Uruguay 888. v4

OFICIAL PELUQUERO PARA SABADO necesita, prefiero fijo, pago 7 $, Alsina 1517.

OFICIAL PELUQUERO PARA SABADO se necesita, pago 7 pesos, Venezuela 891.

OFICIAL PELUQUERO NECESITO DE 70 á 75 pesos por mes y muy competente, Rojas 25, Caballito. v4

OFICIAL HOJALATERO GASISTA QUE entienda de electricidad, efectivo se necesita, Charcas 4342. v4

OFICIAL PELUQUERO PARA SABADO ó medio por mes se necesita, San Juan 884.

OJO! MEDIO OFICIAL PELUQUERO bueno necesito, buen sueldo, calle Bebedero 2934, tranvías 35 y 87, Belgrano. v4

OFICIAL MEDIO PELUQUERO SE NEcesita para sábado ó por mes, Talcahuano 650. v4

OFICIAL PELUQUERO PARA SABADO y un aprendiz adelantado se precisan, Montes de Oca 1906.

OFICIAL MEDIO PELUQUERO POR mes ó sábado solo se necesita, se paga bien, Charcas 1029.

OFICIAL PELUQUERO SE PRECISA para sábado ó efectivo, paga bien, Paseo Colón 369.

OFICIAL GASISTA HOJALATERO competente se precisa, Yerbal 800, esquina Rojas. v5

OFICIAL PELUQUERO SE PRECISA para sábado, sueldo 7 y $ y propinas 5, Corrientes 2392.

OFICIAL O MEDIO PELUQUERO POR mes ó para sábado y un aprendiz adelantado necesito, Alberti 1291.

OFICIAL PELUQUERO PARA SABADO, fijo, y medio por mes, necesitamos, Defensa 1268.

OFICIALES MEDIO SASTRES Y APRENdices adelantados, se necesitan, Vera 1506, esq. Lavalleja.

OFICIAL PELUQUERO NECESITASE 60 pesos y comida, competente, Por carta á Lucas Giordano, Ranchos F. C. S. v4

OFICIAL PELUQUERO, SE NECESITA, uno para sábado ó por mes, Chacabuco 947.

OFICIAL PELUQUERO SE NECESITA viernes y sábado, Santa Filona 343, B. al Norte.

OFICIAL PELUQUERO COMPETENTE, se necesita para Lomas de Zamora, Chacabuco 515.

OFICIALES GASISTAS PRACTICOS EN colocación de artefactos sanitarios, necesito, Tucumán 1300.

OFICIAL MEDIO SASTRE Y APRENdiz adelantado, se precisan, Deán Funes 511.

OFICIAL PELUQUERO JOVEN SE NEcesita para viernes y sábado ó por mes, que sea competente, Lavalle 2153.

OFICIAL PELUQUERO O MEDIO PREciso para el sábado á cualquier hora, Azcuénaga 568.

OFICIAL PELUQUERO PARA EL SAbado ó medio por mes necesito, Caseros 3227. v4

OFICIAL PELUQUERO COMPETENTE, fijo ó para sábado necesito, Espinosa 509. v4

OFICIAL SASTRE SE NECESITA PARA la provincia de Santa Fe, Victoria 1802.

OFICIAL PELUQUERO SE NECESITA para sábado, Avenida Montes de Oca 276.

OFICIAL PELUQUERO SE NECESITA para sábado, Avenida Montes de Oca 276.

OFICIAL PELUQUERO PARA SABADO, pago 7 $ y comida, Cerviño 702, Palermo.

OFICIAL PELUQUERO NECESITO para sábado, pago 6 $ y comida, G. Vieja 77.

OFICIAL O MEDIO PELUQUERO POR mes ó para sábado, necesito, Necochea 684.

OFICIALAS Y MEDIO OFICIALAS CONfección de vestidos, se necesitan, talleres el Chic, Corrientes 1601.

OFICIALES PELUQUEROS SE NECESItan dos para sábado, 6 $ y comida Corrientes 3787.

OFICIAL PELUQUERO NECESITO COMpetente, 7 $, para sábado, Belgrano 1104.

OFICIAL PELUQUERO PARA SABADO ó por mes necesito, Sud América 38, Flores.

OFICIALES PELUQUEROS NECESITO dos por mes ó para sábado solamente, Paraná 642.

OFICIAL PELUQUERO ITALIANO, SE necesita por mes, se da sueldo y comida, Rivadavia 8316. v4

OFICIALES PELUQUEROS DOS, UNO para sábado y otro por mes se necesitan, casa de primer orden, Rivadavia 7791.

OJO: APRENDIZ BARBERO ADELANtado necesito por mes, sueldo seco, pago bien, Viamonte 972.

OFICIAL PELUQUERO PARA SABADO preciso, prefiero fijo, 7 $, Las Heras 563.

OFICIAL PELUQUERO COMPETENTE, por mes, se precisa, Martín García 686.

OFICIAL PELUQUERO O MEDIO OFIcial competente preciso por mes ó para sábado, Triunvirato 1421.

OFICIAL MEDIO PELUQUERO PARA sábado preciso, Chile 1124, se paga bien.

OJO! APRENDIZ O MEDIO OFICIAL sastre necesito, buen sueldo, Salguero 247.

OFICIAL PELUQUERO PARA SABADOS necesito, pago 7 $ y comida, Colegiales 2973. v4

OFICIAL PELUQUERO COMPETENTE para sábado, 7 pesos y comida se necesita, Solís 2101.

OFICIAL PELUQUERO NECESITO PAra sábado, 6 pesos y comida, San Juan 2789.

OFICIAL PELUQUERO NECESITO PAra sábado, 6 pesos y comida, Santa Fe 3746.

OFICIALAS Y MEDIO OFICIALAS, DE lencería fina, se necesitan, Maison Simón, Florida 681. v8

OFICIAL MEDIO PELUQUERO adelantado, se necesita, se paga bien calle Ayohuma 1251, Lanús, F. C. S. v3

OFICIAL PELUQUERO PARA SABADO necesito, 7 pesos y comida, Montevideo 1050. v3

OJO! OFICIAL PELUQUERO SE NEcesita efectivo para sábado, Corrientes 3210. v3

OJO! SE NECESITA MEDIO OFICIAL peluquero por mes, casa y comida, Provincias Unidas 5934. v4

OFICIAL MEDIO PELUQUERO POR mes con comida, preciso, Cabildo 613, Belgrano. v3

OFICIAL MEDIO PELUQUERO POR mes se necesita, pago bien, Lamadrid 124, Boca. v3

OFICIAL PELUQUERO SE NECESITA, por mes, pago 75 $, Mitre 1005, Avellaneda. v3

OFICIALES HOJALATEROS SE NECEsitan para el Tandil, tratar Cangallo 1155. v4

OFICIAL MEDIO PELUQUERO PARA sábado, 4 $ y comida, se necesita, Ombú 796. v3

OFICIAL BARBERO PARA SABADO Y domingo preciso, se prefiere medio día el sábado fijo, Belgrano 696, Avellaneda. v3

OFICIAL PELUQUERO SE PRECISA por mes, pago 70 $, secos, uno para sábado, prefiero sea fijo, pago 7 $, Rivera 893. v3

OFICIAL MEDIO PELUQUERO POR mes 35 pesos y comida y uno para sábado 6 pesos y comida, Beauchef 491, Caballito. v4

OFICIAL PELUQUERO BUENO SE NEcesita, buen sueldo, casa y comida, inútil presentarse si no sabe su obligación, se prefiere español, Ayohuma 634, Lanús.

OFICIAL MEDIO PELUQUERO ITALIAno, se necesita, para el campo, estación Villegas, 40 $ casa y comida, darán razón Humberto 1º 1221, viaje pago.

OFICIAL PASTELERO O FACTURERO, con un peón algo práctico en confitería poco trabajo, se necesitan, Suárez 326, Boca. v5

OFICIAL PELUQUERO EFECTIVO O por tres días por semana, sueldo seco, necesito, competente, por carta ó personalmente, Herrera 1208.

OFICIAL MEDIO PELUQUERO PRECIso por mes, pago 40 pesos y comida á para sábado y domingo Colón 172, Avellaneda.

OFICIALES PELUQUEROS COMPETENtes precisa, uno por mes $ 80 seco, y otro sábado y domingo medio día, French 402, Avellaneda.

OFICIAL PELUQUERO SE PRECISA para sábado y domingo, medio día ó medio oficial por mes, Deán Funes 260, Avellaneda.

Ordeñadores SE PRECISAN, VEAN EL aviso á que se refiere pidiendo una familia para el Est. "San Antonio", en Alvarez (F. C. C. A.) v13nov.

OFICIAL PELUQUERO SE PRECISA para sábado y domingo, se paga 7 y comida, Giribone 585, Piñeiro, Avellaneda. v3

OFICIALES SASTRES SE NECESITAN, casa y comida y buen sueldo, trabajo todo el año, tomar el tranvía 48 en la plaza de Flores, Chicago 6557, Nuevos Mataderos, sastrería.

OJALADORAS A MAQUINA PARA trabajar adentro, se necesitan en los talleres de Gath y Chaves, S. A., Venezuela 2349, presentarse de 7 á 10.30 y de 1 á 5 p. m. v14nov.

PLANCHADORA OFICIALA SE PRECIsa, Alsina 1932.

PEON SE NECESITA PARA TODO trabajo, Belgrano 463.

PLANCHADORA BUENA OFICIALA SE necesita, Paraguay 1239, comedor. v4

PONEPLIEGOS Y MINERVISTAS, SE necesitan, Moreno 1723.

PEON PARA PANADERIA SE PRECIsa, Chacabuco 720.

POMPIERS SASTRES SE PRECISAN, Entre Ríos 1801.

PLANCHADORA OFICIALA Y UNA lavandera se necesitan, Victoria 1464.

PEON PARA LICORERIA PRACTICO se necesita, Montegudo 615. v4

PANTALONERAS NECESITO, LAVALLE 918.

PLANCHADORA OFICIALA SE PRECIsa, Deán Funes 546.

PEON SE NECESITA, MAIPU 471, sueldo 60 $.

PRECISO OFICIAL PELUQUERO PARA el sábado, Río de Janeiro 477.

PINTOR BUENO DE LISO NECESITO, Santa Fe 1164, de 6.30 á 7 a. m.

POMPIERS PRACTICOS PRECISO, B. Mitre 777.

PLANCHADORA BUENA OFICIALA DE ropa de hombre se precisa, Piedras 529.

PLANCHADORA PARA ROPA LISA SE precisa, Herrera 882. v4

PEON DE 18 A 20 años SE NECESITA para el Mercado del Centro, núm. 16.

PEON PRACTICO PARA LA SALA SE precisa, Lavadero El Sol, Pavón 2058.

PEON ordeñador NECESITO, QUE SEpa hacer quesos, Cangallo 490.

PEON DE CARRO CON LIBRETA SE precisa, Independencia 985.

PEON CARRERO SE NECESITA, Montevideo 350.

PONEPLIEGOS DE MINERVA PRECISO, B. Mitre 1822.

PLANCHADOR O PLANCHADORA DE nuevo se necesita, Solís 160. v4

PLANCHADORA MEDIO OFICIALA SE precisa, R. Peña 1674. v5

PANTALONERA DE MEDIDA PRECISO, Rivadavia 1737, altos.

PINTOR DE LISO, BUENO SE PRECISA Chacabuco 646.

PRECISO DOS albañiles y seis PEONES, Rondeau 3231.

PEON DE TAMBO, PRACTICO SE NEcesita, Santa Fe 1099.

PEON PARA LIMPIEZA DE CLOACAS, práctico se precisa, Cevallos 973.

PULIDORES Y APRENDIZ BRONCERO se necesitan, Las Heras 471. v4

PEON PARA TALLER DE BRONCERIA se necesita, Las Heras 471. v4

PEON SE NECESITA, B. DE IRIGOYEN 1124.

PLANCHADORAS BUENAS OFICIALAS necesito, Charcas 1660.

PEON PARA FARMACIA SE NECESITA, Belgrano 801, farmacia alemana.

PLANCHADORA DE CALZADO QUE SEA práctica se necesita, Alsina 1545.

POMPIER SASTRE SE NECESITA, Santa Fe 2580. v5

PANTALONERA buena con muestra se necesita, B. Mitre 742, altos. v4

PONEPLIEGO SE NECESITA, PAVON 1064.

PEON PARA DEPOSITO DE VINOS, SE necesita, joven, G. Urquiza 2036.

PLANCHADORA: APRENDIZA ADElantada necesito, Gallo 1031.

PANTALONERO, CAMBRADOR, SE necesita, Cuyo 601.

PLANCHADORA ROPA DE HOMBRE Y mujer preciso, Santa Fe 3289. v5

PEONES PARA LIMPIEZA SE NECESItan en La Argentina, Chile 868. v3

PLANCHADORES Y PLANCHADORAS se necesitan, Santa Fe 2399. v3

PRECISASE BUENA POLLERISTA, Azcuénaga 750. v3

PEON GENOVES QUE SEPA ALGO de cocina, se precisa, Santa Fe 5001. v8

PRENSISTA DE LITOGRAFIA, SE PREcisa, Viamonte 1703. v4

PLANCHADOR PRECISASE, RIVADAvia 6872, Flores. v3

PLANCHADORA OFICIALA POR DIA se necesita, Rodríguez Peña 1010. v3

PEON QUINTERO SE NECESITA, BOLAños 167. v3

PEON DE FARMACIA SE NECESITA, farmacia, P. Unidas 3100, Flores. v4

POLLERISTAS ESTILO SASTRE SE NEcesitan dentro y fuera, Cabrera 2126. v3

PLANCHADORAS SE NECESITAN TRES oficialas, Martín Rodríguez 966, Boca. v4

PLANCHADORAS SE NECESITAN URgente para tintorería, Suárez 1507. v4

PLANCHADORA OFICIALA DE CAMIsas nuevas se precisa, Arenales 1752. v4

POSTICERAS! OFICIALAS Y MEDIO oficialas, se necesitan, B. Mitre 1573. v4

PEONES PARA CARROS DE MUDANZA con libreta, se precisan, Vicente López núm. 1. v4

PLANCHADORAS, OFICIALA Y MEDIO oficiala se necesitan 24 de Noviembre 160.

PLANCHADORAS, OFICIALA Y aprendiza, para todo, con sueldo, preciso, Cochabamba 1200. v4

PEON PARA FARMACIA, PRACTICO Y recomendado, se necesita, de 9 á 11 a. m., Venezuela 1502.

PEON PARA FARMACIA, DE 15 á 18 años necesítase, buen sueldo, Triunvirato 2909. v4

PLANCHADORA BUENA OFICIALA de lustre, y muchacha de 10 á 12 años, se precisan, Azul 120 V. B.

PLANCHADORA APRENDIZA ADELANtada se precisa, Independencia 1340, pieza 18.

PLANCHADORA BUENA CAMISERA NEcesito, pago 15 centavos por camisa y comida, Charcas 1037.

PLANCHADORA BUENA OFICIALA DOS días por semana, se necesita, Sáenz Peña 849.

PLANCHADORAS OFICIALAS Y aprendizas, se paga bien, se necesitan, Ayacucho 327.

PLANCHADORA BUENA OFICIALA SE precisa 2 días por semana, Charcas 3233.

PLANCHADORAS SE PRECISAN MEdio oficialas y aprendiza, Corrientes 836.

PEON ITALIANO PARA CORRALON de carros se necesita, sueldo 80 pesos y plaza, Godoy Cruz 2855.

POLLERISTAS MUY BUENAS SE NEcesitan para estilo sastre, Maison Delloyne, Carlos Pellegrini 462.

PLANCHADORA PARA FABRICA DE ropa blanca de señoras se necesita, calle Victoria 1035. v4

PINTORES DECORADORES, OFICIALES y medio oficiales precísanse, Bmé. Mitre 1981, de 6 á 7 a. m.

PLANCHADORAS, OFICIALA Y MEDIO oficiala se precisan, calle del Carmen número 8.

PEON PARA FARMACIA, JOVEN Y activo se necesita, buen sueldo, Lima 1636.

PONEPLIEGOS SE NECESITAN PARA máquinas medianas, prácticos, Lima 640.

PEON DE CONFIANZA SE NECESITA, para caballerizo, W. Villafañe 444, tratar de 5 á 7 p. m. v4

PELUQUERO MEDIO OFICIAL NECESItase por mes ó para sábados, Independencia 3283.

PEONES JOVENES, ACTIVOS E INTEligentes, para aprendizaje industrial se precisan, Constitución 2635. v4

PEON JOVEN, QUE SEPA LEER SE precisa para mandados y limpieza, tratar de 9 á 10 a. m., Florida 85.

PEON PRACTICO PARA EMPRESA DE ciencas La Garibaldina, se precisa, Pueyrredón 1380.

PLANCHADORA SE NECESITAN OFIciala, medio oficiala y aprendiza, de ropa de señora, Uruguay 36. v4

BANCOS Y COMPAÑIAS ANONIMAS

BANCO ANGLO-SUD-AMERICANO—Ldo., 18 Reconquista 18.
Fondo de reserva . . . 886.000 lib. est.
Abona sobre depósitos hasta 50.000 pesos moneda nacional:

	Papel	Oro
A plazo fijo, 3 meses . .	2 ½ %	2 ½ %
A plazo fijo, 6 meses . .	4 %	4 %
En cuenta corriente hasta $ 100.000	Papel 1 %	Oro sfint.

LA PRENSA

Buenos Aires, Noviembre 3 de 1911

MALESTAR FORENSE

Todo se resiente en el país de cierta indolencia, de falta del concepto de la responsabilidad ante el pueblo ó de una percepción morbosa de este concepto.

Quien estudie las administraciones públicas, en términos generales, advertirá, desde luego que el pueblo, su censura, su aplauso, sus intereses, influyen poco ó nada en la gestión de aquéllas.

El interés político y el interés individual, priman sobre toda iniciativa y sobre toda acción.

Servir al país no resulta así un fin solemne, sino un medio de realizar propósitos ajenos á la función institucional.

Todo se personaliza y el personalismo, licencioso ó patriótico, substituye al principio y á la ley. Estamos así cada día más lejos del ideal de un pueblo gobernado por las leyes y mucho más aún del ideal anglo-americano de sociedades gobernadas por los jueces.

El pueblo, habituado desde Mayo de 1810, á la rotación de los personalismos absorbentes, odia á los unos y tolera á los otros, se alza en armas contra unos y se somete, de buena ó mala gana, á otros, con esperanzas que, al fin, jamás resultan colmadas.

Un pueblo en tales condiciones está políticamente enfermo; y su enfermedad es grave, porque afecta á la clase gobernante y dirigente, la que se impone y decide siempre de los destinos públicos.

Falta aun á la República Argentina la raza de los hombres de Estado, de los que no se ocupan de sí mismos, sino de la comunidad. Ella nos dará el gobierno de la ley, por la ley y para la ley, alejando de nuestro ambiente el gobierno del hombre, por el hombre y para el hombre.

¿Por qué estamos tan retardados en este punto de vista de toda sana y fecunda civilización política? ¿Por qué el pueblo no inspira interés, ni amor, ni respeto, ni miedo á sus agentes?

Porque en realidad no existe entre nosotros la entidad constitucional Pueblo, sino una entidad antropológica y amorfa, heterogénea: la población.

El Pueblo es la parte orgánica de ésta calificada para el gobierno propio. Es la voluntad activa del país, es la expresión militante de la soberanía. Donde el pueblo tiene este alto concepto de su función, hay gobierno y libertad. Donde no lo tiene, hay solamente población, "colonias", instrumentos pasivos adaptables á todas las tendencias, á las malas como á las buenas. Si nuestra población contara en su seno con un pueblo celoso de su derecho y de su poder, los gobiernos serían más atentos y respetuosos á la ley y cedería la influencia de los individualismos.

El Pueblo se haría temer del Poder Ejecutivo y del poder legislativo y judicial, por su vigilancia, por su censura, por su acusación, por el voto en las elecciones. Pero cuando no existe sino población, desde el alto poder hasta el simple empleado, se sienten libres de responsabilidad, porque nadie la hace efectiva.

Es inconcebible y suele indignarnos cuando con mala voluntad lo dice algún Bevione, que un pueblo tan rico, tan enérgico y tan inteligente, cultive, sin embargo, una vida pública tan inferior á las exigencias menos exageradas de la civilización contemporánea.

Nuestra posición ante el mundo civilizado es ya muy diversa de la que antes teníamos y nos impone deberes solemnes, uno de los cuales es el arreglo interno de la casa, que vive en contacto directo y frecuente con el mundo.

Uno de esos necesarios arreglos es el de la justicia; y todas las tentativas fracasan, por todas las vías ensayadas. Quéjanse de ella los vecinos de los territorios; los habitantes de las provincias y aun los de la capital federal, donde el sentimiento de la responsabilidad suele ser más activo. Quéjanse los que intervienen en todas las tramitaciones, desde la desventurada justicia de paz, hasta los copetudos tribunales federales.

Díjase que esta impotencia nacional para mejorar la justicia de todos es la resultante de una falta del sentimiento arraigado y hondo de lo justo en las agrupaciones que gobiernan.

Díjase que en ellas prevalece, como tendencia media, la satisfacción del interés de grupo ó del interés individual, en cuyo caso la justicia no es una institución social, sino uno de los medios de la actividad utilitaria prevalente.

En los últimos tiempos hemos sentido un malestar que crece por estas causas en el foro argentino. Es una acentuación de lo malo, que tantas veces ha combatido LA PRENSA.

Abogados de nota y de espíritu sereno y litigantes exasperados por el interés herido coinciden en las lamentaciones de lo que pasa.

En toda la República reina este ambiente poco satisfactorio, bien que en unos centros forenses las cosas sean en realidad mejores ó simplemente menos malas que en otros.

No hay disciplina, ni espíritu de trabajo, ni estudios orgánicos y reposados, en la vida judicial. Se desempeña la función como provisionalmente, por necesidad, con otros anhelos, sin entusiasmo. Y la administración de la justicia es un apostolado, que como tal, fracasa si faltan la fe y la abnegación.

Se busca el remedio en las leyes procesales y de presupuesto y caemos fatalmente en los hombres. ¿Qué recursos y reformas legales no han sido ya propuestos ó ensayados, sin éxito, sin excluir la disminución del trabajo y el aumento de los jueces y de sus sueldos?

¡Las leyes de organización y de procedimientos judiciales más deficientes, serían buenas si la Nación, si las provincias, si los territorios, si los barrios hallaran jueces!

Es difícil, y en algunos casos es imposible hallarlos, porque los autoridades jurídicas del país no aceptan juzgados. Por desgracia, este aspecto del mal no es imputable á la administración pública. Es simplemente una deficiencia social. Su remedio es remoto.

No obstante, algo debe hacerse por otros caminos, diferentes de los trillados, para mejorar el actual estado de la justicia argentina.

Los gobiernos mendigan las reformas teóricas, que no darán resultado; pero no mejoran el criterio con que eligen jueces para las vacantes.

Causas extrañas á la justicia determinaron su acción ayer y hoy. Vacantes importantísimas como la de la Corte Suprema, permanecen acéfalas, haciendo antesalas á la política subalterna.

Pero si no es posible esperar por ahora que la justicia mejore, bajo la influencia de la administración pública, el foro mismo puede contribuir á la vigilancia y á un relativo progreso. Hemos indicado en otras ocasiones la urgencia de constituir el colegio de abogados, con acción en toda la República y con la doble misión de disciplinar el gremio y de vigilar y estudiar los fallos, con criterio superior y científico y de influir en la mejora de los métodos para hacer los nombramientos judiciales.

Este diario se pone al servicio de esa idea.

CONMEMORACION DE DIFUNTOS

Visitas á los cementerios

EN LA RECOLETA

El tradicional día de los muertos llevó nuevamente ayer á esta necrópolis una numerosa concurrencia que si bien no superó á la del día anterior, llenó las principales calles del cementerio, por las que circulaban lentamente los visitantes, en su mayoría señoras y niñas que visitaban las tumbas llenas de guirnaldas y flores, los mausoleos y los monumentos.

A las once de la mañana se efectuó una ceremonia religiosa, en la iglesia del Pilar, presidida por el cura rector de esa parroquia.

A este acto asistieron numerosas familias, muchas de las cuales recorrieron después el cementerio.

En las primeras horas de la tarde concurrieron los pupilos de varios asilos, quienes visitaron las tumbas de los próceres argentinos y se detuvieron en los sepulcros de las damas que en vida contribuyeron con sus trabajos al sostén de esas instituciones de caridad.

Esto constituyó una de las notas más simpáticas del día, por las escenas á que dieron lugar tan oportunas visitas. También se vió muy concurrido el mausoleo de los caídos en la revolución del año 1890. En él depositaron flores varias delegaciones de distintas sociedades.

El panteón de la Sociedad Militar de socorros mutuos estaba completamente adornado con guirnaldas de flores y en su puerta hacían guardia varios soldados designados por el Ministerio de Guerra.

Los sepulcros de los hombres que lucharon en nuestra evolución social y política por el perfeccionamiento de las instituciones y por la grandeza del país fueron también muy visitados.

Varias damas depositaron flores en la tumba modesta que se encuentra á la entrada de la Recoleta, al lado del monumento á Brandsen, de la que fuera esposa del general San Martín, señora Remedios Escalada de San Martín.

La lluvia caída después de las tres imposibilitó la continuación de estas piadosas visitas.

A lo largo del frente del cementerio se instalaron desde temprano varios puestos de flores. La policía cumplió en toda forma su cometido y ayudó eficazmente á mantener expeditas las calles adyacentes.

Las compañías de tranvías, á pesar del servicio especial establecido, tuvieron que vencer algunas dificultades al mediodía, por el gran número de personas que utilizaba ese medio de movilidad.

EN LA CHACARITA

La mañana de ayer contribuyó á aumentar la romería que todos los años en el Día de Difuntos desfila por el cementerio de la Chacarita, para rendir culto á los muertos. Apenas despuntaba la mañana, ya era imposible hallar sitio en los coches de tranvía que se dirigían al enterratorio, pues los más previsores se habían situado, en grandes grupos, en los puntos de salida y llenaban en un instante los vehículos. Entre las 5 y las 12 del día, la empresa Lacroze transportó no menos de diez mil personas á la Chacarita.

La parte del cementerio ocupada por las bóvedas, que hoy se cuentan allí en gran número y muchas de ellas de crecido valor, apenas daba paso á la concurrencia que llegaba: tanta era la aglomeración que se había formado alrededor de las tumbas. En su mayoría, éstas ostentaban las piadosas ofrendas de los deudos, las flores cuidadosamente colocadas en las rejas y en el interior de los sepulcros.

Los panteones de las sociedades de beneficencia, con especialidad los de la Tipográfica Bonaerense, Española de Socorros Mutuos, Nazionale Italiana, Unione e Benevolenza, Empleados Municipales, Círculo de la Prensa, etc., habían sido adornados por los deudos y tuvieron constantemente numerosas visitas.

Cerca de las 12 del día, la concurrencia que estaba en el interior de la Chacarita, se podía calcular en 18 ó 20.000 personas. Parte de aquella comenzó á retirarse, cumplida la triste misión que allí la congregaba, pero era reemplazada de continuo por los nuevos elementos que tenían resuelto llevar á cabo la visita por la tarde.

Cerca de las 2, el tiempo comenzó á amenazar lluvia y todo el mundo se apresuró á salir del cementerio para tomar por asalto los tranvías que se dirigían al centro. Fué ese momento de gran confusión, dése que á la vez millares de personas, en su mayoría señoras, luchaban desesperadamente por ser las primeras en ubicarse en los vehículos. Cuando comenzó á llover, á las 2.30, la confusión se hizo indescriptible y no fueron pocos los incidentes que hicieron necesaria la intervención de la policía. El servicio especial de agentes allí apostados, logró, después de ímproba tarea, regularizar el desfile y la ocupación de los coches, pero durante dos horas largas siempre hubo allí centenares y centenares de personas detenidas por la escasez de los medios de locomoción.

A pesar de que la lluvia retrajo á mucha gente que pensaba visitar el cementerio por la tarde, ya había terminado el día cuando todavía quedaba allí mucho público.

Es inútil repetir que la lluvia puso en estado lamentable las calles del cementerio que conducen al enterratorio general, hasta donde no se podía llegar sino después de vencer muchas dificultades.

SALUD PUBLICA

EL PUERTO DEL ROSARIO

OTRAS INFORMACIONES

De acuerdo con un informe pasado por la división segunda del Departamento Nacional de Higiene el presidente de éste resolvió encomendar al doctor Omnés, médico de dicha repartición en el puerto del Rosario, tome las medidas del caso á fin de que sea practicada de una vez por todas la matanza de ratas en los depósitos y embarcaderos del mismo.

Además se le encargó vigilar rigurosamente el cumplimiento del decreto de 19 de Octubre de 1904 en virtud del cual los pisos y paredes de dichas dependencias deben ser de construcción imperforable para los roedores.

También se le recomendó velar por la desinfección de bolsas vacías del puerto y se le recordaron varias otras medidas de higiene preventiva, las cuales deben ser cumplidas por las autoridades de aquel puerto.

—

Las autoridades de Humaitá (Paraguay), manifestaron á los capitanes de los vapores de la carrera, que por motivo de la epidemia de viruela declarada en Corrientes y Barranqueras, no permitirán el desembarque de pasajeros de esas procedencias, si no están vacunados.

—

Llegó á Bahía Blanca en el vapor "Huanchaco", un pasajero atacado de enteritis aguda, enfermedad que á primera vista se presentó como sospechosa, por lo cual se ordenó por el Departamento Nacional de Higiene fueran practicados exámenes bacteriológicos en las deyecciones del enfermo.

Los resultados de los análisis hasta hoy son negativos, por lo cual serpuesto en libre plática el pasajero referido.

—

Partió de Río de Janeiro con destino á Buenos Aires, el vapor austriaco "Columbia", el cual fué desinfectado en aquel puerto.

Trae este vapor numerosos inmigrantes y 32 pasajeros de cámara.

EL BOMBARDEO DE TRIPOLI--DE UN TESTIGO PRESENCIAL

El bombardeo de Trípoli que debía comenzar el día 4 de Octubre, fué anticipado en un día, según los informes suministrados por el capitán del vapor mercante francés "Tafna", debido á que dos torpederos italianos, al tratar de entrar en el puerto, protegidos por la bandera blanca ó de parlamento, fueron mal recibidos, obligándose así á que el almirante Faravelli anticipara el bombardeo.

A las 2.45 de la tarde, la escuadra italiana comenzó á evolucionar en dos divisiones de tres acorazados ó cruceros, é igual número de torpederos. La primera, al mando del almirante Faravelli, tomó rumbo al Este y abrió el fuego contra el fuerte central edificado en la península, donde se halla el faro que indica la entrada al puerto. Bombardeó también un fuerte más importante, el de Djarachatt, situado en las proximidades del oasis de Tadjourah.

La segunda división pasó delante del "Varese" y el "Tafna", dirigiéndose al Oeste, para luego retroceder hacia el Este, y dirigir sus fuegos contra el fuerte de Kerkarch. El fuego era rápido; pero los tiros eran cortos y los proyectiles picaban en el mar, levantando gigantescas masas de agua. En seguida y lentamente el tiro se fué regulando, pudiéndose ver, desde el puente del "Tafna" que los proyectiles caían en tierra, produciendo grandes columnas de arena de color rojizo.

Los fuertes turcos contestaron inmediatamente, pero debido á la distancia y posición relativa de unos y otros, el capitán del "Tafna" no pudo apreciar con exactitud el resultado del tiro de los turcos. Sin embargo, después de una hora y media de fuego, la batería central de la ciudad, próxima al faro, enmudeció, viéndose ascender hacia el cielo una nube de polvo y de humo, que hacía suponer que el Fuerte Nuevo había hecho explosión.

Los otros dos fuerte parecían defenderse todavía obstinadamente, sobre todo el de Kerkarch.

A las 6 de la tarde, en el momento en que el "Tafna" levaba anclas para dirigirse á la costa de Túnez, á pesar de la proximidad de la noche, el fuego de artillería continuaba.

Publicamos junto con estas líneas, un plano explicativo del bombardeo de Trípoli.

—

Reproducimos, también, un dibujo original de Ladislao Tuszyuski, publicado en la "Illustrirte Zeitung", de Berlín: representa el precipitado embarque de italianos que, radicados en Trípoli, se vieron obligados á retirarse de aquel país, á causa de la declaración de la guerra.

El vapor "Hércules", del Banco de Roma, presenta un aspecto muy pintoresco, pues en él se ve á los hijos de Italia, en su mayor parte cubiertos con el clásico fez, embarcando á sus familias y sus equipajes. A bordo se encuentran ya personas de todas clases sociales, no faltando, entre ellas, algunos sacerdotes.

Al mismo tiempo damos la nota gráfica del embarque de tropas italianas, efectuado en Nápoles.

El pueblo, que numeroso y compacto había acudido á vitorear á los valerosos defensores del pabellón italiano, á darles la más entusiástica despedida, se ha retirado ya, y el buque está para levantar anclas.

Completamos estas notas gráficas de la guerra entre Italia y Turquía, con algunos retratos de los principales jefes de las fuerzas navales italianas.

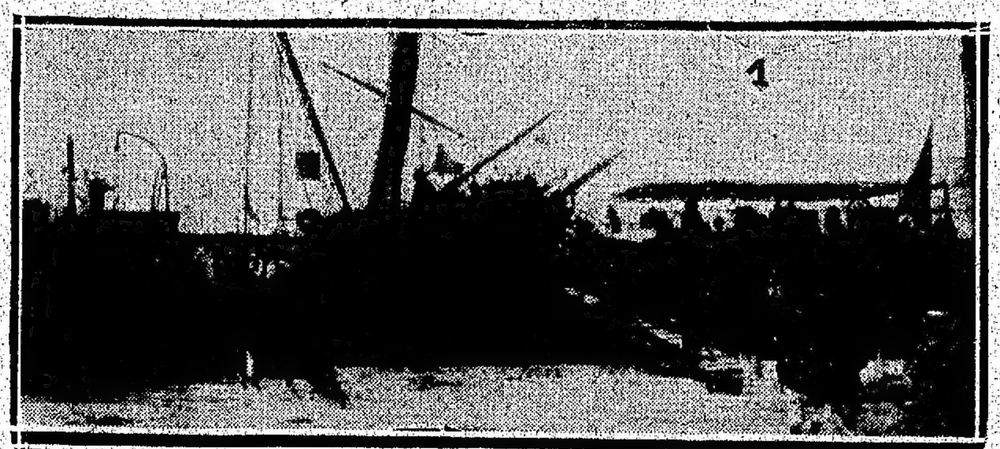

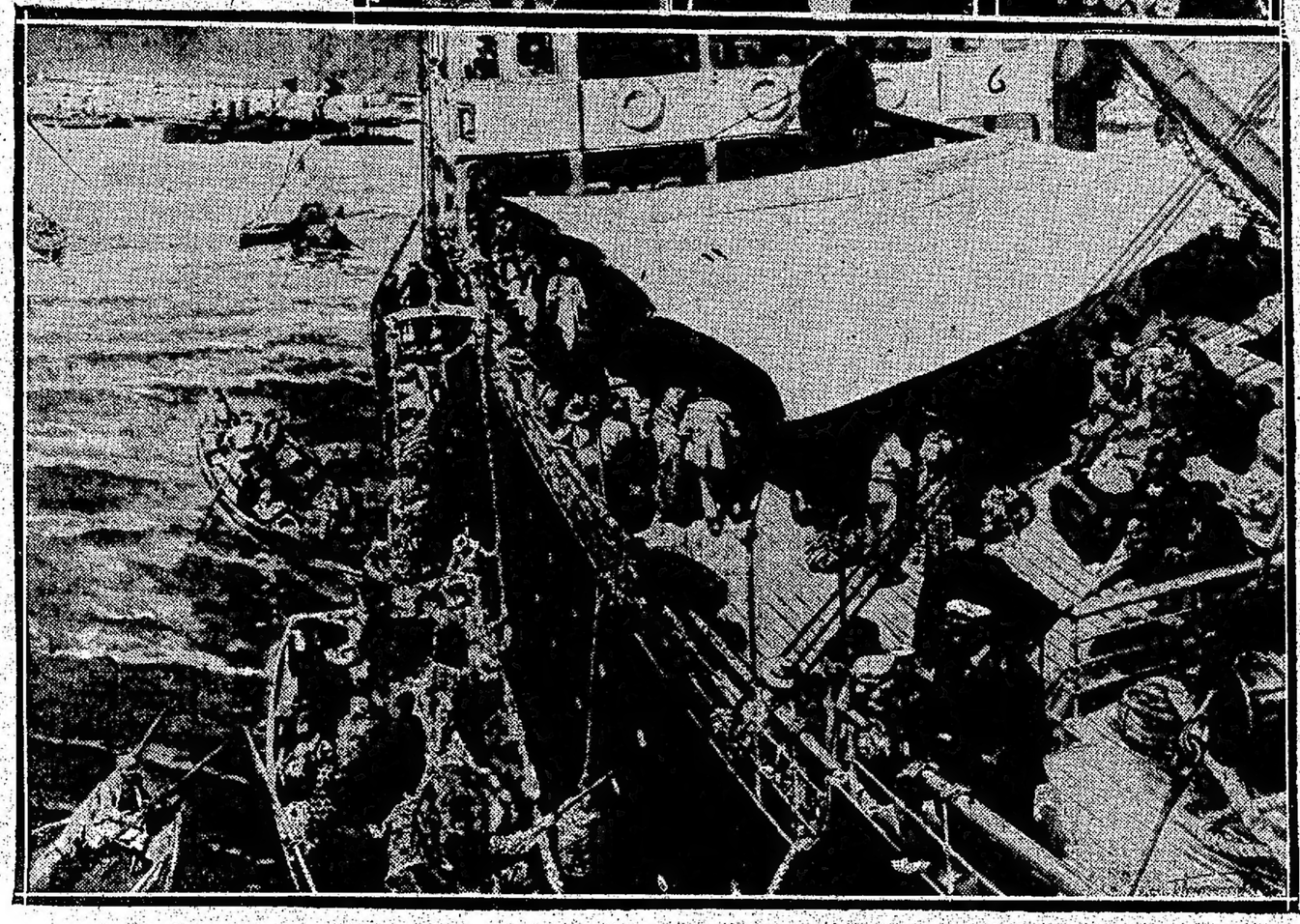

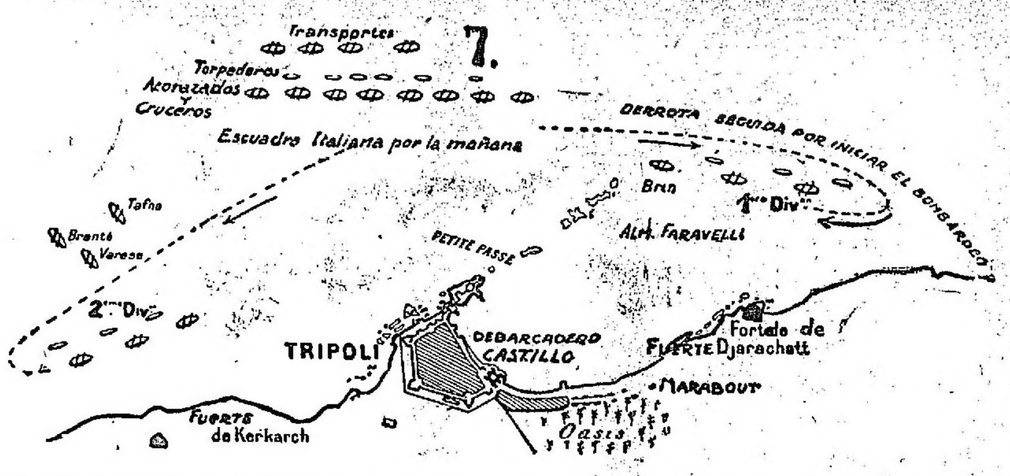

1—Embarco de las tropas de expedición italianas, en Nápoles.
2—General Caneva, comandante en jefe de la expedición italiana.
3—Almirante Tavarelli, comandante de la escuadra, frente á Trípoli.
4—Contralmirante Borea Ricci, nuevo gobernador de Trípoli.
5—Capitán de navío Cagni, comandante de las primeras tropas desembarcadas en Trípoli.
6—El embarco precipitado de los italianos, á bordo del buque de pasajeros "Hércules", del Banco de Roma, el 28 de Septiembre.
7—Croquis de las operaciones del bombardeo de Trípoli el martes 3 de Octubre de 1911, por el comandante Gentile, del vapor "Tafna".

SUPERINTENDENCIA DE HIPODROMOS

LA REUNION DE AYER

Se efectuó ayer en el Ministerio de Agricultura la reunión de la comisión de superintendencia de hipódromos, con asistencia del Ministro de Agricultura y de los doctores Villanueva y Malbrán, actuando como secretario el doctor Emilio Pellet (hijo).

Se dió cuenta de diversos asuntos entrados y se estudió los balances presentados por el Jockey Club y el Hipódromo Nacional.

Se tomó nota de las comunicaciones cambiadas con la Municipalidad respecto de las transferencias que mensualmente se hacen del 25 por ciento del producto obtenido en las carreras de los jueves.

Fueron consideradas las solicitudes presentadas por la sociedad de beneficencia de la capital y otras de las provincias. Con este motivo, se cambiaron ideas sobre el criterio de interpretación y distribución de los fondos destinados á la beneficencia, dejándose para otra oportunidad la resolución correspondiente á estas distribuciones.

La comisión encuentra que, dada la exigüidad de los fondos de que permitirán disponer este año las leyes de la materia, han de presentarse dificultades para satisfacer todas las exigencias de las solicitudes presentadas.

EMPRESA DE NAVEGACION MIHANOVICH

NUEVOS ELEMENTOS

Esta empresa de navegación, cuyo presidente, el señor Nicolás Mihanovich, llegará dentro de pocos días á esta capital, ha mandado construir en Inglaterra las siguientes embarcaciones para mejorar sus servicios en este puerto y en la línea del Paraguay: 3 vapores mixtos á hélice, que se llamarán "Dublín", "México" y "Edimburgo", de 7 1|2 pies de calado, 800 toneladas de porte y capacidad para 40 pasajeros de 1a. y 200 de 3a. clase; un remolcador á dos hélices, el "Pavón", de 900 caballos nominales de fuerza; otro á rueda, "Cepeda", de 1.200 caballos indicados; cuatro vaporcitos, de 300 caballos nominales, que se llamarán "Paso", "Castelli", "Alberti" y "Saavedra"; cuatro chatas, "Zelandia", "Australia", "Malta" y "Bermudas", de 1.000 toneladas de porte, en 8 pies de calado, cada una.

EL IMPUESTO DE "PREVISION SOCIAL"

UN BUEN RPOYECTO

Como se recordará, el director de la Asistencia Pública tiene un proyecto por el cual se crea un impuesto de "asistencia pública y previsión social" que viene á llenar la sentida necesidad de socorrer médica y pecuniariamente al obrero enfermo, sin que éste tenga que contribuir con la más mínima cantidad de dinero.

Varias veces nos hemos ocupado de este asunto, con diversos motivos. Agregamos ahora, á título de información, que el citado funcionario indicó á la Intendencia Municipal la conveniencia de solicitar la modificación de la ley de hipódromos de 1909, en el sentido de que sea destinado un tanto por ciento del producto de un día de carreras, á la "asistencia y previsión social", pues es lógico, dice, que la capital se beneficie de la vida y riqueza que da á las carreras.

Este fondo será administrado por una comisión "ad-hoc", de la cual formarán parte el director de la Asistencia Pública y los miembros que con acuerdo del Concejo Deliberante nombre el Intendente.

Propuso también aquel funcionario, que la Municipalidad cooperara al sostenimiento del impuesto con la autorización de una ínfima contribución patronal, la cual á juicio del doctor Piñero, debe ser facultativa y de 4 á 5 pesos anuales.

FERROCARRILES CHAQUEÑOS

UN PUENTE SOBRE EL BERMEJO

Sobre el río Bermejo, en la línea del ferrocarril de Ledesma á Embarcación, acaba de terminarse un puente, cuya importancia es más trascendental de lo que á simple vista parece. Esta obra, que ha tardado mucho tiempo en llevarse á cabo, por las dificultades del clima y las corrientes caprichosas del río nombrado, tiene 450 metros de longitud y cuesta al Estado más de un millón de pesos. Terminado el puente, el ferrocarril será inaugurado en breve y es fácil calcular las ventajas para el comercio de tránsito con el oriente de Bolivia.

Los ríos Bermejo y Pilcomayo, como vías naturales, ofrecen ciertas dificultades al intercambio de productos con aquel país. La circunstancia de realizarlo en pequeñas embarcaciones y lanchas, sujetas á todas las contingencias de la corriente y del tiempo, impedía, en cierto modo, el transporte de grandes cargamentos y la continuidad del comercio, razón por la cual, las industrias tributarias y el canje de productos permanecían algo estacionarios.

Se comprenden, desde luego las facilidades que aporta el ferrocarril que en unos días más quedará definitivamente entregado al servicio público. El país vecino, rico especialmente en la región de empalme, tiene en la línea en cuestión una palanca de primer género para levantar sus productos de goma, caucho y demás resinas que abundan en el territorio, maderas, cereales y otras producciones. Viene á constituir algo así como una válvula de escape por la cual Bolivia arrojará mucho de lo que tiene empavarado, cuando no sometido á las tarifas elevadas de algunas aduanas.

Por lo que respecta á nuestro territorio del Norte y á las provincias de Salta y Juuy, es lógico suponer los beneficios que acarrea el ferrocarril de Ledesma á Embarcación.

EJERCITO Y MARINA

LICENCIAMIENTO DE CONSCRIPTOS

Partida de los agregados militares

Escuela Superior de Guerra—Maniobras de la 5a. región—El Ministro de Guerra—Sanidad militar—Exámenes de la Escuela de Tiro—El Ministro de Marina—Círculo Militar Argentino:

El jefe de la 3a. división del gabinete militar, coronel Irusta, entregó ayer al Ministro de Guerra el trabajo de selección de los conscriptos de las zonas agrícolas, que se le había confiado, para proceder á su licenciamiento temporario, con el fin de que ayuden á los trabajos de la próxima cosecha.

Según tenemos entendido, se ha seleccionado alrededor de un 70 por ciento de los conscriptos, actualmente bajo banderas, lo que daría un licenciamiento de 8 á 10.000 ciudadanos de las zonas agrícolas.

—Partieron anoche para Tornquist los agregados militares de Inglaterra y España, comandantes Grogan y Ramos, y el diputado Faustino Lezica, teniente coronel de la reserva, acompañados del secretario del Ministerio de Guerra, coronel Martín Rodríguez. Todos van á asistir á los ejercicios de la escuela de tiro.

El agregado norteamericano, teniente Hammond, desistió á último momento de acompañarlos, debido á un viaje imprevisto á Tucumán.

Los viajeros permanecerán hasta el 7 en Tornquist, en cuya fecha partirán para Puerto Militar, menos el diputado Lezica, quien regresará á esta capital.

—El coronel Uriburu, director de la Escuela Superior de Guerra, conferenció ayer con el ministro Vélez, á quien dió cuenta de los trabajos realizados por ese instituto en su última campaña práctica en Corrientes y en Misiones.

Han quedado en Misiones, con objeto de realizar un viaje de estudio hasta las cataratas del Iguazú, el subdirector de la escuela, teniente coronel Adolfo Sosa, los profesores comandantes von der Goltz y Schleguer, mayores Faupel y Anselmo Peracca y capitán Fasola Castaño, los cuales emprenderán viaje de regreso el domingo.

El primer curso de la escuela terminará sus trabajos del 10 al 14 del corriente, después de lo cual los alumnos de todos los cursos serán citados para recibir órdenes y conocer los resultados obtenidos en los cursos del año, para ser licenciados después por un mes antes de reincorporarse á los cuerpos de su procedencia respectiva.

—El Ministro de Guerra conferenció ayer con el Presidente de la República, á quien dió cuenta de su visita de inspección á la Escuela de Tiro de Tornquist. Hablaron después del asunto referente á la construcción del edificio para el Colegio Militar.

El general Vélez comunicó también al Presidente de la República las noticias recibidas respecto á la marcha de las tropas de la 5a. región, desde Tucumán hasta Salta.

—Hoy saldrá para Salta el secretario privado del Ministro de Guerra, mayor Francisco Vélez, con objeto de asistir á las maniobras de las tropas de la 5a. región, en el campo General Belgrano.

Según nos hemos informado, no es extraño este viaje á los rumores circulantes de hechos anormales en el 5o. de ingenieros, sobre cuya veracidad estaría encargado de informar confidencialmente el mayor Vélez.

—Se ha ordenado los siguientes cambios en el personal de la sanidad del ejército:

A la plana mayor activa, el cirujano de división doctor Modesto Lema Maciel; en su reemplazo se nombra interinamente como jefe del servicio sanitario de la 5a. región, al doctor Alvaro J. Luna; se nombra cirujano del segundo batallón del regimiento 15 de infantería, al doctor Domingo Tello y del 4 de artillería montada, al doctor Alberto Stuchi.

—El Ministerio de Guerra ha aprobado el cuadro de clasificaciones de los exámenes de la Escuela de Tiro, correspondiente al curso del año corriente.

Los oficiales que han terminado sus estudios en dicho instituto, se presentarán á sus destinos de procedencia.

—El teniente 1o. de sanidad, Ramón A. González, fué designado para que se haga cargo del consultorio odontológico del Hospital Militar central.

—Repuesto de su enfermedad, concurrió ayer nuevamente á su despacho el Ministro de Marina, contralmirante Sáenz Valiente.

—Se ha ordenado los siguientes pases en el cuerpo general de la armada:

Al crucero acorazado "General Belgrano": teniente de fragata Armando Jolly y alférez de navío Daniel Cápamogra Davel; al crucero "9 de Julio", teniente de fragata Enrique Mac Carthy; al trasporte "Chaco", alférez de navío Jorge Siches; al trasporte "Guardia Nacional", teniente de fragata Juan M. Cacavelos; al polígono del arsenal de Puerto Militar, alférez de navío Ezequiel Real de Azúa y á la plana mayor disponible, alférez de fragata Ernesto F. Grieben.

—Esta noche, á las 7.30 p. m., se realizará la comida mensual de los jefes egresados del Colegio Militar en los años 1894 y 1895, para estrechar vínculos de compañerismo militar.

AGUAS CORRIENTES EN TUCUMÁN

ESTADO DE LOS TRABAJOS

Opiniones del ingeniero Ziino

En vista de las alarmas producidas en Tucumán, con motivo de la falta de agua, entrevistamos ayer al ingeniero Ziino, quien nos dijo que, á su juicio, las alarmas son injustificadas y que el hecho de atribuirse á ese asunto mayor trascendencia y un carácter de inusitada gravedad, se debe á informaciones erróneas.

Como es sabido, nos dijo, en Tucumán se han tenido últimamente días de excesivo calor, á raíz de una sequía prolongada. La provisión de agua potable de la ciudad se hace en la actualidad utilizando las vertientes de Tafí Viejo, por cuya causa el menor rendimiento de esas vertientes, atendidas las razones climatológicas antedichas, ha tenido por consecuencia una merma en la distribución de agua á la población.

Algunos entorpecimientos de poca monta en las cañerías, habrán motivado la suspensión del servicio por medio día, pero el peligro de que la ciudad quede sin la dotación necesaria, no existe.

Al referirse á la relación que tiene el río del Loro con la provisión de agua corriente á la ciudad, nos declaró nuestro interlocutor que debido al constante aumento de la población, la antigua provisión de agua, obtenida por la utilización de las vertientes de Tafí Viejo, es hoy escasa, y, en tiempo no lejano, resultará insuficiente en absoluto.

La dirección general de obras de salubridad de la Nación ha estudiado un proyecto de ampliación de la provisión de agua, y hace más de un año que se han comenzado los trabajos correspondientes.

Ese proyecto consiste en la sistematización y ampliación de las obras de toma en las vertientes de Tafí Viejo; en el aprovechamiento de las aguas del río del Loro; en construir una galería filtrante bajo el lecho del río Salí, y, cuando la población urbana supere los cien mil habitantes, en derivar el agua del río Vipos.

Como queda demostrado, continúa el señor Ziino, la dirección general de obras de salubridad ha ideado un plan completo y orgánico de trabajos, que considera excelente.

Hasta ahora, sólo la primera parte de las obras ha sido empezada.

Al hablar de su ingerencia en estos asuntos, el señor Ziino, agrega, que antes de ser firmado el contrato entre el gobierno nacional y el de la provincia, para la ejecución de las obras de salubridad, en la ciudad de Tucumán, tuvo oportunidad de conocer el proyecto de ellas, y que lo estudió con el interés consiguiente. Dados sus conocimientos sobre toda la hidrografía de la provincia, se permitió hacer algunas observaciones verbales al señor Agustín González, ingeniero jefe de las obras de salubridad de la Nación, y autor del proyecto, quien las tomó en consideración, y modificó aquél en parte, con el fin de utilizar las aguas del río Salí.

Sobre la versión circulante, de ser posible que el río, citado quede en seco en cierto período del año, nos dijo que lo consideraba imposible. "Ya en otra ocasión, agregó, se insinuó á la población esa especie". "Yo mismo, accediendo á una invitación especial del gobernador de la provincia, acompañado por los ingenieros del departamento de obras públicas provincial, señores Torino, Reolin, y un ayudante mío, me trasladé al río del Loro, para realizar algunos aforos de las aguas". "Comprobé un caudal superficial de sesenta litros por segundo, debidamente probados y comprobados". "Debo observar, que en ese entonces se atravesaba una época de intensa sequía". "El informe correspondiente fué presentado al gobierno con las firmas de los ingenieros Torino, Reolin, Pfister y la mía".

Para terminar, el señor Ziino nos declaró que las alarmas carecen de razón de ser, y que ahora que se trasladó á Tucumán el ingeniero Ghilgiazza, inspector general de obras de salubridad de la Nación, con la misión de examinar los trabajos en ejecución, sabrá infundir á los tucumanos, no sólo confianza, sino la seguridad de que su capital será provista abundantemente del precioso líquido.

CORRESPONSALES ESPECIALES, SUCURSALES Y AGENCIAS

El asunto de la rambla Sud América — Empalme de ferrocarriles

MONTEVIDEO, Noviembre 2 — Después de los sugestivos artículos de "El Tiempo" y "La Tribuna Popular", sobre el asunto de la rambla Sud América, que conocen los lectores de LA PRENSA, es objeto de comentarios en los círculos, el silencio del diario oficial, tratándose de tan graves acusaciones como las que formuló el "Times" de Londres".

—Comunican de Rivera que se encuentran muy adelantados los trabajos de empalme del ferrocarril Central con los de la vía férrea de Río Grande, que llega hasta Livramento.

Se calcula que para mediados de Diciembre quedarán terminados los trabajos.

MISIONES

La escuela agrícola — Explotación de los yerbales fiscales

POSADAS, Noviembre 2 — Con motivo de la reorganización de la escuela agrícola en ésta, se ha anarquizado su personal y han renunciado varios empleados.

Van á hacer diez años que el gobierno nacional fundó ese establecimiento de enseñanza y á pesar de los muchos miles de pesos que ha gastado y de los sacrificios hechos, sus resultados prácticos han sido casi nulos.

Se confirma, así, el fracaso de esa institución, previsto por el ex gobernador señor Lanusse, y por vecinos caracterizados, que habían indicado al ministerio de Agricultura que se debía instalar en la zona de las colonias, en Apóstoles, por ejemplo, donde la enseñanza agrícola podía desarrollarse con provecho inmediato para los diez mil polacos, alemanes, etc., radicados allí.

Aislada la escuela en Posadas, el gobierno se vió obligado á crear becas y mandarlas ofrecer hasta los confines del territorio, con enviados especiales, para conseguir alumnos y dar vida á la institución.

Convendría que el ministro doctor Lobos, mande practicar un estudio sobre esta escuela, en la que se gastan sesenta mil pesos al año en sueldos, sostenimiento de alumnos y peones, fuera de las crecidas sumas que se giran para edificios y resuelva definitivamente sobre la marcha del establecimiento.

—Con motivo del nuevo procedimiento de licitaciones públicas adoptado por el gobierno para la explotación de yerbales fiscales, por el término de nueve años, muchos de los que se dedican á ese cultivo se han convencido de que está en su propio interés evitar la destrucción de las plantas.

Anuncian del interior del territorio que la próxima cosecha será extraordinaria.

Los señores Guerdile y Escalada elaborarán más de un millón de kilos de yerba mate; y muchos colonos de San Ignacio, Santa Ana y Bompland, van á explotar por primera vez sus yerbales, obteniendo por cultivo ó de semilla asegurándose desde ahora una buena é importante cosecha.

—En el teatro Español actúa con éxito la compañía de ópera del señor Miguel Tornesi.

CHUBUT

DESTITUCION DE FUNCIONARIOS

Satisfacción pública

TRELEW, Noviembre 2—La destitución del jefe de policía, señor Justo Alsua, y del comisario señor Modesto Carvalhosa, que acaba de comunicarse, ha sido bien recibida en ésta.

Debido á la enérgica campaña de la prensa contra los malos funcionarios del territorio, el Ministro del Interior se vió obligado á intervenir para garantizar la tranquilidad de las poblaciones y cortar los abusos.

Al tenerse conocimiento de la medida ministerial, el gerente del Banco de la Nación, señor Ovidio Pellerano, el intendente municipal, el comisario de policía señor del Barco, el señor Luis Fonda y el gobernador, doctor Maíz, se reunieron en la gerencia del Banco y acordaron recolectar firmas para enviar una petición al ministro, á fin de que dejase sin efecto la resolución.

Los comerciantes se niegan á firmarla y algunos lo hacen por temor á represalias.

Fueron suspendidos el inspector de escuelas señor Marcelino Martínez, la directora de la escuela local número 5 y el señor del Barco, por graves irregularidades.

LA PRENSA del 25 del mes pasado, ha sido muy leída por los pobladores, que me expresan su agradecimiento por la campaña de ese diario en defensa de los intereses del territorio.

El enrolamiento — Los ocupantes de tierras fiscales—Falta de un juzgado.

SALAMANCA, Noviembre 2—Para Sierra Cuadrada pasó el comisario de Comodoro Rivadavia, señor Juan Chamartín.

Va con objeto de avisar á los ciudadanos de aquella región, la obligación que tienen de cumplir con la ley del enrolamiento, cuyo plazo vence el 16 del mes próximo.

—Los colonos de esta región, piensan dirigir una solicitud al gobierno, en la que le pedirán la entrega de los títulos definitivos de los campos que ocupan.

Se quejan de las largas demoras que sufren los expedientes en la oficina de tierras y colonias.

—Se hace sentir cada día más la necesidad de un juzgado de paz en esta importante zona.

CHACO AUSTRAL

Los trabajos del ferrocarril Nacional —Casos de insolación—La visita al cementerio.

RESISTENCIA, Noviembre 2—Se confirman las noticias sobre la disminución de los trabajadores del ferrocarril Nacional y la supresión de empleados.

El director, señor Storm, pidió la renuncia al médico de la construcción, fundado en la economía introducida, que rebaja el presupuesto de 150 á 90.000 pesos mensuales.

No se comprende como puede quedar sin médico la línea, cuando el gobierno obliga á las empresas particulares á tenerlos.

El médico fué nombrado por el ministerio y dice que no renunciará. Esperará á que le comuniquen la supresión del puesto ó la exoneración fundada.

—Se produjeron dos casos de insolación, uno de ellos fatal.

La víctima fué Pía González, á consecuencia de un viaje que hizo en una chata del ferrocarril Nacional, que hasta hoy hace de coche de pasajeros.

—La municipalidad prohibió el estacionamiento de gente en el cementerio á causa de la epidemia de viruela.

PAMPA CENTRAL

La restricción del crédito bancario

QUEMU-QUEMU, Noviembre 2—El artículo publicado por LA PRENSA, el 24 del mes pasado, titulado "Los servicios del Banco de la Nación. Restricción del crédito", ha merecido elogios de todo el vecindario.

Lo que el citado artículo dice de la sucursal del Banco de la Nación en Santa Rosa, se puede hacer extensivo á la de Pico.

Hoy más que nunca se precisa la expansión del crédito, y el establecimiento de agencias en los centros agrícolas, como dice LA PRENSA, con lo que se evitaría la grave situación que puede sobrevenir y que urge remediar.

La construcción del hospital

INTENDENTE ALVEAR, Noviembre 2—La Sociedad de Beneficencia que preside la señora Francisca P. de Blanchet, creada últimamente para allegar recursos con destino á la terminación del hospital de Caridad, cuya obra está en construcción, continúa con loable empeño los trabajos.

Organizó una "kermesse", que tuvo brillante éxito.

El bazar de caridad y los diversos festejos estuvieron á cargo de una comisión de señoritas de la localidad.

Se confía en que el Congreso, al votar el presupuesto para el próximo año, incluirá el subsidio que le fué solicitado para la terminación del hospital, cuya obra, llevada á cabo por iniciativa del doctor Augusto V. Blanchet, es de verdadera necesidad para esta región.

El doctor Blanchet tiene á su cargo la parte técnica de la obra que hace esfuerzos para activar su construcción.

RIO NEGRO

Los cargos contra un comisario

SAN ANTONIO OESTE, Noviembre 2—A los cargos ya comprobados por el inspector señor Aguirre, contra el comisario señor Iribe, se pueden agregar varios otros, si aquellos no fueran suficientes, según manifestaciones de vecinos.

SANTIAGO DEL ESTERO

VETO MUNICIPAL RECHAZADO

Adjudicación de cargos electivos

SANTIAGO DEL ESTERO, Noviembre 2—El concejo deliberante, en la sesión extraordinaria celebrada, rechazó por unanimidad el veto del intendente á la ordenanza sancionada por el proyecto del concejal doctor Andrés Rojas, creando fondos para la instalación de fábricas eléctricas de luz y fuerza, quedando así confirmado el proyecto.

—En los corrillos políticos se dice, que el círculo oficialista ha hecho ya el reparto de los cargos que serán provistos en las próximas elecciones de Marzo, siendo favorecidos los señores Absalón Arias, doctor Santiago Corvalán y señor José A. Cabanillas, con las diputaciones nacionales.

Se cree que la senaduría será adjudicada al actual diputado señor Castañeda Vega, como premio de sus servicios á la situación.

—No obstante la lluvia, se reunieron en el salón del convento de la Merced, invitados por los padres de esta orden, varios caballeros, con objeto de cambiar ideas para acordar la forma de celebrar dignamente el primer centenario de la batalla de Tucumán, el 24 de Septiembre del año próximo, 1912.

Se resolvió hacer una nueva invitación para el sábado próximo, con el fin de tener mayor número de asistentes.

REFORMAS ELECTORALES

El padrón militar y las minorías

SANTIAGO DEL ESTERO, Noviembre 2—Como oportunamente comuniqué, el partido Demócrata pidió al gobierno y éste denegó, que se adoptara el padrón nacional, ó sea el registro de enrolamiento, para las elecciones que se celebrarán dentro de seis meses, para la renovación de los poderes Ejecutivo y legislativo provincial.

Ahora acaba de presentarse pidiendo que se dicte la ley electoral proyectada, á fin de que pueda hacerse efectiva la representación de las minorías que establece la Constitución, que acaba de sancionarse.

Como ésta deja sin efecto las reglamentaciones electorales anteriores, se pueden dictar éstas de acuerdo con la nueva carta fundamental, pero estando la legislatura en sesiones de prórroga sólo podría tratar el asunto si el Ejecutivo lo incluye en los que deben ser considerados.

El partido Demócrata pide reconsideración de la anterior resolución denegatoria y que se adopte el enrolamiento general como base del padrón provincial, así como que se sancione la ley electoral con la representación de las minorías, á practicarse con el mencionado padrón, pues el actual es vicioso, no está depurado, ni es conocido, por la imposibilidad de obtener un ejemplar impreso.

LA RIOJA

Paralización administrativa — Inacción de los legisladores — Homenaje á los muertos por la patria.

LA RIOJA, Noviembre 2 — Se nota mucha paralización en la administración pública, á lo que hay que agregar la inacción de la legislatura, que no da señales de vida.

Ningún proyecto de importancia ha sido despachado, ni el del catastro, que fué entregado por las dos comisiones, que lo tenían á estudio.

—Se acentúan las quejas contra el empresario del matadero público, por las malas condiciones de higiene y de comodidad en que tiene el establecimiento.

Con motivo de tales deficiencias, la municipalidad ha dictado una ordenanza por la que emplaza al empresario á mejorar los servicios.

—Las escuelas nacionales instaladas en los barrios cercanos á esta ciudad, han rendido hoy homenaje á los muertos por la patria.

Fallecimiento lamentado

CHILECITO, Noviembre 2—Falleció el señor Lisandro Castellanos, secretario de la intendencia municipal de esta ciudad.

El fallecimiento ha sido muy lamentado.

—Salió para Córdoba el señor Prudencio Zeballos.

La política presidencial—Deficiencias del enrolamiento

AMINGA, Noviembre 2—El artículo publicado por ese diario, titulado "Las dos políticas", ha causado impresión en el pueblo independiente, que va perdiendo toda esperanza sobre las promesas presidenciales.

—Hasta esta fecha sólo se han enrolado 700 ciudadanos.

Según cálculos que se han hecho, faltan más de la mitad de los que deben hacerlo.

Si no se han enrolado muchos más, es debido á la falta continua de libretas.

ENTRE RIOS

LA CUESTION DE LAS LECHIGUANAS

PARANA, Noviembre 2 — Se ha notado cierta efervescencia en las regiones oficiales en estos últimos días, con motivo de la actitud del gobierno de la provincia de Buenos Aires, al enviar al jefe de policía y 25 agentes á la isla Las Lechiguanas, para garantizar la posesión á los ocupantes con títulos de ese gobierno, de cuyo hecho protestó el Ministro del Interior al de esta provincia.

Por orden del presidente el gobierno bonaerense retiró luego la policía.

El Ministro del Interior, doctor Gómez, comunicó á este gobierno que el asunto de límites fué incluído en las sesiones de prórroga del Congreso, para poner término á las diferencias entre ambos gobiernos provinciales.

La venta del ferrocarril — Liquidación del P. A. N. — El partido Radical.

PARANA, Noviembre 2—Se leen con interés los artículos de ese diario sobre el proyecto de venta del ferrocarril de Diamante á Curuzú-Cuatiá y se conviene en la doble razón que expone sobre la inconveniencia de esa enajenación, desde que hubo un móvil de política internacional al decretar su construcción.

—El diario radical "El Entre Ríos" transcribe hoy el artículo de LA PRENSA sobre la liquidación del P. A. N. en las provincias, que es comentado favorablemente por la opinión independiente.

—Regresó de ésa, el presidente del comité central del partido Radical de esta provincia, doctor Miguel Laurencena.

En los tres últimos días, se han inscripto en el registro del club de la Juventud Radical que preside el señor Quirse Vilanova, 158 ciudadanos.

Dada la depresión cívica que ha reinado durante un largo período en esta provincia, el hecho apuntado revela un despertar cívico que se opera en la masa ciudadana.

Conferencias del doctor Gutiérrez

VILLAGUAY, Noviembre 2—En el salón-teatro de la Sociedad Española dió la segunda conferencia el doctor Edmundo Gutiérrez sobre los "Progresos alcanzados por las sociedades humanas por la institución del periodismo, desde el descubrimiento de Gutemberg hasta el presente".

El tema fué tratado con erudición y elocuencia.

Fué muy felicitado al terminar.

—Por encontrarse en mal estado el camino á la necrópolis, á causa de las copiosas lluvias últimamente caídas, la concurrencia al cementerio será poco numerosa.

CORDOBA

EL ASUNTO DE LA SOCIEDAD ESPAÑOLA

Comerciantes acusados de sedición

PROTESTA DEL VECINDARIO

ACUSACIONES CONTRA EL JUEZ

BELL VILLE, Noviembre 2 — El conflicto de la sociedad Española sigue subsistente.

Día á día se comprueban más las monstruosidades que se cometen en este sumario.

El pueblo se prepara para exteriorizar en forma enérgica su indignación por las detenciones llevadas á cabo últimamente.

Hoy á las 3 de la tarde, se iniciaron las declaraciones de los detenidos señores Angel Isequilla, Remigio Barquin, Abrahám Juárez, Manuel Pérez y Cayetano Tueres, que se hallaban incomunicados desde ayer.

Las declaraciones fueron tomadas por el secretario del juez, estando presente el doctor Güevara, que actuaba como fiscal.

A los detenidos se les preguntó si habían tomado parte en la reunión de vecinos, en las que se habían hecho protestas por las prisiones anteriores de miembros de la colectividad española, si se había invitado al comercio al cierre en señal de protesta por las mismas, y repartido carteles con ese fin.

Los detenidos estuvieron contestes en declarar que era exacto su asistencia á la reunión, el reparto de carteles y la invitación al comercio al cierre en señal de adhesión á los presos de la colectividad española.

Terminadas las declaraciones, el doctor Santiago Rius, defensor del señor Cayetano Tueros, exigió que se le comunicara el delito de que se acusaba á su defendido.

Se le contestó que era el de sedición.

De esto mismo se acusa al resto de los detenidos.

Esta noche llegarán de Córdoba los doctores Rafael Núñez y Telasco Castellanos, que se harán cargo de la defensa de los presos.

El vecindario en general, sin distinción de clases, ni nacionalidades, envió una nota al superior tribunal, en la que se pide la intervención de ese poder "para salvaguardar los derechos amenazados por la actuación arbitraria del juez letrado denunciado por los actos cometidos".

Añaden que antes de pedir garantías al gobierno nacional agregan estos antecedentes á los denunciados, solicitando la intervención para poner término á esta situación.

Por su parte, el pueblo se prepara á organizar una manifestación de desagravios á los detenidos, la que, probablemente, revestirá importancia, dadas las vinculaciones de las personas que intervienen y han sido arrestadas.

Se hace notar la parcialidad de procederes, pues la reunión antes anunciada, que dió lugar á la última orden de detención, no sólo fué de las personas actualmente presas, sino de otras que pertenecen á varias nacionalidades y que tomaron y toman participación activa en la protesta.

Se espera que dados los documentos presentados en contra del funcionario, el tribunal proceda á activar su intervención en este asunto, pues no es posible abandonar á una población á merced de quien se deja arrastrar por las pasiones.

Muchos intereses y capitales extranjeros se están perjudicando, pues la mayoría de los detenidos son fuertes comerciantes de esta plaza.

El doctor Rius se presentó al juzgado para pedir la excarcelación bajo fianza de su defendido; pero se le ponen trabas, lo que evidencia una vez más la forma de proceder de los que intervienen en este asunto.

Los presos se hallan alojados en el local de la jefatura política y son muy visitados y atendidos solícitamente por el jefe político y el personal en general.

BELL VILLE, Noviembre 2 — Llegó el doctor Telasco Castellanos procedente de Córdoba, que viene como defensor de los presos.

Manifiesta que ha acusado ante el superior tribunal al juez doctor Moyano, por los delitos cometidos en el proceso seguido á miembros de la sociedad Española.

LA POLITICA Y LA INUNDACION

ENTRE AUTORIDADES MUNICIPALES

CORDOBA, Noviembre 2—Ha circulado hoy el rumor de que los elementos oficiales tratan de aprovechar el asunto de la inundación para arreciar la campaña contra el intendente, doctor Barros.

Se habla ya de una reunión celebrada para prestigiar al doctor Absalón D. Casas, como candidato para sustituir al primero, cuyo período fenece á fines de Diciembre.

—Con motivo del decreto de la intendencia aparecido hoy, respecto de la demora en el informe pedido á la oficina de obras públicas y las consecuencias que ha acarreado, mañana publicará "La Voz del Interior", una carta del señor Rogelio Martínez, presidente del concejo deliberante, que estuvo á cargo del departamento ejecutivo en la época en que el gobierno de la provincia significó á la municipalidad el peligro inminente de la alcantarilla del kilómetro 7 de la línea á Malagueño.

Dice que el doctor Barros se olvida en su decreto de fijar bien la fecha en que asumió de nuevo la intendencia, á su regreso del campo. Esa fecha fué el 3 de Marzo, por la mañana, es decir, un día después del que se recibía la nota del gobierno y el mismo día en que se pasaba á informe de la oficina de obras públicas.

Agrega que no recuerda si fué él quien firmó esta providencia del trámite, pero si tiene presente que repetidamente, con el doctor Barros y el ingeniero Alonso, se habló del grave asunto.

Constitución de un comité de jóvenes — Suscripción pro inundados — Exámenes en el colegio nacional.

CORDOBA, Noviembre 2 — Se firma una invitación para constituir un comité de jóvenes, destinado á propiciar la candidatura á diputado por esta capital del doctor Carlos E. Deheza, que no aparecerá ostensiblemente ligado al partido oficial, ni actuado á base de sus elementos.

—Las líneas telegráficas de nuevo trabajan con demora, á causa de los temporales, al Sur de Villa María.

—En la Facultad de Derecho y en otros puntos circulan listas de suscripción para los inundados.

—Hoy se comenzaron los exámenes previos en el colegio nacional.

Irregularidades postales

ARROYITO, Noviembre 2 — El día 28 de Agosto, el señor Tránsito Ratel, vecino de Concepción del Tío, depositó en la oficina de correos de dicho pueblo una carta certificada dirigida al doctor Saúl A. Taboada, vecino de la ciudad de Córdoba, que contenía papeles judiciales de importancia.

Dicha carta no ha llegado á su destinatario hasta la fecha, y el jefe de la oficina mencionada, en una carta que dirige al señor Ratel, le pide que no reclame la carta en Córdoba, porque lo perjudicaría en su puesto.

Le manifiesta que la carta certificada se ha extraviado en su oficina, suponiendo que su hermano la haya perdido ó mandado simple.

Otros vecinos se quejan también de habérseles extraviado varias cartas.

El jefe de la oficina de Concepción del Tío, señor Eulogio Toledo Molina, tiene 19 años de edad.

En la oficina hay cuatro practicantes, que intervienen directamente en la recepción y despacho de la correspondencia, cosa que también está prohibida, pues como no son empleados, no tienen fianza ni responsabilidad.

El ferrocarril á Las Rosas — Tentativa de suicidio

VARILLAS, Noviembre 2 — Debido á la abundante lluvia, no se pudo terminar la colocación de los rieles del ferrocarril de Villa del Rosario á Las Rosas.

—Por disgustos de familia, Juan Riasca intentó suicidarse.

—Estuvo en ésta el obispo diocesano, que regresó á Córdoba.

Perjuicios causados por las lluvias

ARROYITO, Noviembre 2 — De la colonia Deheza llegan noticias de haberse inundado las casas de comercio de los señores Agustín Farnoche, Pedro Sarra y Avendaño y Hnos., que sufrieron pérdidas considerables.

En la estación Sancanta, las aguas destruyeron una parte del terraplén de la línea del ferrocarril Central Argentino.

SALTA

Los empleados de correos — El enrolamiento — Homenaje á los muertos — La marcha de los conscriptos.

SALTA, Noviembre 2 — El inspector de correos ha pasado una circular á los empleados de la repartición, en la que los invita á optar por los puestos provinciales ó por el correo.

La actitud del inspector ha merecido la aprobación de la opinión.

Si los otros ministerios nacionales procedieran en igual forma, mejoraría el servicio público, en cuyo caso sería justo que se les aumentaran los sueldos.

—Quedan aún sin enrolarse 8.666 ciudadanos.

No lo aseguro, pero informes de buena fuente me permiten denunciar que principalmente en los departamentos que se hallan limítrofes á Bolivia, las autoridades han enrolado á ciudadanos bolivianos, sin la presentación de la carta de ciudadanía.

Si tal hecho resultara cierto, implicaría una infracción á la ley respectiva, cometida por los encargados del enrolamiento.

—Esta tarde se hallaban en el cementerio cerca de ocho mil personas.

Todos los mausoleos están cubiertos de flores.

Los jardineros no han podido satisfacer los pedidos.

Ayer no aparecieron los diarios de la tarde.

Hoy no salieron los matutinos.

—Los ataques y denuncias que hace un diario de Tucumán, respecto de las insolaciones y enfermedades de los conscriptos en marcha á esta ciudad, son injustificados.

Es sabido y consta á todos, que el clima de esta estación en la provincia es sumamente benigno.

He hablado con conscriptos del batallón 18, llegados hoy, quienes me manifiestan que el viaje ha sido feliz, que el trato que han recibido es bueno y que no han existido enfermos ni insolaciones, como se ha propalado.

Emigración de trabajadores — Obras públicas que no se construyen — El juzgado de paz.

CAFAYATE, Noviembre 2—Hasta la fecha se han enrolado en ésta 482 ciudadanos.

Los inscriptos en el registro para las elecciones nacionales alcanzan á 1.194

Esta diferencia, si se tiene en cuenta lo poco que falta para que termine el plazo del enrolamiento, es debida á haber emigrado mucha gente trabajadora á causa de los bajos jornales que aquí se les paga.

—Las obras públicas proyectadas desde años atrás, no se realizan.

En San Carlos, aún no se ha dado principio á la construcción del dique.

—Los vecinos están impacientes por la demora en dar principio á los trabajos de prolongación del ferrocarril.

—El juzgado de paz departamental carece de Códigos de Comercio y Civil, como asimismo de todas las principales leyes que son necesarias para la administración de la justicia de paz.

Los muebles de la oficina los constituyen una mesa y cuatro sillas viejas.

El juez no tiene sueldo.

Ha ocurrido el caso de presentarse un empleado de comercio para demandar á sus patrones por cobro de pesos; pero el juez no ha podido atender la demanda por faltarle los códigos respectivos y le ha indicado que se dirija á Salta, que se halla á 50 leguas, para entablar la demanda.

Se puede decir, pues, que aquí no hay justicia de paz.

Es necesario que se tome alguna medida al respecto.

SAN JUAN

El ferrocarril á Jachal — Renuncias de la Unión Nacional — Aniversario de San Juan — Homenaje á los muertos por la patria.

SAN JUAN, Noviembre 2 — Reina gran entusiasmo por el "meeting" que se realizará el domingo, con el fin de pedir la pronta construcción del ferrocarril á Jachal.

Igual cosa sucede en el departamento de Jachal, donde se han constituído comisiones, que trabajan en ese sentido.

La invitación está suscripta por cuanto tiene de más espectable San Juan, en el comercio, la banca y la industria.

Está encabezada por los directores de los diarios locales.

Se cree que el "meeting" alcanzará grandes proporciones.

—Se siguen publicando renuncias de miembros del partido Unión Nacional.

—El diario "San Juan" cumple hoy 8 años de vida.

Con tal motivo publica un número especial, con abundante material de lectura y un croquis en el que demuestra la manera de aprovechar el agua para el riego y defensa de los ataques del río.

El importante trabajo es debido al ingeniero Juan A. Quiroga.

—Las escuelas celebraron hoy el día de los muertos por la patria.

La manifestación resultó brillante.

El homenaje también fué rendido á las tumbas de varios maestros y del periodista Echevarría.

Como todos los años, el cementerio estuvo muy concurrido.

—Ha sido muy sentido el fallecimiento del prestigioso caballero, señor Domingo Rodríguez.

La prensa local, sin distinción de colores políticos, publica extensos artículos necrológicos á la memoria del extinto.

El gobierno de la provincia se asoció al duelo.

MENDOZA

EL OFICIALISMO Y LA OPOSICION LEGISLATIVA

Demanda al ministro del Interior

MENDOZA, Noviembre 2 — El doctor Lucio Funes, director del diario "La Tarde", se ha dirigido al ministro del Interior, haciéndole saber que hace seis meses que fué elegido diputado por los departamentos de Tupungato y Tunuyán, en las únicas elecciones en que en Mendoza la oposición pudo llegar á las urnas, y á pesar del tiempo transcurrido, se mantiene en suspenso por la Cámara la consideración de su diploma, sin que haya causa que lo justifique.

El hecho, dice que refleja la situación aquí imperante y cómo se cumplen las protestas de adhesión al programa presidencial.

Como aquí se hace el fraude antes ó después de la elección, según resulta de tal procedimiento, dice que es infantil la asistencia á los comicios, porque nada vale el veredicto popular ante la maniobra oficial.

Lo ocurrido, dice que demuestra que ciertos gobiernos creen salir del paso adhiriéndose de palabra á los sanos propósitos que informan la política presidencial, mientras en realidad se burlan de ellos, persistiendo en todo el falseamiento de las instituciones y las prácticas del gobierno libre.

El doctor Funes, como una demostración de esto, lleva su caso á conocimiento del gobierno nacional, ya que sabe perfectamente que su denuncia en sí misma, no puede determinar el ejercicio de atribuciones de orden constitucional.

El encarecimiento de la vida — El explorador Paesse

MENDOZA, Noviembre 2 — Los diarios locales se ocupan de la carestía de la vida en ésta, que se hace difícil para los pobres.

—Mañana partirá para ésa el explorador señor Paesse.

Dará conferencias en San Luis, Junín y Mercedes.

CATAMARCA

DESCARRILAMIENTO DE UN TREN

Maquinista herido

TINOGASTA, Noviembre 2 — El tren que debió llegar anoche, á las 7.40, arribó hoy á las 3 de la tarde.

La lluvia de estos días ha ocasionado varios desperfectos en la vía, debido á lo cual se produjo un descarrilamiento entre Alpasinche y Aimogasta.

Fuera del maquinista que sufrió lastimaduras de consideración, no hubo otras desgracias personales.

Está probado que esta vía requiere serias reparaciones, pues le faltan muchas obras indispensables.

También se hace notar la falta de un desembarcadero para animales en ésta.

Más de mil cabezas de vacunos se han introducido en poco tiempo al departamento, que han sido traídos arreados, pues no se ha podido hacer por tren, debido á la falta de vagones especiales, de bretes, etc.

Esto constituye una pérdida para la misma empresa.

Se hace notar también cada vez más, la falta de una casilla ó simplemente de un paradero en Puntilla de Copacabana, población densa y productora.

Los vecinos hace tiempo que enviaron una solicitud al respecto, sin obtener hasta hoy nada.

—Aún no se ha efectuado la instalación de una sucursal bancaria, á pesar de estar terminado el local contratado.

—Aunque ha empezado á hacerse sentir la propaganda política en este departamento, con motivo de las próximas elecciones de gobernador y vice, se cree que todo pasará sin lucha, pues la oposición no tendrá tiempo de prepararse.

CORRIENTES

LOS ASUNTOS DE EMPEDRADO

Proceder censurable de la policía

CORRIENTES, Noviembre 2—Hoy interpuso recurso de "habeas corpus" Inocencio Almirón, ante la Cámara de apelaciones de lo criminal.

Como comuniqué ayer, Almirón es el único detenido como resultado del sumario instruído por la policía de ésta con motivo de las cuatrerías llevadas á cabo hace unos tres meses en Empedrado, y en el que aparecían complicadas las autoridades policiales del citado departamento.

Almirón hace más de dos meses que se halla detenido en la policía de ésta, y no ha sido puesto hasta el presente á disposición del juez del crimen, no obstante el tiempo transcurrido y que la ley de procedimientos de lo criminal manda de un modo *expreso*, que á las veinticuatro horas de ordenado un sumario de prevención debe ser éste elevado al juez del crimen y puestos, por consiguiente, á su disposición los detenidos.

En pugna con este procedimiento, la policía de aquí ha encarpetado el sumario por dos largos meses, haciendo sufrir una prisión ilegal á Almirón, tal vez con miras de no traer á las autoridades de Empedrado ante la justicia del crimen de ésta, pues se sabe que ese sumario arroja graves cargos contra ellas.

El Banco de la Nación en Resistencia — Cotizaciones de frutos del país.

CORRIENTES, Noviembre 2 — Es importante el desarrollo que ha alcanzado la sucursal del Banco de la Nación en Resistencia, cuyo giro bancario en la actualidad puede decirse que se aproxima á la de esta plaza.

En cambio, contrasta el exiguo número de empleados con que aquélla cuenta, en comparación de los que dispone la sucursal en ésta.

Es necesario y urgente que se aumente el personal de dicha sucursal, cuando menos con dos auxiliares más, lo que será de evidente beneficio para el público de esa plaza, que estará atendido con más prontitud y esmero.

—Se presenta un buen año para las transacciones de frutos del país en toda la campaña de la provincia.

Según informes de los departamentos de Curuzú Cuatiá, Goya, Mercedes y Esquina, los productos de la provincia se cotizan á los siguientes precios:

Cueros vacunos, de pesos 9 á 10.50 los 10 kilos; de becerro, de 7 á 9.50, los 10 kilos; de potro, de 2.50 á 3 cada uno; cerda los diez kilos, de 10 á 12 pesos; lana, de 7 á 11.50, los 10 kilos.

La langosta—El enrolamiento—Exámenes escolares

SAUCE, Noviembre 2—Las mangas de langosta se retiran paulatinamente con rumbo al Sur.

Una pequeña cantidad queda desovando en ésta y Gualquiraró.

Regresaron el inspector señor Paz y el comisario señor Capdevielle.

Han dejado todo el material listo para entrar en campaña.

El subcomisario señor Ríos, anda en gira por el departamento y toma medidas.

—La esquila toca á su fin.

A juzgar por el buen estado de las lanas, las operaciones que se hagan serán de resultados positivos.

—Se trabaja con toda actividad y sin ningún entorpecimiento en el enrolamiento.

Se enrola los domingos.

Se han enrolado más de mil ciudadanos.

No es aventurado asegurar que llegarán á dos mil los enrolados.

—Es elevada la temperatura.

—Las escuelas se preparan para las pruebas de fin de año, que alcanzarán éxito dado la preparación de los niños.

El edificio escolar—Homenaje á los muertos por la patria—El enrolamiento.

GENERAL PAZ, Noviembre 2—El ex inspector, señor López, se ha podido dar cuenta del estado deplorable en que se halla el local de la escuela.

Las paredes amenazan derrumbarse.

Las puertas y ventanas son inservibles.

Es de advertir que el establecimiento es visitado dos ó tres veces por año por un inspector.

—Los alumnos de dicha escuela concurrieron al cementerio para rendir homenaje á los caídos por la patria, entre los que se hallan los coroneles Bernabé A. Esquivel (a) Chiquillo y Aniceto Morzón, comandantes Sebastián Flores y Leandro Esquivel, mayor Aquilino Esquivel, capitán Juan E. Muñoz, comandante Francisco Javier Esquivel, mayores Marcos Núñez y Antonio López.

Las tumbas de los otros han desaparecido, debido á la acción del tiempo.

Entre ellas estaban las del comandante José María Sosa, padre del teniente coronel J. Sandalio Sosa, y Ramón Esquivel, y en Ituzaingó, de esta provincia, la del comandante Ciriaco Monzón.

Al acto fueron invitadas las dos escuelas nacionales más próximas al cementerio.

—Llegaron libretas y matrículas para el enrolamiento.

El día de los muertos

GENERAL PAZ, Noviembre 2—No obstante la fuerte lluvia que cayó anteanoche y siguió esta mañana, después de fuertes calores, el cementerio estuvo concurrido desde las primeras horas del día.

El cura párroco, presbítero señor Márquez, con dos músicos y cantantes, asistió después de las 12 m. para celebrar los oficios del día, hasta entrada la noche.

Sólo fueron interrumpidos un instante á causa del mal tiempo.

Las tumbas y monumentos fueron cubiertos de coronas y flores, como todos los años.

La escuela no concurrió por el estado del tiempo.

Se cree que lo hará hoy.

Se ha podido observar que el cementerio se halla en mal estado de limpieza, por desidia de la autoridad municipal, cuando con tan poca cosa se le puede tener limpio.

La concurrencia no podía transitar por él, debido á esa causa.

Se censura el poco cuidado que se tiene con el cementerio.

JUJUY

Homenaje á los muertos por la patria

JUJUY, Noviembre 2 — En todas las escuelas primarias nacionales se ha conmemorado dignamente el día de los muertos por la patria, de conformidad con lo resuelto por el consejo nacional.

En esta ciudad, la escuela nacional número 32, concurrió en corporación, llevando una hermosa corona de flores naturales á la casa donde murió Lavalle y la colocó en la placa de bronce allí existente.

La maestra normal señorita Mercedes Carbezas, pronunció una patriótica alocución.

Después la escuela desfiló entonando el canto Viva la Patria, y cada niño arrojaba flores á la placa.

El acto fué presenciado por numerosa concurrencia.

ACTUALIDAD

Bases para el estudio del presupuesto

Nuestros lectores conocen, por haberlas publicado este diario, las bases aprobadas por la comisión respectiva de la Cámara de Diputados para el estudio del presupuesto. Esas bases empiezan por donde lógicamente debe hacerlo cualquier ley que autorice gastos, estableciendo previamente el cálculo de los recursos disponibles. En nuestro caso se fijan en trescientos veintiséis millones, ingresando como recurso extraordinario las cuotas á recibir del último empréstito y las autorizaciones conferidas por varias leyes especiales, limitando la inversión de los 85.000.000 de la emisión del crédito argentino á las sumas estrictamente necesarias para la prosecución de obras incluídas en el presupuesto, que sean de carácter reproductivo y no cuenten con fondos propios.

Con tal punto de partida, y eliminadas las sumas necesarias para el servicio de la deuda pública y gastos exigibles, el remanente será destinado á las erogaciones administrativas, con un prudente aumento sobre las inversiones del año en curso. Se resuelve no crear nuevos empleos cuya imprescindible urgencia no sea evidenciada, y se divide el país en cuatro zonas, á los efectos de la fijación de los sueldos por mayor ó menor carestía de la subsistencia, fijándose, á la vez, el máximum de la retribución que puede dar el Estado á sus servidores permanentes.

Otros capítulos establecen la decisión de destinar la mayor suma posible al fomento de la instrucción primaria, fijan límites á los subsidios acordados á bibliotecas, establecimientos particulares de enseñanza, instituciones científicas y literarias, sociedades de ejercicios físicos, monumentos, y á las becas establecidas en Europa y Norte América. Se crea un fondo especial para establecimientos benéficos en toda la República, y otro para atender al pago de las nuevas pensiones. Por último, se crea una partida para los créditos autorizados y no cancelados durante el año en curso, y se declara la caducidad de las autorizaciones para hacer emisiones en la parte no cumplida.

Limitamos á lo dicho la síntesis de las bases acordadas, para no ser en [illegible] parte, son conocidas [illegible] tores. Lo expuesto basta [illegible] mostrar que se ha hecho [illegible] lo meritorio, dando [illegible] presupuestos un punto de partida [illegible] podrá ser modificado según la experiencia lo aconseje, pero en ningún tiempo eliminado, so pena de acarrear graves perturbaciones á la administración. Esto, que la comisión del presupuesto ha realizado, es elemental en finanzas, hasta para la más modesta casa de comercio, é indispensable cuando se trata de los vastísimos é intrincados intereses de una nación que mueve, como la nuestra, ingentes capitales.

En puridad, no era á los legisladores á quienes correspondía la tarea, sino al poder administrador, á los ministros del Poder Ejecutivo y en particular al de Hacienda, pues son éstos los únicos habilitados por la práctica diaria de los negocios, á conocer en sus menores detalles el alza y la baja de los ingresos, así como los gastos indispensables para el funcionamiento regular de la máquina que manejan. Los legisladores tienen una misión de todo punto diversa acordada por la ley fundamental, y es para ellos sumamente difícil ya que no imposible, calificar con exactitud las minucias del organismo burocrático.

Habría sido de desear que la obra, severamente meditada, hubiera sido concluída en el taller ministerial, de modo que los congresales se limitaran á prestarle su sanción, pero ya que el desgano con que fué trabajado el proyecto de presupuesto, puso á los diputados en la necesidad de rehacerlo, empezando por darse á sí mismos, reglas de estudio, debemos felicitarnos de que al fin, y sean cuales fueren las deficiencias que la práctica acuse en las mencionadas bases, tengamos un cimiento ó punto de apoyo, y se deje de legislar á la ventura en materia de finanzas, jugando con millones como si se tratara de cosas baladíes.

Tal es nuestra convicción. A su influjo, enviamos nuestros plácemes á los diputados que han dado cima á la tarea, y esperamos que, encuadrándolo en el marco trazado por ellos, nos dé el Congreso un presupuesto veraz y equilibrado, capaz de servir de ejemplo á nuestros financistas del porvenir. Si así sucediera, sería el caso de aplicar la sentencia de la filosofía popular: "no hay mal que por bien no venga".

Buenas iniciativas: estudio de las máquinas agrícolas

Coincidentalmente han aparecido en las regiones oficiales de la Nación y de la provincia de Buenos Aires, dos iniciativas benéficas, de idéntica naturaleza, que tienden por igual á hacer más eficaz nuestra labor agrícola: nos referimos al pensamiento del gobierno de La Plata, de fundar en la Ensenada un establecimiento de instrucción agrícola destinado á enseñar á los inmigrantes, á medida que vayan arribando al país, y siempre que lo deseen, el uso de nuestros instrumentos de labranza; y á la iniciativa de la dirección de inmigración, que hace notar al Ministerio de Agricultura la conveniencia que habría en establecer una escuela nacional con aquel mismo propósito, en el Campo de Mayo, por ejemplo, con el auxilio generosamente ofrecido de las casas introductoras de máquinas agrícolas, á quienes conviene difundir el conocimiento de las mismas.

Estos pensamientos tienen su explicación, son el resultado de viejas experiencias y observaciones. La inmigración de agricultores que nos llega del mundo antiguo, no conoce, por lo general, nuestras maquinarias, ó si las conoce no sabe usarlas, porque no ha tenido oportunidad para ello.

Procedentes de países en donde la tierra está muy subdividida, han practicado en muy pequeñas extensiones la labranza. No han sentido la necesidad de otros utensilios que el arado con un caballo ó una yunta de bueyes, la azada y la pala, para trabajar la tierra, y pocos instrumentos más, tan sencillos como aquéllos y de fácil uso, para recoger la cosecha.

Se encuentran, pues, aquí, de repente, con un caudal valioso de energías y de buena voluntad, pero en un mundo distinto, en el que, por la naturaleza topográfica del país, las sementeras se hacen en enormes extensiones, y, naturalmente, con maquinarias especiales que ellos no saben usar.

Debido á esta circunstancia, las tierras son mal aradas y los trigales dejan en los rastrojos una gran parte del grano, que se desprende al cortarlos, ó que queda en plantas perdidas, que las maquinarias destruyen sin utilizar.

A esa pérdida en el aprovechamiento del terreno y en la recolección del grano, aumentada con los numerosos pormenores inherentes á los perjuicios de todo aprendizaje, hay que agregar la ruptura y descomposturas de las maquinarias y el tiempo que suele perderse en las reparaciones hechas fuera del teatro de la labor agrícola.

Quién sabe por qué factor habría que multiplicar el producto anualmente obtenido por el esfuerzo agrícola argentino, si previendo los efectos de esos, por una parte, destrozos de maquinarias que sufren los colonos, y por otra, enormes desperdicios en los frutos del trabajo, se fundaran los establecimientos de instrucción para inmigrantes, de que hablan las iniciativas á que hemos hecho mención.

Desde luego podría afirmarse que en igual extensión á la cultivada en el país, la cosecha daría un rendimiento muy elevado, en relación á las recogidas antes, si se mejorara inteligentemente el procedimiento de sembrar y cosechar.

El conocimiento de los instrumentos de nuestra agricultura y su buen uso, intensificaría los cultivos, asegurando á los colonos y á la economía nacional una utilidad que estaría en razón directa de la inteligencia con que fueran hechos.

Pensamos, pues, en consecuencia, que las iniciativas apuntadas, si se realizan, harían un señalado beneficio á la inmigración de agricultores y al país.

El embargo de sueldos

Se ha dictado un decreto estableciendo las condiciones que han de reunirse para poder ser empleado en el Ministerio de Obras Públicas. Entre ellas figura una que revela el estado de nuestra burocracia por lo que toca á la economía privada. Según esta parte dispositiva del decreto, será causa de cesantía ó destitución el embargo del sueldo por autoridad judicial, si este embargo no se levanta en el término de un mes después de la notificación correspondiente del departamento de Obras Públicas.

El Poder Ejecutivo ha prestado su acuerdo á esta medida del ministro del ramo. El individualismo exaltado quizá proteste contra esta intromisión del ministerio en las finanzas particulares del empleado. Es muy posible que éste tenga por irrebatible el siguiente argumento: "Cumpliendo con mi deber, nadie tiene que meterse en mis asuntos". ¿Pero es que puede cumplir bien su deber un empleado que se halla bajo el acoso constante de los acreedores? ¿Puede consagrar á su puesto toda la actividad y atención debidas quien se halla de continuo envuelto en tales litigios? Por otra parte, el Estado tiene derecho á exigir de sus servidores la más absoluta corrección en sus costumbres, y no es muy correcto que digamos la situación del embargado por incumplimiento de las obligaciones contraídas.

El decreto tiende á inculcar en nuestra burocracia hábitos de sobriedad y de orden. Porque son muy pocos los empleados que ajustan su vida á la remuneración que obtienen del Estado. He ahí el origen de los embargos. En los ministerios pululan en legión los prestamistas y usureros. Casi toda la empleomanía [illegible]

á bajo sus zarpas. Y acaso se deba á tal situación el poco arraigo que el cesantismo tiene en las reparticiones de la administración pública.

Buenas son, por lo tanto, todas las medidas que tiendan á asegurar la probidad burocrática. Y no importa que con ello padezcan un poco los derechos individuales, si salen ganando los derechos colectivos. Hay además otra razón que justifica el decreto. Los ministerios no pueden convertirse en agencias de cobranza de los prestamistas. La sociedad no los ha creado ni los paga con ese fin. Este argumento nos parece de algún peso frente á aquel de los individualistas al suponer que, cumpliendo con su deber, nadie tiene derecho á meterse en sus asuntos. La justicia obliga al ministerio á ejercer una función que no está en su programa, ó sea retener la parte de sueldo embargada. He aquí un trabajo que el empleado no tiene derecho á dar al ministerio. De manera que la institución puede formular ese razonamiento frente al individualismo de su servidor: "Como lo convenido es que el ministerio ocupe al empleado, y no el empleado al ministerio, éste resuelve echarlo á la calle". No se necesita ser jurista para reconocer el fundamento inconmovible de este derecho.

La disposición ministerial mata dos pájaros de un tiro. Obliga al empleado á regularizar su vida, equilibrando los gastos con las entradas, y espanta al prestamista con la amenaza de que faltará la materia embargable.

Falta por agregar algo que es fundamental, ó sea: que el Estado debe asignar á sus empleados un sueldo suficiente para su subsistencia. De lo contrario, lo pondrá en el caso de hacerse "arbitrista", abocado á la insolvencia.

Por todas estas razones y otras muchas que es ocioso señalar, nos parece digno de aplauso el decreto comentado, con el complemento indicado.

EL ASUNTO DE LAS LECHIGUANAS

Retiro de las fuerzas bonaerenses

MENSAJE AL CONGRESO

INFORMACIONES DE LA PROVINCIA

PARTE DEL JEFE DE POLICIA

El gobernador de la provincia de Buenos Aires contestó ayer al Ministro del Interior, el telegrama que éste le envió, referente á la ocupación de las islas Lechiguanas.

Manifiesta el general Arias que al recibir las instrucciones del Presidente de la República, ordenó con urgencia el retiro del destacamento de policía recientemente establecido en las islas Lechiguanas para garantir en sus derechos posesorios á los antiguos pobladores de las mismas, con títulos perfectos acordados por las autoridades de Buenos Aires, algunos de ellos desde el año 1865, á quienes la policía de Entre Ríos ha empezado á intimar desalojo desde dos meses atrás. Esta medida fué adoptada, pues, para vigilar que sean respetados los derechos adquiridos por los pobladores.

Agrega que esa resolución ha sido comunicada al Ministerio del Interior, por nota, así como al gobernador de Entre Ríos, que sin ningún derecho ha invadido dichas islas y establecido allí destacamentos de fuerzas.

En cumplimiento de la disposición del Presidente de la Nación, el general Arias dice que ordenó el retiro inmediato de la policía de Buenos Aires y que agradece al ministro la noticia que le anticipa de que esta cuestión de límites será incorporada á los asuntos que han de ser tratados en el Congreso en las presentes sesiones de prórroga.

El Ministro del Interior comunicó ayer al Presidente de la República este telegrama, y conversaron ambos magistrados acerca de este asunto.

—

Como lo habíamos anunciado, ayer firmó el primer magistrado un decreto por el cual se incluye entre los asuntos que debe tratar el Congreso en las presentes sesiones de prórroga del Congreso la cuestión de límites, suscitada entre las provincias de Buenos Aires y Entre Ríos.

En los considerandos del decreto se hace notar que es necesario poner término, dentro del más breve plazo posible, á las desinteligencias surgidas entre las provincias mencionadas.

Al mensaje, que ayer mismo fué remitido al Congreso, se agregan las notas y telegramas recibidos en el Ministerio del Interior sobre este asunto.

—

Sobre este mismo asunto nos informa nuestra sucursal en La Plata:

En respuesta al telegrama que el Ministro del Interior doctor Gómez, dirigiera en nombre del Presidente de la República al gobierno de la provincia, pidiéndole el retiro de las fuerzas policiales que habían ocupado la isla de Las Lechiguanas, el gobernador dispuso de conformidad, á la espera de la solución que dará el Congreso á la cuestión de límites con Entre Ríos, que deberá ser tratado en las sesiones de prórroga.

Además de esta respuesta telegráfica, se dirigió ayer el gobierno provincial por nota al ministro doctor Gómez, ratificándole las disposiciones ya adoptadas, y agregando que el gobierno de la provincia había llamado la atención del nacional, sobre la situación que le creaba la actitud de Entre Ríos al pretender por medio de sus policías desalojar á los pobladores. Por estas circunstancias, pide al gobierno nacional que exija del de Entre Ríos una abstención absoluta del ejercicio de todo acto que signifique modificar el actual estado de cosas en Las Lechiguanas, ya que ello importa no sólo la violación de lo convenido entre ambas provincias en 1902, sino también la del artículo 109 de la Constitución Nacional. Termina la comunicación de referencia dejando constancia de que deja abandonadas las vidas, la propiedad y el honor de los pobladores de Las Lechiguanas, á su propia suerte, hasta tanto se resuelva la cuestión de límites por el Congreso.

Por su parte, el jefe de policía ha acusado recibo de la comunicación en que se le ordenaba su retiro, con las fuerzas á sus órdenes, de Las Lechiguanas.

En el informe que remitiera al gobierno el doctor Taquini, inmediatamente de llegar á aquellos parajes, manifiesta que se había entrevistado con algunos de los pobladores que invocan títulos de la provincia, á quienes ofreció el concurso de la policía para ampararlos, conforme con la disposición dictada por el Poder Ejecutivo. En su recorrida por la isla de Las Lechiguanas, llegó hasta unas carpas en que acampa la policía de Entre Ríos. Habiendo conferenciado con el encargado de dichas fuerzas, comisario Caravaglio, éste le manifestó que contaba con 19 agentes, á sus órdenes, y que las instrucciones recibidas estaban contenidas en una nota que transcribe el doctor Taquini y la cual, en su parte dispositiva, ordena al jefe de policía de Gualeguay que haga trasladar al comisario y personal de Las Lechiguanas á la sección Oeste de dicha isla, campos del señor Ugarte, á fin de que garanta la posesión de todos los pobladores que tengan permiso, derecho ó título del gobierno entrerriano, debiendo permanecer allí hasta nueva orden.

El jefe de policía, doctor Taquini, hizo presente al encargado del destacamento entrerriano que tenía orden de establecer destacamentos para garantizar los intereses de los pobladores que invocaran títulos de la provincia de Buenos Aires. El comisario de Entre Ríos, manifestó que no haría resistencia alguna y que se limitaría á dar cuenta á sus superiores, para saber á qué atenerse, agregando que, como decía la nota á que nos hemos referido, estaba allí para hacer respetar los intereses del señor Ugarte y del señor Aldobonse, cuyo campo ocupa un sujeto de apellido Borda, que antes había sido desalojado por la policía de Entre Ríos.

El doctor Taquini instaló destacamentos en las poblaciones de Casiano Díaz y Nicolás Maldana, que habían sido notificados que debían desalojarlos, por el gobierno entrerriano, y se preparaba á dejar instalados otros destacamentos cuando recibió la orden de retirarse con todas las tropas que había llevado.

CONSCRIPTOS ESCRIBIENTES

Economía muy mal entendida

CONTRA LA LEY MILITAR

En el presupuesto de gastos para 1912, proyectado por el Departamento de Guerra, según informes fidedignos, se suprimen en la administración militar todos los empleos de escribiente, debiendo los conscriptos de la "compañía de administración" encargarse de esas tareas burocráticas. Esta proposición no puede ser aceptada por el Congreso, por estar en abierta oposición con la ley del servicio obligatorio y por ser una economía muy mal entendida.

La ley llama anualmente bajo banderas á los jóvenes aptos de la clase de 20 años, con el único fin de instruirlos militarmente; luego, toda tarea, toda función extraña á la preparación guerrera y al servicio militar indispensable para el desenvolvimiento de dicha instrucción, está fuera del pensamiento primordial, que ha engendrado y mantiene el servicio obligatorio.

Con este criterio hemos condenado más de una vez, diversas ocupaciones como las agrícolas, con que se ha distraído estérilmente el tiempo de los conscriptos, con fines económicos ó de instrucción industrial, más ó menos bien intencionada, pero viciosa, por el hecho capital de redundar siempre en perjuicio de la preparación de esos ciudadanos para la guerra.

El empleo sistemático de los conscriptos como escribientes en las oficinas militares es un grave error, por que, aun suponiendo que semejante ocupación fuera sin el menor perjuicio de la instrucción profesional, siempre sería una sobrecarga para esos elementos, privándoles de muchas horas de descanso y, lo que es peor, un gravísimo error económico que redunda en perjuicio de la instrucción y de la salud del conscripto, porque á ese trabajo corresponde un desgaste y una inutilización prematura para el servicio ó una preparación siempre incompleta ó llevada en malas condiciones, por el estado de fatiga, moral y material, con que pasan "de las llamas á las brasas", como dice el proverbio.

El trabajo de oficina de la Intendencia de Guerra es de más de ocho horas. Supongamos que los conscriptos escribientes sean ocupados, únicamente, en las horas de la tarde, á fin de que las de la mañana sean exclusivamente empleadas en el programa de instrucción.

Desde luego, la administración militar, no podría funcionar en las horas de la mañana, por faltar el elemento primordial del trabajo burocrático: el escribiente... Pero, prescindamos de este detalle, que tal vez pueda ser subsanado por algún artificio que no vemos.

Si los conscriptos-escribientes, pueden perder cuatro horas del día en ocupaciones de orden puramente civil, extrañas á la profesión y como esas 4 horas representan, por lo menos, la tercera parte del tiempo utilizable en las faenas diarias, resultaría esta conclusión incontestable: de los 12 meses del año de conscripción hay, por lo menos, cuatro, que están demás y que pueden ser suprimidos en bien de los ciudadanos, de las diversas industrias nacionales (á quienes se vuelve los brazos que le faltan), y sobre todo, del erario público que economizaría el tercio de los gastos de conscripción del año.

En cambio, si, efectivamente, es indispensable que la clase de 20 años pase el año íntegro bajo banderas, resulta otra anomalía: los conscriptos escribientes, de la compañía de administración, no reciben más que las dos terceras partes de la instrucción militar correspondiente.

Luego, es una economía muy mal entendida, desde que, será necesario retenerles 4 meses más en servicio para completar su instrucción militar, ó bien licenciarlos en malas condiciones, formando una clase de reservistas de instrucción incompleta, cuyo empleo en la guerra, sería siempre condicional ó deficiente.

No creemos necesario insistir: con lo dicho basta para demostrar la sinrazón de semejante proposición del departamento de Guerra.

APUNTES PARLAMENTARIOS

Cámara de Diputados — La investigación de tierras y colonias — Límites entre Buenos Aires y Entre Ríos —El presupuesto — Las avenidas.

La Cámara de Diputados ha resuelto ocuparse en la sesión de hoy del voluminoso informe de la comisión especial investigadora de tierras y colonias.

La parte dispositiva de este informe, que fué presentado á la Cámara en la sesión del 4 de Septiembre próximo pasado, consta de un proyecto de ley y otro de resolución.

El proyecto de ley suspende la aplicación de la ley 4167, con excepción de lo dispuesto en su artículo 21 hasta que se sancione la nueva ley de tierras.

Todos los expedientes, agrega, que estén en tramitación sobre tierra fiscal, en los cuales no haya recaído decreto de concesión, serán archivados. Los que se refieran á gestiones, en las que se haya dictado decreto de concesión, seguirán tramitándose con arreglo á la ley 4167.

El proyecto de resolución dispone que se remita una copia del informe de la comisión al Poder Ejecutivo y otro al agente fiscal. Al primero para que tome conocimiento de él, á los fines que hubiere lugar, sin perjuicio de sus facultades constitucionales; y, al segundo, para que se imponga de las denuncias que contiene y deduzca las acciones criminales á que hubiere lugar.

—

El Poder Ejecutivo envió ayer á la Cámara de Diputados un mensaje, en el cual comunica que incluye entre los asuntos que deben tratarse en las sesiones de prórroga, la cuestión de límites suscitada entre las provincias de Buenos Aires y Entre Ríos.

Junto con el mensaje, se envían también todos los antecedentes relacionados con la cuestión.

—

Continúa entregada á sus tareas la comisión de presupuesto. Dada la actividad con que trabajan todos sus miembros se cree que el estudio del presupuesto de gastos y cálculo de recursos podrá quedar terminado dentro de quince ó veinte días á más tardar.

Pueden considerarse ya como terminados los anexos del Interior, de Relaciones Exteriores y Culto y el de Hacienda.

—

Se reunieron ayer las tres comisiones del Senado, encargadas del estudio de los proyectos de avenidas diagonal y central.

Asistió á la conferencia el Ministro de Hacienda.

Las comisiones volverán á reunirse, mañana, con el mismo objeto.

EL TEMPORAL EN LA REPÚBLICA

CICLON EN CORDOBA

LAS ULTIMAS INUNDACIONES

CAUSAS DETERMINANTES

CALLES ANEGADAS EN EL ROSARIO

Destrozos en las propiedades

NUMEROSOS HERIDOS

EL GRANIZO Y LOS SEMBRADOS

El temporal que reina en el país desde hace días, continúa causando estragos.

Han continuado las lluvias torrenciales, que han causado inundaciones en el interior; han soplado vientos huracanados que ocasionaron destrozos en las propiedades y daños á las personas en algunas poblaciones de la provincia de Córdoba, y en otros puntos ha caído granizo.

De esto nos han informado los corresponsales en los siguientes despachos telegráficos:

CORDOBA

Alta Gracia, Noviembre 2 — A las 12.20 de hoy se formó en la estancia del doctor Cafferata, contigua á Anisacate, distante tres leguas de aquí, un gran remolino de viento, que tomó dirección al Este y se extinguió en la estancia del doctor Arragu.

CORDOBA—PUENTE DUARTE Y QUIROZ, TOTALMENTE DESTRUIDO

Fué tan fuerte, que arrasó todo cuanto halló á su paso.

Hubo numerosos heridos en las familias de José Ramírez, Jesús Gigena, Juan Goyán, Valerio Carreras, Juan Candelero, Cruz Bracamonte, Saturnino Gallardo, Prudencio Nustos y Francisco Amadeo Videla.

Todas las casas de las personas citadas, las derrumbó. Lo propio sucedió con los alambrados.

La línea telegráfica nacional la destruyó.

Muchos animales vacunos y caballar fueron estropeados y otros muertos.

Los árboles han sido arrancados de raíz.

Los dos médicos de Alta Gracia, el comisario, diez agentes y numerosos vecinos, se trasladan al sitio del suceso para prestar auxilio.

La línea del telégrafo nacional, que pasa á diez kilómetros, quedó interrumpida totalmente de Alta Gracia á San Agustín, y la gran creciente de los ríos impide el paso á los guardahilos.

El jefe de Alta Gracia sale á restablecer la comunicación.

Alta Gracia, Noviembre 2—Los heridos que asistió el doctor Córdoba son Dazana Ramírez, Bernardo Ramírez, Sifrinido Gallardo, Eustaquia Montenegro de Gigena y Manuel Fernández.

Los demás, que alcanzan á unas veinte personas, han sufrido contusiones sin importancia.

De la casa del señor José Ramírez sólo han quedado los cimientos.

CORDOBA—ESTADO DEL PUENTE HUMBERTO I PROXIMO A INAUGURARSE

De los muebles del señor Ramírez el ciclón se llevó un armario, varias camas y baúles, que no se encuentran, á pesar de hacer tres horas que se buscan.

Un menor de la estancia Dolores, que andaba á caballo, al ver el peligro en que se hallaba, se arrojó al suelo.

Al pasar la tormenta, se encontró con su caballo destrozado y que la mitad del recado había desaparecido.

El señor Amadeo Videla pudo escapar con sus cuatro niñitos en un monte, distante cien metros de su casa.

Vió desde allí á un carro que desde su vivienda fué llevado por el aire á una distancia de 150 metros.

En las casas de los doctores Cafferata y Arraga se han refugiado todas las familias que han quedado sin hogar.

Varillas, Noviembre 2—La abundante agua caída inundó varios sótanos y amenazó derrumbar á varias casas.

Córdoba, Noviembre 2—Con motivo de las declaraciones del ingeniero Pagliari, miembro de la comisión dictaminadora de las causas de la inundación, según las cuales la intendencia municipal fué notificada hace año y medio del serio peligro que corría la ciudad por la reducción del puente del kilómetro 7 de la línea á Malagueño, que no pasaba de la categoría de una simple alcantarilla, sin que á pesar de ello se adoptara hasta hoy medida alguna, el jefe del departamento ejecutivo municipal, doctor Barros, ha dictado hoy un decreto, en el que dice, en síntesis, lo siguiente: Que constando que la nota referida pasó inmediatamente á informe de la oficina de obras públicas, la cual no se la ha devuelto todavía, no obstante el tiempo transcurrido, y resultando de estos antecedentes una grave irregularidad, tanto por la omisión del informe como por no haberse dado á la intendencia debido conocimiento del asunto, irregularidad que es necesario corregir por razones de buen servicio y con absoluta prescindencia por ahora y mientras no se informe técnicamente de si la obra cuya construcción se denunciaba por aquella nota, ha podido ser ó no la verdadera causa de la creciente última, se resuelve ordenar al jefe de la sección de obras públicas que manifieste á la mayor brevedad el motivo de la mencionada omisión.

CORDOBA—LA CALLE DUARTE Y QUIROZ

Este decreto es muy comentado y se estima harto difícil la situación del funcionario requerido, que es el ingeniero Raymundo Alonso, por la responsabilidad en que aparece haber incurrido.

A medida que el tiempo pasa se vienen conociendo más detalles, que permiten formarse una idea más exacta sobre la inundación del domingo.

Resulta, como primera y principal causa una, que ha debido escapar necesariamente á toda previsión, que es la enorme cantidad de agua caída el día de referencia, y de que no hay antecedentes en esta provincia.

Aparecen los siguientes datos firmados por el doctor Gualterio T. Davis: "Los aguaceros más fuertes conocidos son los siguientes: 1828, Enero 30, 102.6 milímetros; 1880, Diciembre 12, 93.2 milímetros; 1889, Febrero 26, 107.1 milímetros; 1890, Diciembre 19, 102.3 milímetros; 1892, Febrero 25, 88.3 milímetros; 1892, Marzo 24, 84.4 milímetros; 1893, Mayo 6 y 7, 91.0 milímetros; 1901, Febrero 26, 92 milímetros."

Ahora bien; en la noche del 29 de Octubre llovió en esta ciudad, de 10 á 12 de la noche, 45 milímetros.

En poco más ó menos tiempo el pluviómetro de la casilla Las Playas, canal maestro del Sur, registraba 125 milímetros.

La misma noche, otro pluviómetro más al Sur (casilla frente al kilómetro 40 del canal mencionado), marcó 161 milímetros, y según el pluviómetro existente en la casa de los señores Villagra (Lagunilla), llovió durante la noche expresada, 200 milímetros.

En estas condiciones y con una lluvia superior dos veces á la mayor conocida, nada de extraño es el hecho aunque se hubiera tomado todas las precauciones racionales y posibles para impedir que se repitieran las inundaciones producidas con lluvias mucho menos abundantes.

La municipalidad pasó hoy una nota al administrador del ferrocarril Central Argentino, en la que le dice que tiene á bien prevenirle que la reconstrucción de la alcantarilla ubicada entre los kilómetros 7 y 8, del ramal de esta ciudad á Malagueño, demolida en parte por la última creciente, no deberá llevarse á cabo sin previa y debida intervención de esta municipalidad.

Ha sido bien recibida la minuta del Senado al P. E. acerca de los estudios de defensa de la ciudad contra las inundaciones.

Hoy se presentaron á la municipalidad vecinos domiciliados en las inmediaciones del parque Las Heras, ribera Norte del Río Primero, para quejarse del proceder de la oficina de obras públicas, que no proporcionó auxilio alguno, ni tomó medida para evitar los derrumbamientos.

Piden la intervención de la autoridad municipal, pues las personas damnificadas pasan de 30.

Arroyito, Noviembre 2—Desde la 1.30 de la tarde llueve sin interrupción.

Córdoba, Noviembre 2—A 7 kilómetros de Alta Gracia, del lado de San Agustín, hay un kilómetro de línea telegráfica destruída.

Mañana saldrá el personal necesario para restablecer los desperfectos.

Río IV (Córdoba), Noviembre 2 — Desde el 28 del mes ppdo. hasta hoy, cayeron 112 milímetros de agua, beneficiando grandemente los campos de pastoreo y agricultura, que ya estaban sufriendo los efectos de los calores prematuros.

Hay que lamentar pequeños daños hechos por el granizo. Sigue el tiempo caluroso y tormentoso, amenazando más lluvias.

Varillas, Noviembre 2—Después de dos meses de gran sequía, hemos tenido dos días de lluvias torrenciales.

En los terrenos bajos el trigo, el lino y la alfalfa están completamente inundados.

La helada, según los colonos, perjudicó la cosecha en un 30 por ciento.

SANTA FE

Rosario, Noviembre 2—A las 7.30 de la noche cayó un violento aguacero, mezclado con granizo. Fué tal la cantidad de agua que las cloacas resultaron insuficientes y por un momento se anegaron las calles de la ciudad.

Después se limpió el cielo de nubes.

Quedaron por tierra todos los hilos del telégrafo de la Vía Madeira. El Nacional trabaja con dificultad á causa del mal estado de sus líneas.

Pueblo Ramona (Santa Fe), Noviembre 2—El lunes último á eso de las 4.30 de la tarde, empezó á llover copiosamente, y con excepción de cortos intervalos, nos hemos visto favorecidos por una lluvia tranquila y abundante, durante toda la noche.

Los días calurosos que precedieron á este aguacero, hicieron temer el azote de algún temporal con fuertes vientos y tal vez granizo, pero las aprensiones de los colonos se desvanecieron y cedieron su lugar á las mayores demostraciones de alegría por haberse salvado las sementeras de una total é infalible destrucción, si hubiesen seguido los calores fatales que han reinado durante estos últimos siete días.

La lluvia llega á tiempo para conjurar un desastre completo en las cosechas, pero desgraciadamente quedan siempre irreparables los daños producidos por la sequía y el fuerte calor, daños que se avalúan en un 30 por ciento de la superficie sembrada.

No es aventurado afirmar, que dada la enorme cantidad de agua caída, la cual alcanza á cerca de 200 milímetros, el peligro de sequía queda desechado. Se deben temer solamente neblinas perjudiciales y excesivos calores.

San Jerónimo, Noviembre 2—Tenemos tiempo muy variable, con lluvias, y descargas eléctricas.

San Javier, Noviembre 2—Las últimas abundantes lluvias, aunque tardías beneficiaron á la agricultura.

El tiempo promete más agua.

San Lorenzo, Noviembre 2—Las lluvias torrenciales que hemos tenido, disiparon los temores de una posible pérdida, particularmente en el Norte. Si no sobrevienen inconvenientes tendremos una abundante cosecha.

Esperanza, Noviembre 2—El periódico "La Unión", en su edición de hoy, calcula para la zona en que cayó granizo, una pérdida de 20 por ciento.

Han aparecido las primeras mangas de langosta.

Es opinión general que ésta no producirá ningún daño á las sementeras.

BUENOS AIRES

Bragado, Noviembre 2—Esta mañana llovió 10 milímetros. Por la tarde el cielo se despejó y reina buen tiempo.

Salto, Noviembre 2—Ayer por la tarde y hoy cayeron fuertes lluvias á intervalos, acompañadas de mangas de piedra. Esta no ha hecho estragos de importancia.

El tiempo sigue nublado.

Baradero, Noviembre 2—De 2.40 á 3 de la tarde reinó un fuerte huracán con lluvia y piedra, el cual causó algunos desperfectos en la línea telegráfica entre este pueblo y Buenos Aires.

Los Talleres, Noviembre 2—La cantidad de agua caída en estos días, excede de 100 milímetros, lo cual reportará incalculables beneficios á los campos y quintas. Mayor cantidad causaría tal vez algunos perjuicios.

Saladillo, Noviembre 2—Llovió ayer torrencialmente. Cayó granizo, sin ocasionar sensibles perjuicios.

Baradero, Noviembre 2—A las 2.40 de la tarde se desencadenó una fuerte tormenta de viento, agua y piedra, la cual ocasionó desperfectos en las líneas telegráficas, provincial y nacional.

En este momento, 5.45 p. m., parten chasques á la campaña, con objeto de constatar las pérdidas, si acaso la piedra caída hubiera ocasionado daños en las sementeras.

En el momento del vendaval, el cementerio local se hallaba repleto de gente.

Baradero, Noviembre 2—De 2.40 á 3 p. m., reinó un fuerte huracán con lluvia y piedra, que causó desperfectos en la línea telegráfica.

Llovió en estos últimos días en la campaña 161 milímetros.

Actualmente las cosechas del partido se hallan inmejorables. Reina contento general entre los agricultores y estancieros.

Capitán Sarmiento, Noviembre 2—Reina buen tiempo.

Las sementeras se hallan en inmejorable estado.

Zavalía, Noviembre 2 — Ayer cayó otro aguacero acompañado de una pequeña manga de piedra, la cual no ocasionó ningún perjuicio.

Continúa el tiempo nublado.

Charlone, Noviembre 2—Durante la noche pasada llovió 14 milímetros.

Ayacucho, Noviembre 2—Con las últimas lluvias se considera salvada la agricultura y la ganadería, de este partido.

Es tan rápida la mejoría que se nota en los campos, que si continúa así, es opinión general, que sólo en este partido se necesitarán 25.000 vacunos más, debido á la despoblación que han sufrido los campos en estos últimos años.

Se calculan en 36.000 hectáreas la zona sembrada, en su mayoría de avena; hay alguno que otro lote de trigo.

Según la opinión de un agricultor, se ocuparán 2.500 hombres, pero de este personal, su mayoría se encuentra dentro del mismo partido.

Carmen de Areco, Noviembre 2—Llovió copiosamente.

SALTA

Salta, Noviembre 2—De la campaña avisan que llovió en los departamentos Candelaria, Anta, Rosario de la Frontera, Metán, Anta, Rivadavia, Orán, Campo Santo y Caldera.

SANTIAGO DEL ESTERO

Santiago del Estero, Noviembre 2—Según los últimos informes recibidos, la lluvia caída ha sido general en toda la provincia, y torrencial en algunos puntos.

Se la considera, por lo beneficiosa, salvadora de la situación, que era desesperante para los ganaderos y agricultores.

RIOJA

Rioja, Noviembre 2—La lluvia última benefició casi toda la provincia, que estaba pasando por una sequía espantosa.

CHACO AUSTRAL

Resistencia, Noviembre 2 — Llovió durante seis horas.

PAMPA CENTRAL

Quemú Quemú, Noviembre 2—El lunes llovió durante todo el día. Cayeron 48 milímetros de agua.

—

Completamos la información de nuestros corresponsales con los siguientes avisos que ayer recibimos de la oficina metereológica nacional:

Oficina Meteorológica Argentina

BUENOS AIRES

Acevedo 17 mm., A. Dulce 1, Alberti 14, Arenaza 11, Asamblea 25, Balza 15, Banderaló 27, Bayauca 6, Capitán Sarmiento 6, Castilla 11, Condarco 3, Conesa 5, C. Isleño 1, Coronel Laprida 1, C. Mom 3, C. Seguí 3, Crotto 1, Cuenca 3, Curumalán 1, Chacabuco 4, Chancay 2, Drabble 6, Dussaud 9, E. Arayza 6, E. Costa 5, El Socorro 3, Encina 4, General Pinto 6, General Villafañe 5, General Villegas 6, G. Ugarte 3, Gorostiaga 14, Gowland 6, H. Bell 4, Halsey 4, Hereford 3, Junín 12, La Delfina 4, La Placette 6, La Rica 16, Lincoln 4, Los Callejones 5, Moores 6, Morse 5, Olavarría 1, Olivera 1, P. Huergo 4, Pasteur 8, Pazos Kanki 4, Pergamino 5, Pourtalé 3, Prieto (F. C. O.) 4, Ramón Báez 7, Quilco 1, Roberts 10, Rojas 3, Rojo 3, Saladillo 5, Salto 38, S. Eleodora 14, Sansinena 3, San Nicolás 3, Santa Regina 40, Suipacha 3, Vedia 34, Vigilancia 3, Volta 5, Zavalía 3.

SANTA FE

Acebal 6 mm., Alcorta 3, Alvarez 2, Amenábar 46, Capivara 8, Cañada Ombú 20, Casilda 3, Chabás 10, Colmena 8, Coronda 13, Crespo 8, De la Riva 11, Elisa 7, Fortín Tostado 24, Godoy 1, Fuentes 2, Guaycurú 6, Josefina 3, La Carolina 9, Malabrigo 15, María Luisa 2, Melincué 2, Peyrano 12, Pilar 3, P. Lucena 4, Providencia 75, P. Araya 3, Reconquista 21, Rosario 1, Rufino 17, San Carlos (Cent.) 15, San José 15, Santa Isabel 33, Tartagal 29, Venado Tuerto 7, V. Constitución 8.

SAN LUIS

Batavia 1 mm., Capital 4, Dixonville 1, La Toma 12, Renca 2, Villa Mercedes 3.

CORDOBA

Arias 17 mm., Bengolea 6, Cañada Verde 3, Corral de Bustos 12, Chazón 9, Chucul 4, General Cabrera 4, General Viamonte 14, Holmberg 5, Isla Verde 16, Italó 7, Laboulaye 20, La Carlota 5, Las Liebres 8, Las Varas 25, M. Pizarro 2, Pozo del Molle 3, Q. Herrado 21, Río Cuarto 31, Río Primero 34, Sampacho 3, Santa Victoria 4, Serrano 13, Villa Moderna 3, Villa María 1.

JUJUY

Ingenio Esperanza 35 milímetros.

SALTA

Capital 16 mm., R. de la Frontera 63.

TUCUMAN

Capital 40 mm., Monteagudo 34, Simoca 35.

SANTIAGO

Alhuampa 4 mm., Matará 31, Quimilí 7, Taboada 7.

PAMPA

La Energía 38 mm., Falucho 3, Chamaicó 2, Cevallos 2, B. Larroudé 20, A. Italia 2, A. Van Praet 21, Sansón 10, Sarah 20, Realicó 9, Rancul 21, Quetrequén 13, Nueva Galia 12.

SANTA CRUZ

C. Blanco 1 milímetro.

CHACO

Cardoso 73 mm., Cotebay 26, La Sabana 46.

CORRIENTES

Concepción 2 mm., Esquina 9, Itá Ibaté 13, Paso de los Libres 1, Santo Tomé 4.

ENTRE RIOS

Concordia 2 mm., Gualeguay 2, Gualeguaychú 10, La Argentina 4, 1o. de Mayo 5.

LA TARIFA DE AVALUOS

Opiniones sintetizadas

NECESIDAD DE REFORMARLA

Las opiniones que hemos venido publicando en estas columnas sobre la proyectada revisión de la tarifa de avalúos en vigor, reflejan fielmente la impresión dominante en todos los centros comerciales é industriales del país.

Todas las manifestaciones que se nos han hecho, están contestes y concuerdan en un punto principal, que es el de la imprescindible necesidad de proceder á un nuevo estudio del arancel aduanero, para llegar, mediante prolijas investigaciones, á la depuración completa del documento que hoy rige.

Los progresos que han hecho la industria europea y la industria nacional, tanto en materia de procedimientos mecánicos, como en sistemas de elaboración; las modificaciones que han experimentado en estos últimos años las diversas legislaciones extranjeras, respecto al régimen obrero y otros tantos factores más, concordantes en el fondo sobre esta interesante cuestión, son motivos más que suficientes, para reconocer que la tarifa de avalúos, dictada seis años atrás, tiene necesariamente que adolecer de grandes y pequeñas deficiencias, difíciles de subsanar.

La tarifa de avalúos, nos decía un funcionario público á quien tuvimos oportunidad de entrevistar, no debe ser ni proteccionista, ni librecambista, debe reflejar el término medio equitativo del valor de las mercaderías, estableciendo sobre él la proporcionalidad de los gravámenes fiscales.

Este criterio, compartido por algunos miembros caracterizados del comercio y de la industria, consultaría en parte los distintos intereses que andan en juego, acortando las distancias y promoviendo un acercamiento, que sin perjudicar las tendencias de uno y otro bando, provocasen como resultante un beneficio positivo para el consumidor.

Tres son los factores que determinan en la actualidad el encarecimiento de la vida en Buenos Aires, nos manifestó en el curso de nuestras investigaciones un alto empleado de la administración nacional: la codicia de los capitalistas que hacen sudar el capital para obtener el máximum de rendimiento; el parasitismo que vive á expensas de la producción del país y extranjera, en forma de intermediarios y el proteccionismo exagerado en determinadas industrias nacionales, que impedidas de desenvolverse por sus propios medios, recurre al padrinazgo fiscal para evitar la competencia que pudiera venirle del exterior.

Penetrados de la importancia que tiene una reforma general de la tarifa de avalúos, muchos comerciantes é industriales han manifestado por intermedio de sus órganos representativos, la conveniencia de postergar esa revisión hasta las sesiones ordinarias del próximo período parlamentario, evitando de esta manera las precipitaciones é improvisaciones en que se ha incurrido casi siempre, con perjuicio de los más y beneficio de los menos.

Entretanto, y sobre la base de lo que ya existe, el Poder Ejecutivo, nos decían, podría proceder á la iniciación de ese estudio, que realizado con tiempo y sin apremios, daría un resultado satisfactorio.

Como parte preliminar del programa trazado, LA PRENSA se limita á reflejar las opiniones que recoge en los centros ó instituciones, vinculados por un concepto ú otro á la existencia de la tarifa de avalúos, prosiguiendo la encuesta comenzada, antes de entrar á estudiar en particular y por cuenta propia el documento de referencia, á fin de pulsar la situación y conocer si el ambiente es propicio ó no á las reformas anunciadas.

Hasta ahora, volvemos á decirlo, la opinión predominante y uniformemente expresada, es de que el gobierno debe decidirse á efectuar el estudio y proponer las modificaciones correspondientes á la tarifa de avalúos en vigor.

MOVIMIENTO POLITICO

Unión Cívica Radical

La comisión directiva del comité radical de Santa Lucía, circunscripción 3, ha resuelto convocar á los adherentes para esta noche en el local del Círculo de Obreros, Avenida Montes de Oca 320, á fin de renovar las autoridades del comité.

Harán uso de la palabra los doctores Ernesto H. Celesia, Delfor del Valle, Horacio Oyhanarte, Carlos Goyena, Horacio Varela y Alberto Pis.

—La junta directiva de la circunscripción del Pilar, ha remitido una circular á sus correligionarios, invitándolos á la reunión que tendrá lugar hoy en el local calle Azcuénaga número 1396.

Unión Cívica

Mañana, á las 5 de la tarde, se reunen en el local de la calle Lavalle 619, los miembros de los comités nacional y de la capital, de la Unión Cívica.

La reunión tiene por objeto tratar asuntos relacionados con las próximas elecciones municipales.

Unión Comunal

Efectuóse anoche la instalación del comité de la parroquia de Balvanera Sud, en el local de la calle Entre Ríos 641.

Hubo profusión de discursos, destacándose entre ellos los pronunciados por los señores José Guerrico, Miguel Berro Madero, Domingo de Muro, Barrio, Maglione, Martín Iriart y Sylla Monsegur.

Terminado el acto, se improvisó una manifestación que se disgregó poco después.

Se nombraron las siguientes comisiones:

Comisión ejecutiva—Presidente, doctor Juan Carlos Gotti; vicepresidente 1o., señor Pedro J. Preloni; vicepresidente 2o., señor Bartolomé Casañas; vicepresidente 3o., señor Ramón Pérez; secretarios: señores Alejandro Preloni, Francisco Coca y Pedro Ocampos; tesorero, señor José Corradi; protesorero, señor Federico Rinaldi y 120 vocales. Comisión de propaganda: Presidente, doctor Vicente Peluffo; vicepresidente 1o., señor Arturo V. Hernández; vicepresidente 2o., Dr. Celestino de Paula; vicepresidente 3o., Sr. Enrique Martínez; secretarios: señores José Luzza, Manuel Agüis y Manuel Leazola; tesorero, señor José Portos; protesorero, señor Carlos Ferrotti y 300 vocales. Delegados al comité central, doctor Ramón Aguilar (hijo) y señor Juan Laumagne.

LA CONSTRUCCION DEL SUBTERRANEO

Alarma en la Bolsa de Londres

En la sección telegráfica de ayer, publicamos una comunicación de Londres, con los comentarios del diario "Pall Mall", según los cuales un fallo de los tribunales argentinos ponía en tela de juicio la concesión del Anglo Argentino para construir la red de tranvías subterráneos, con las consiguientes alarmas en la Bolsa de Londres y los perjuicios para el desenvolvimiento urbano de esta metrópoli.

Respecto de este asunto que envuelve cuestiones financieras ligadas á nuestro país, nos dice el ingeniero Pedriali, director general del Anglo Argentino, que hay un error á todas luces manifiesto en los comentarios del colega. La concesión del Anglo Argentino está en todo su vigor y nada tiene que hacer con ella, ni le afecta por consiguiente, el reciente fallo de los tribunales en el asunto relacionado con el juicio seguido al gobierno nacional por la Metropolitan Railway, sobre caducidad de concesión, cuya sentencia del juez federal publicó LA PRENSA el 26 de Octubre último.

Ahora, el Anglo Argentino tiene ventilando en los tribunales de este país, una cuestión con la Metropolitan Railway, por jactancia, recientemente fallada, por los tribunales argentinos, en primera instancia.

La información publicada en Londres obedecen, sin duda á un error y sólo así se explica que pueda haber preocupado en la Bolsa de Londres, donde, por otra parte, se sigue con tanto interés los asuntos de la República Argentina.

LA DEFENSA RURAL

BUEN EXITO DE LOS TRABAJOS

Numerosas adhesiones

TRABAJOS DE LA COMISION

Se reunió ayer la mesa directiva de la Defensa Rural, en su local provisional de la Sociedad Rural Argentina, donde seguirá funcionando hasta tanto no haya instalado sus oficinas en una propiedad central, adecuada para la importancia de la institución.

Durante las últimas 48 horas, la comisión ha recibido numerosas adhesiones de la campaña, y los anuncios de la constitución de varios comités locales que trabajarán de acuerdo con los fines de la Defensa Rural.

—

Con objeto de organizar definitivamente la Defensa Rural en toda la provincia, en la sesión de ayer se designó una comisión compuesta por los señores Julio Pueyrredón, Faustino Alsina y Augusto Elía, para que se encargue de todo lo referente á la creación de comités locales, á cuyo respecto, Buenos Aires será dividida en tres zonas, á cargo cada una de ellas de una comisión que asesorará á las personas dirigentes de las nuevas asociaciones que se adhieran al movimiento.

—

Se anuncia para la sesión de hoy, la aprobación del manifiesto que la Defensa Rural dirigirá al público de la provincia de Buenos Aires, documento que será profusamente distribuído en todos los partidos.

—

La comisión directiva de la Defensa Rural, está autorizada para ampliar el número de sus miembros, en vista de que varios de los señores que forman aquélla, no están radicados en la capital y, de consiguiente, no pueden asistir con asiduidad á las reuniones. En la sesión de ayer se resolvió que para la aceptación de los nuevos miembros propuestos para la comisión directiva se requerirán los dos tercios de votos presentes, y que la votación será secreta.

—

Uno de los miembros de la comisión directiva presentó ayer la renuncia de su cargo, fundándola en el hecho de que pertenece á un partido político militante. La comisión aceptó la renuncia, por su carácter de indeclinable, pero desestimó sus fundamentos, declarando que en el seno de la Defensa Rural caben todos los propietarios de la provincia de Buenos Aires, sin distinción de-

colores políticos, sean nacionales ó extranjeros.

Declaró también que desautoriza las afirmaciones que puedan hacerse sobre tendencias partidistas de la acción del comité, pues éste tiene por fin primordial la defensa de los intereses de todos los contribuyentes, para lograr en un futuro no lejano la equidad en los impuestos provinciales y municipales.

—

Han comenzado á llegar al comité reclamaciones en contra de impuestos ilegales que aplican varias municipalidades. En Zárate, por ejemplo, existe un impuesto de 20 centavos por hectárea de campo, no autorizado por la legislatura y menos por la ley orgánica de las municipalidades.

Este caso y los demás que sean presentados al comité, serán cuidadosamente estudiados por la comisión especial de letrados.

—

La comisión celebrará reunión esta mañana á las 10.

LA APERTURA DE LA CALLE PARAGUAY

Debe completarse la obra

En nuestra edición anterior dimos la noticia de que la empresa del ferrocarril Buenos Aires al Pacífico gestionaba, ante las autoridades municipales, ciertas concesiones tendientes á eludir la obligación contraída de abrir al servicio público la calle Paraguay, en su intersección con las líneas de su ferrocarril, obra destinada á poner en comunicación dos partes importantes del municipio que actualmente se hallan separadas por las construcciones de esa empresa.

Al censurar tales pretensiones, dimos por sentado que la municipalidad no accedería á lo solicitado por la compañía, en cumplimiento de sus deberes de custodia de los intereses generales de la población de la capital, cuyo gobierno le incumbe, y ampliando los alcances de nuestro concepto, debemos indicar ahora, que la obra de buena administración que va envuelta en este asunto, no debe limitarse allí. La deficiencia se extiende por muchas cuadras, donde las bocacalles próximas á las vías del citado ferrocarril se encuentran igualmente obstruidas por los galpones y sin ninguna clase de pasajes ó puentes que permitan el tránsito de una á otra parte del arroyo Maldonado.

La apertura de esas calles se impone con la misma fuerza de necesidad que la de la calle Paraguay, y las autoridades correspondientes deben preocuparse de arbitrar los medios conducentes á ese fin.

Las ventajas que de la realización de esas obras deducirá la población de los barrios afectados, justificarán los esfuerzos que en tal sentido se lleven á cabo, aparte de que semejante situación no es compatible con los propósitos de embellecimiento que se abrigan en favor de los barrios centrales, á menos que se tolere la consagración de un imperdonable olvido.

NOTICIAS VARIAS

El Presidente de la República

Concurrió ayer á su despacho el Presidente de la República y se ocupó con sus ministros de diversos asuntos administrativos. Firmó algunos expedientes.

El gobernador de Mendoza, señor Ortega, le hizo una visita para despedirse, con motivo de su regreso á la provincia de su mando.

Después de las cinco de la tarde el doctor Sáenz Peña, regresó á Martínez, donde obsequiará hoy con un almuerzo á varias personas. Figuran como invitados, el doctor Figueroa Alcorta y su hija Clara, el doctor José María Ramos Mexía, el senador Olaechea y Alcorta, los diputados Penna, Olmedo y Cárcano, el secretario de la presidencia, doctor Olivera y el secretario adscripto doctor Cantilo.

El lunes, el Presidente de la República recibirá entre otras personas al diputado Braga, al reverendo Morris y al diputado Echagüe, quien le presentará una comisión de vecinos de San Nicolás, que gestiona la reposición del rector del colegio nacional de aquella ciudad.

El ministro Lobos y el encargado de negocios de Italia

Desde hace algunos días se comenta una visita que el encargado de negocios de Italia ha hecho al Ministro de Agricultura. Tales comentarios lo han dado á un acto social, una trascendencia que no puede tener, en nuestras relaciones internacionales.

El señor Viganotti habló con el Ministro Lobos, de diversos asuntos relacionados con su ministerio y fué atendido con la deferencia habitual.

Cumpleaños del emperador del Japón

Cumple hoy 59 años de edad el emperador del Japón. Su labor ha sido profícua para sus ciudadanos, pues sus obras son harto conocidas como también su inteligencia y actividad. El monarca se encuentra siempre dispuesto á cooperar en el bienestar de los gobernados, lo que le ha valido las generales simpatías.

La colectividad japonesa en esta capital, que cuenta con 300 miembros, aproximadamente, realizará hoy una fiesta en celebración del cumpleaños de su soberano.

Renta aduanera

Debido al mal tiempo persistente las entradas de la aduana de la capital han disminuido algo en la última quincena. Pero en cambio, los tres primeros trimestres del año acusan un aumento de casi 8.000.000 de pesos, sobre igual período del año pasado.

Se calcula que en el último trimestre el superávit aumentará sobre el año anterior, en 2.000.000 de pesos, lo que significa un aumento total de 10.000.000 sobre lo recaudado en 1910.

Defensa Agrícola

En su reunión de ayer, la comisión de la Defensa Agrícola acordó mandar pagar los importes de los créditos pendientes contra la institución que hayan sido debidamente aceptados, con sus comprobantes correspondientes.

La contaduría de la Defensa Agrícola tiene actualmente á estudio numerosos expedientes por créditos atrasados, cuyos importes serán satisfechos á medida que sean aprobadas las liquidaciones por la comisión.

El diputado Braga

El ministro de Portugal presentó ayer al Ministro de Relaciones Exteriores, al diputado de aquel país doctor Alejandro Braga.

Después de un momento de conversación, el diputado Braga solicitó ser recibido por el Presidente de la República. La audiencia le fué concedida para el lunes.

El doctor Braga trae un proyecto sobre inmigración portuguesa á nuestro país y piensa tratar varios asuntos de intercambio comercial.

Sobre una denuncia

En el Ministerio de Justicia é Instrucción Pública, se recibió hace días una denuncia, según la cual un detenido en el departamento central de policía había abonado seiscientos pesos para que se le obtuviera el indulto. En vista de constituir este hecho un delito previsto y penado por las leyes, el ministerio ordenó una investigación para esclarecerlo.

Homenaje al doctor Alsina

Se reunirá esta tarde, á las 4, en el local del Club del Progreso, la junta ejecutiva de homenaje al doctor Adolfo Alsina.

Los nuevos funcionarios de la aduana

Como lo anunciamos, se recibieron ayer por la tarde de los cargos de subadministrador y contador interventor de la aduana de la capital, los señores Guillermo Anzó Quintana y Abelardo Bretón, respectivamente.

Obras de Salubridad

El Ministro de Obras Públicas, conferenció ayer con el director de las obras de Salubridad, ingeniero Manuel S. Ocampo, sobre las vacantes que existen en esa repartición.

Concejo Deliberante

Para hoy han sido citados á sesión los miembros del Concejo Deliberante.

En caso de reunirse, se tratará con preferencia el asunto de los medidores de agua en Villa Urquiza.

Juegos olímpicos

La legación de Suecia envió ayer al Ministerio de Relaciones Exteriores el programa de los juegos olímpicos que se realizarán en Estocolmo, del 29 de Junio al 22 de Julio del año entrante, y á los que ha sido invitado nuestro país.

Hace varios días, publicamos ese programa.

IMPUESTO Á PERFUMERIAS Y ARTICULOS DE TOCADOR

Reclamación del gremio

LOS FUNDAMENTOS

La Liga de Defensa Comercial ha presentado al Ministerio de Hacienda una extensa nota en la cual impugna el proyecto recientemente presentado por el administrador de impuestos internos, por el cual se amplían las disposiciones de la ley 6789 de 30 de Septiembre, promulgada por el Poder Ejecutivo en 21 de Octubre de 1909, estableciéndose que en lugar de la estampilla uniforme de 5 centavos por unidad regirá un impuesto progresivo sobre el valor de esos artículos de perfumería y tocador, que se hará efectivo á la salida de la aduana.

En ese proyecto se establece también que la estampilla progresiva se aplicará sobre los precios de venta al público, disposición que ha dado lugar, en el caso de la ley 3764 sobre cigarros, á que se aclarara el punto, por el decreto de 10 de Marzo de 1908, en que se estableció que como precios corrientes á los efectos del pago del impuesto deberán entenderse los precios marcados en una tabla de aforos permanente, sobre la base de los precios de venta al consumidor.

Exponen los recurrentes, que el estampillado en la forma en que lo exige el proyecto antedicho, les obligaría á mantener empleados especiales que, á pesar de su idoneidad, estarían continuamente expuestos á equivocarse en la distribución y aplicación de las estampillas, desde que cada una de ellas se refiere á un determinado artículo. Además, el hecho de desembalar cada artículo, á los efectos del estampillado, les irrogaría gastos de consideración y expondría la mercadería á roturas y averías inevitables que, probablemente el fisco no resarciría.

La naturaleza misma de los artículos de que se trata, dice la nota, es variable según el fabricante y según su clase, cuya variedad aumenta las dificultades de la colocación de las estampillas de diferentes valores.

Termina la nota pidiendo que no se aplique esa nueva limitación de la libertad del comercio, sin antes tomar en consideración el pedido que se hace, en el sentido de que el nuevo impuesto á las perfumerías proyectado por el señor administrador de impuestos internos, se cobre en forma de un adicional cualquiera sobre los aforos de aduana, pagándolo en el acto del despacho de la mercadería, con tal que se libre al comercio de perfumerías de las excepciones á que se le quiere someter, ó si no que se dejen las cosas como están, siguiendo el principio de que la misión del Estado debe circunscribirse á percibir los impuestos con el menor gasto posible para la administración y la menor molestia posible para el contribuyente.

EL DIA SOCIAL

DAMAS DE CARIDAD — Definitivamente ha sido fijado para la noche del miércoles, el concierto Thibaud-Piazzini, que patrocina la sociedad Damas de Caridad.

La fiesta se realizará, como ya dijimos, en la Opera.

Las pocas localidades que han quedado, podrán conseguirse en Florida 534, hasta el martes.

—Siguen adelante los preparativos que la misma institución hace para la fiesta deportiva anunciada para el domingo 12 en la Sociedad Sportiva Argentina.

Uno de los números más atrayentes de la reunión, serán las carreras á caballo, en las que tomarán parte señoritas.

PREMIO "CARLOS PELLEGRINI" —Esta gran carrera internacional se disputará pasado mañana en el Hipódromo Argentino y es la última de las cuatro importantes pruebas clásicas del año.

Contará esta fiesta como sus precedentes, con la presencia de buen número de familias que darán á la reunión deportiva el brillo social que le corresponde.

Si el tiempo no es favorable, la gran carrera será transferida para otro día festivo.

PALAIS DE GLACE — Esta noche de 9 á 12 se efectuará en el Palais de Glace la reunión especial á beneficio del Dispensario para pobres, instalado en la calle Moreno y en el cual se tiene botica, ropas y comestibles.

Patrocinan la velada, las señoras:

Atalia S. de Frasco, Etelvina C. de Sala, Teodelina A. de Lezica, Guillermina I. de Madero, Elisa A. de Bosch, Augusta E. de Lezica Alvear, Juana B. de Jiménez, Adelia H. de Olmos, Ana N. de Castro Escalada, María Luisa E. de García, Carmen E. de Pico, Etelvina González Chaves de Torello, Rosario E. de Estrada.

ENLACES — En casa de la familia de la novia será bendecido mañana á las 9.30, el enlace de la señorita María Teresa Latorre con el doctor Germán Anschutz.

Actuarán como padrinos la señorita Benjamina Latorre, en representación de la señora Marta Anschutz de Weigel, y el señor Raymundo Latorre, padre de la novia.

En el matrimonio civil serán testigos los señores: doctor Pedro Berri, Francisco Ramos y Julio Anschutz, por la novia, y contraalmirante Manuel Barraza, doctor Aquilino Ochagavía y capitán de navío Diego C. García, por el novio.

—Mañana por la noche, á las 8.30 se efectuará en la iglesia Metodista Episcopal el enlace de la señorita Emilia Drisaldi con el señor Diego G. Grant.

—En la iglesia San Miguel será bendecido esta noche, por monseñor Orzali, el enlace de la señorita María Esther Sánchez, con el capitán de ingenieros del ejército español, Juan Vigón Suerodíaz.

Serán padrinos la señora Rita P. de Sánchez, madre de la novia, y el señor Cayetano Sánchez, en representación del señor Braulio Vigón, padre del novio.

El séquito nupcial lo formarán las parejas siguientes:

María Esther Sánchez y Cayetana Sánchez, Rita P. de Sánchez y Juan Vigón Suerodías, Enriqueta P. de Tuñón y Vicente Sánchez, Zulema Sánchez Díaz é ingeniero José Ricardo Sánchez, Sara Sánchez y Cayetano Sánchez Díaz, Enriqueta Sánchez y doctor Raúl Sánchez Díaz, Zulema Sánchez y Eduardo Ceballos, María Inés I. de Caveda y Urbano Caveda, Carmen P. de Isla y Lino G. Tuñón, Zulema Ceballos y Julio Cárrega, Eloísa Sánchez Díaz é ingeniero Pedro F. de Villa-Abrille, Loreto Caveda y Eufrasia Tovos, Adelina Sánchez Díaz y Luis Saralegui, Delia Ceballos y doctor P. Abel Sánchez Díaz.

Después de la ceremonia se celebrará una reunión íntima en el domicilio de los padres de la novia.

DIPLOMATICAS — Para Montevideo el señor Carlos Lisboa, secretario en ésta, de la legación del Brasil.

—El 10 regresa á Chile el agregado militar á la legación argentina en Santiago, teniente coronel Arenales Uriburu.

—El ministro de Chile y señora ofrecerán mañana una comida en su casa de la calle Charcas.

—Esta noche se realizará la comida que ofrecen el ministro de Relaciones Exteriores y señora de Bosch á los ministros de Cuba, Brasil y otros.

TALLER DE LAS VICTORIAS —La comisión de señoritas aspirantes de San Vicente de Paul, del taller de las Victorias, que preside la señorita María Ignacia Argerich, se reunió ayer y después de conversar con algunos miembros de la Sociedad Sportiva y del Aero Club, resolvió suspender la fiesta anunciada para pasado mañana, en cuyo programa figuraba el concurso de globos floridos.

Motiva la suspensión el mal estado de la pista de la Sportiva, á consecuencia de la lluvia.

EXPOSICION DE ARTE—Con mucho éxito sigue la venta de entradas para la fiesta de caridad que se efectuará el domingo en casa del señor Lorenzo Pellerano, á base de la exposición de su galería de cuadros.

Hoy y mañana, de 11 á 12 y de 2 á 4 la señora de Demarchi atenderá en el Plaza Hotel el pedido de entradas, cuyo valor es de 10 $, en la que van comprendidos el té y el concierto.

ECOS — Hoy se reunirán las Hijas de María del Sagrado Corazón de la calle Callao.

Primeramente se oficiará una misa en la capilla del colegio.

HUERFANOS DE MILITARES—El jueves 9 del corriente se efectuará la asamblea ordinaria de la Sociedad Protectora de Huérfanos de Militares, á las 3 de la tarde, en el local del Asilo, calle Rivadavia 5536.

En la orden del día figuran los siguientes asuntos: lectura, corrección y aprobación del acta de la asamblea anterior; lectura de la memoria del período de Junio de 1910 á Septiembre 15 de 1911. Reforma del artículo 35 título 7 de los estatutos.

VIAJE Á CHILE — Para el mes próximo prepara un viaje á Chile un grupo de familias de nuestra sociedad.

Entre otros, serán de la partida los señores: Luis A. Sauze, su señora Carmen Pereyra y sus hijas Marta y Carmen; doctor Miguel A. Juárez Celman y su señora María Matilde Amadeo Casares, Tomás Juárez Celman, Uladislao Gramajo, Jorge Sauze, Jacinto Gramajo, doctor Paulino Pico, doctor Ramón J. Cárcano, M. A. Cárcano.

CONCIERTO — Mañana á la noche se realizará en la Opera, el "Variety Entertainment", á beneficio del "British and American Benevolent Society".

Tomarán parte conocidos aficionados de la colectividad británica.

DESDE HURLINGHAM — Mañana por la tarde se realizará en el "Hurlingham Club" el Gymkhana que debió efectuarse la semana pasada, el que fué suspendido por el mal tiempo reinante.

DESDE MORON — En el "Cap Ortegal", entrado ayer, llegó á ésta, después de larga permanencia en Europa el doctor Benjamín Dupont.

—De Tucumán el señor Ricardo Copello.

—De Córdoba el señor Tito Yongui.

—Se han radicado en ésta, el señor Félix Hauret y familia.

CAMBIOS DE RESIDENCIA — Salidas:—El domingo, para Puan, el señor Julio A. Quesada.

—Para Gualeguay, el señor Alberto Bracht y su señora María Luisa Costa.

—Para su establecimiento de campo en el Tandil, el señor Tulio Noceti, su señora Matilde Campos y sus hijos.

—Próximamente, para su quinta en San Isidro, el señor Jorge Gowland y familia.

—Para Bahía Blanca, el señor James Campbell.

—Para Alta Gracia el señor Edward Duggan.

—Para Tandil la señorita Sara Medina.

Llegadas: — De Martín Chico el señor James Watson Bell.

—Se encuentran entre nosotros, procedentes de Corrientes, el señor Joseph Fox y señora.

—De estación Shaw el señor Rafael Campos y señora Sara Reyes.

—De Morón, la señorita Carmen Rodríguez Otero.

—De Posadas la señora Elena O. de Fernández y sus hijos.

—De su estancia en Tres Cuervos el señor Aníbal F. Ortega y familia y la señorita María Esther Sívori.

VIAJEROS — Llegadas: — En el vapor "Cap Ortegal" regresaron ayer de Europa los señores: Antonio Madariaga y familia, ingeniero Guillermo White y familia, Enrique Berduc, y Manuel Cadret.

—De Montevideo, el señor Alfredo Duhau.

—Regresaron de Montevideo el señor Anbrey G. Hall y señora.

Salidas:—En el mes entrante parten para Europa por larga temporada el doctor Raúl Ortega Belgrano, su señora Ernestina Aberg Cobo y sus hijos.

ENFERMOS — Mejor la señora Isaura Janson de Alsina.

—Mejor el señor Joaquín Chás.

—Sigue enferma la señora María Rufina Reynolds de Garmendia.

—Continúa grave la señora Ernestina G. de Canedo.

—Mejorando el señor Jorge Augusto Zavaleta.

—Es muy delicado el estado del señor Federico Gándara.

—Sigue bien el señor Rodolfo Gowland.

—Mejorando la señora Mercedes de la Torre de Aparicio.

—Restablecido el señor Arturo Pasman.

—Mejor el señor José Picasso.

—Mejorada la señora María Lanusse de Núñez Brian.

NECROLOGIA — Fueron inhumados ayer en el cementerio de la Recoleta, los restos de la señorita Narcisa Beccar Mansilla.

—Falleció en la mañana de ayer el señor José Castro Feijóo, apreciable caballero.

Hoy serán inhumados sus restos en el cementerio del Norte.

En la iglesia del Pilar se oficiará una misa de cuerpo presente.

—Después de una misa de cuerpo presente, en la iglesia del Pilar, serán inhumados hoy en el cementerio del Norte, los restos del doctor Benjamín Chaves.

—Dejó de existir en Río de Janeiro el señor Benjamín Bohm, emparentado con familias de esta y aquella sociedad.

—Hoy se rezarán misas en la capilla del Carmen, por el alma de la señora Julia del Gajo de Ruiz Moreno.

—Mañana se dirán misas en la iglesia San Miguel, en memoria del señor Ernesto M. Aguiar.

—Fueron inhumados ayer en el cementerio del Oeste, los restos del coronel Fortunato Solano.

Asistió una delegación de la sociedad militar de Socorros Mutuos Ejército y Armada.

NOTICIAS DE POLICIA

EN EL PARQUE DE LOS PATRICIOS

MENOR ATROPELLADO

Al menor de 17 años Teobaldo Fernández, en circunstancias en que paseaba por el Parque de los Patricios, se le aproximaron anoche dos individuos y trataron de entablar un diálogo con él.

Luego lo invitaron á pasear por el mencionado parque, llevándolo hacia un lugar oscuro y apartado. Una vez allí, los dos individuos lo agredieron con una daga á fin de atemorizarlo; pero como no consiguieran sus propósitos, uno de ellos le aplicó un puntazo en la espalda, hiriéndolo de poca consideración.

Teobaldo Fernández intentó gritar; pero los asaltantes le taparon la boca, y después de derribarlo, cometieron con él una serie de actos delictuosos, dándose luego á la fuga.

El menor, apenas pudo volver de su sorpresa, se dirigió á la comisaría 34a. con el fin de presentar la denuncia del caso.

Recibida la acusación, los empleados iniciaron varias diligencias con el propósito de detener á los autores del delito, pero hasta esta madrugada no habían caído en poder de la policía.

El herido fué curado por un practicante de la Asistencia Pública.

Del hecho se dió conocimiento al juez de instrucción, doctor Benítez.

TENTATIVA DE UXORICIDIO

MUJER HERIDA

En la calle Alvar Núñez frente al número 236, la mujer Ida Bertuccelli fué herida en el rostro, de una cuchillada, por su esposo, Juan Guastavini. El hecho ocurrió á las 9 de anoche.

Desde hace tres años ambos se hallaban separados debido á una enfermedad que padecía Guastavini, y á pesar de sus ruegos insistentes para que volvieran á unirse, Ida se negó terminantemente, por lo cual aquél quiso vengarse.

A la hora indicada, Guastavini se encontraba en la citada calle esperando á Ida, la que debía ir á la casa de una hermana domiciliada en las inmediaciones, y apenas notó que aquélla se aproximaba se arrojó sobre ella cuchillo en mano, hiriéndola en la mejilla izquierda.

A los gritos que dió la víctima concurrió un agente de la sección 3a. quien detuvo al heridor.

Ida fué curada en la Asistencia Pública.

La mencionada comisaría instruye el sumario de práctica y dió aviso al juez de instrucción en turno.

INVESTIGACIONES CIENTIFICAS

Los rastros en los crímenes

En distintas ocasiones hemos observado la necesidad de dar mayor impulso á las investigaciones científicas, sobre todo cuando se trata de crímenes que, por los contornos misteriosos de que aparecen rodeados, reclaman para su esclarecimiento el empleo de todos los recursos que hoy tiene en su poder la repartición policial.

Con justicia debemos decir que nuestra policía de investigaciones no está, en materia científica, tan atrasada como á simple vista pudiera suponerse. Sus gabinetes de identificaciones, sus secciones dactiloscópicas y fotográficas, salvo pequeños detalles, se hallan en condiciones de afrontar cualquier situación, por más difícil que sea, y esto lo hemos comprobado después de un detenido estudio realizado últimamente en todas sus dependencias.

Siendo así, no nos explicamos cómo puede ocurrir con frecuencia el olvido de todos esos elementos, máxime cuando en el viejo mundo la mayoría de los grandes crímenes se esclarecen aprovechando los rastros que los criminales dejan en el lugar del hecho.

Con motivo del homicidio cometido últimamente en la persona de Vicente Zoccola, hecho ocurrido en jurisdicción de la comisaría 23a. comprobamos una deficiencia que pudiera subsanarse sin grandes inconvenientes.

¿Qué costaba conservar los rastros que desde los primeros momentos se notaron alrededor del cadáver? ¿Por qué los agentes que tuvieron la primer intervención olvidaron el detalle?

Esto revela que el agente de policía no recibe las instrucciones indispensables, y creemos que no estará demás una recomendación de los superiores inmediatos ó de sus jefes.

Si se quiere evitar estas instrucciones, ¿por qué, apenas cometido el crimen ó hallado un cadáver, no se da inmediata intervención á la división de investigaciones, la que con todos sus elementos puede, con más facilidades que las comisarías seccionales, iniciar las averiguaciones con bases lógicas?

En la actualidad, el esclarecimiento de los crímenes pasa á la división mencionada, cuando la comisaría seccional no sabe dónde dirigirse, cuando el asunto está completamente trillado y borrados los rastros que podían servir de orientaciones á los funcionarios policiales, y solamente á esta táctica inexplicable se debe el crecido porcentaje de hechos sangrientos y robos que permanecen en el misterio.

Es de desear que la jefatura de policía adopte alguna resolución tendiente á normalizar el funcionamiento de las secciones científicas dependientes de la división de investigaciones, utilizando sus servicios en la forma indicada.

LOS CANSADOS DE LA VIDA

Zoilo García, en su domicilio calle Esteco 1931, intentó ayer poner fin á su vida.

Al efecto utilizó un filoso cuchillo, con el cual se produjo graves heridas en el cuello.

En estado delicado fué conducido al hospital Pirovano, donde al ser interrogado, dijo que había intentado suicidarse en un momento de ofuscación.

—En la esquina de las calles Almirante Brown y Aristóbulo del Valle, y en un carruaje de alquiler, Cipriano Torrente se descerrajó un tiro en la cabeza.

La policía de la sección 24a. lo hizo trasladar al hospital Cosme Argerich, de donde nos informan que el estado del suicida es sumamente grave.

Se ignoran las causas de su resolución.

EL CRIMEN DE LA SECCION 23a

La comisaría 23a. continúa empeñada en las investigaciones del crimen perpetrado en la persona de Vicente Zoccola.

Según se nos informa el asunto está bien encaminado y se espera que de un momento á otro podrán identificarse los autores de este bárbaro homicidio.

Ayer se detuvo á otro individuo, á quien se le supone complicado en el crimen, y quien no justificó dónde estuvo durante las horas en que aquél se cometió.

El detenido se llama Domingo Sorazzi y sobre él recaen análogas sospechas que en los que actualmente se encuentran presos.

Supuestos dementes

Un agente de la comisaría 4a. detuvo anoche en una de las calles de esa sección á una persona que dijo llamarse Antonio Guzzo y á quien se supone con las facultades mentales alteradas.

—En la comisaría 14a. se encuentra asilada una persona que dijo llamarse Artutillo Mucci, y la cual presenta síntomas de enajenación mental.

Accidente

Esta madrugada, en la Avenida de Mayo, entre Santiago del Estero y San José, en circunstancias en que el obrero José Persano descendía en un ascensor al subterráneo que construye la empresa de tranvías Anglo-Argentino, fué apretado por las palancas de aquél, sufriendo lesiones internas graves que ponen en peligro su vida.

Fué remitido al hospital Rawson, donde quedó en asistencia.

Los percances en el trabajo

Ramón Domínguez, mientras se encontraba ocupado en arreglar un toldo en el segundo piso de la casa central de correos, perdió el equilibrio y cayó al patio del piso inmediato.

A consecuencia del golpe, sufrió lesiones internas de importancia. La Asistencia Pública le prestó los primeros auxilios.

Intervino en el accidente la comisaría 1a.

—En la calle Suárez, frente al número 1632, los obreros Antonio Angel Adriano y César Marono se hallaban descargando asfalto de una chata, sobre un tablón colocado entre el vehículo y una pila de madera; en tales circunstancias, los caballos de la chata emprendieron la marcha, los jornaleros cayeron al pavimento y sufrieron lesiones de carácter leve en diversas partes del cuerpo.

Fueron curados en la Asistencia Pública.

—En una casa en construcción, esquina de las calles Cullen y Aizpurúa, el albañil Juan Massa se encontraba trabajando, circunstancia en que le cayó sobre la cabeza un balde, produciéndole una lesión leve.

Fué curado en una farmacia próxima.

La comisaría 31a. comprobó que se trata de un accidente.

Riñas y heridos

Amador Freire denunció en la comisaría 34a. que en una de las calles de esa sección, fué herido en la cara por un puñetazo que le aplicó un individuo con quien sostuvo un cambio de palabras.

Se recomendó la captura del acusado.

—En la caballeriza calle Bartolomé Mitre 1140, Antonio Guarteci, con una mordaza de caballo, aplicó un golpe en la cabeza á Luis Casachi, produciéndole una herida leve.

El hecho ocurrió á raíz de una disputa que tuvieron ambos. El agresor fué detenido por un agente de la comisaría 3a.

—Frente al número 1059 de la calle Bernardo de Irigoyen, se produjo una cuestión entre Andrés Basquera y Guillermo Melino. Este agredió á su contendor con un palo y lo hirió en la cabeza.

El heridor se encuentra detenido en la comisaría 16a.

—Frente al número 3367 de la calle Pedro Mendoza, por cuestiones de trabajo, riñeron los obreros Rosario Trogi y Vicente Grisafie.

Este, con una daga, infirió una herida incisa en la espalda á su contrincante, y luego se puso en fuga.

El herido fué curado en la Asistencia Pública.

La comisaría 30a. procura saber si hubo intención de agredir á dicho señor.

Hechos diversos

En la esquina de las calles Bernardo de Irigoyen y Humberto I, en circunstancias en que el carrero José Peraoti arreglaba las guarniciones de su vehículo, uno de los caballos del mismo le aplicó una coz en la cabeza, ocasionándole una herida de carácter leve.

Lo curó la Asistencia Pública.

—En los Mataderos de Liniers, en momentos en que Felipe Esperanza cortaba un trozo de sebo, resbaló el cuchillo que empleaba y le produjo una herida en la mano izquierda.

Se le curó en la estación sanitaria de Nueva Pompeya.

—En la cochería calle Entre Ríos 640, un caballo aplicó una coz á Emilio Fernando, produciéndole una grave lesión en el ojo izquierdo. Fué curado en la Asistencia Pública.

Accidentes en la vía pública

En la calle Bernardo de Irigoyen, entre las de Moreno y Alsina, al cruzar la calzada el niño de 10 años, Manuel Pacín, fué arrollado por un automóvil que guiaba Victoriano Suárez, y sufrió lesiones de importancia en diversas partes del cuerpo, las que le fueron curadas de primera intención en la Asistencia Pública.

—En la esquina de las calles Belgrano y Solís, una escalera de pintores cayó sobre la cabeza de Vicente Calduer, causándole una herida de alguna gravedad.

La policía de la sección 6a. lo hizo trasladar al hospital Rason.

—En la esquina de la avenida Montes de Oca y calle Uspallata, al pretender Urbano Campillo descender de un tranvía en marcha, dió un traspié, chocó contra las piedras y sufrió una herida grave en la pierna derecha.

Fué trasladado á la Asistencia Pública.

—Un automóvil que á gran velocidad marchaba por la calle Humberto I, al pasar por entre las de Salta y Santiago del Estero, derribó al menor Bonafina. Las ruedas del vehículo pasaron al niño por encima del cuerpo, produciéndole graves heridas internas.

La policía de la sección 16a. hizo trasladar al chicuelo á la Asistencia Pública.

El "chauffeur" huyó.

—El menor Alfonso Rossini, en la esquina de las calles Charcas é Independencia, al descender de un carro de reparto en movimiento, perdió pie, cayó al suelo y una de las ruedas del vehículo le pasó por encima del cuerpo, produciéndole heridas de carácter grave.

—En la esquina de las calles Rivadavia y Saavedra, don Pedro Viaderi fué arrollado por un automóvil que guiaba Antonio González.

Viaderi no sufrió lesiones, pero sí agudos dolores en el costado izquierdo del cuerpo y en la pierna del mismo lado.

El "chauffeur" fué detenido preventivamente por la comisaría 8a.

—Al cruzar la calzada en la esquina de las calles Corrientes y Ombú, Carolina Alvarez fué arrollada por un tranvía de la compañía Anglo Argentina, y sufrió una herida de carácter leve en la cabeza, la que le fué curada en una farmacia próxima.

—Un automóvil guiado por Juan Luis Conti, en la esquina de las calles Triunvirato y Canning, arrolló á José Márquez Núñez, produciéndole lesiones de importancia en la cara y en el brazo derecho.

La policía de la sección 21a. lo hizo trasladar á la víctima al hospital San Roque.

Robos y hurtos

Don Manuel Ruiz, en representación de la sociedad anónima La América, denunció en la comisaría 34a. que han sido hurtados varias herramientas del departamento de máquinas de la fábrica de ladrillos, valuándolas en 100 pesos.

No conoce á los ladrones.

—Doña Carmen M. de Moria denunció en la comisaría 20a. que de su domicilio, calle Independencia 3114 le han sido hurtados dinero, diversos objetos y ropas por valor de 400 pesos.

Se procura identificar á los ladrones.

—En la comisaría 3a. denunció Ultimo Trodici que de su café, calle Talcahuano 419, durante la noche del último domingo, le hurtaron mercaderías y dinero por valor de 374 pesos.

Ignora quiénes son los ladrones.

Ladrones detenidos

En la esquina de la avenida Oeste y calle Belgrano fué detenido ayer Pedro Antonio por un agente de policía.

El detenido llevaba en el hombro un cajón con 4.000 balas, cuya pertenencia no supo justificar.

La comisaría 22a. comprobó que dicha mercadería fué robada del vapor "Pontos", anclado en el costado Oeste del dique 3.

Se dió intervención á la Prefectura Marítima.

—Juan González, en el Paseo de Julio entre las calles Cangallo y Sarmiento, hurtó un reloj de oro, valuado en 50 pesos, á Francisco Cerrutti, y se puso en fuga.

El ladrón fué perseguido por un agente de la comisaría 1a., quien lo detuvo y secuestró lo hurtado.

Efectos del alcohol

Ernesto Faselli, que se encontraba en estado de ebriedad, al intentar subir las gradas existentes frente al teatro Colón, dió un traspié, cayó al pavimento y sufrió una lesión sobre la ceja izquierda.

Fué curado en la Asistencia Pública.

Los "patoteros"

En la esquina de las calles Rivadavia y Misiones, desde un automóvil que marchaba con excesiva velocidad, fué arrojado un lazo al cochero Antonio García, quien cayó violentamente y como consecuencia del golpe, sufrió lesiones leves en la cara.

La víctima denunció el hecho en la comisaría 8a., la que procura dar con los culpables.

Vigilante despojado

En la esquina de las calles Pedernera y Montes, al intentar el agente del departamento central, Juan Benítez, detener á Faustino Araya Lima y á otro individuo conocido por "El Oriental", porque habían cometido una contravención, el primero le arrebató el machete del cinto y el segundo el pito, dándose ambos á la fuga, llevándose dichas prendas.

Lima fué detenido momentos después por el vigilante de la comisaría 23a. Jesús M. Avila, quien le secuestró el machete.

Se procura detener á "El Oriental".

Estafa

El comerciante José Garber, denunció en la sección "defraudaciones y estafas" de la división de investigaciones, que uno de sus dependientes le ha estafado 987 pesos, los que extrajo del Banco de Galicia, sin estar autorizado.

Anteriormente había manifestado el acusado que la extracción del dinero fué realizada á pedido de su patrón, para entretener á los peones que reclamaban sus sueldos.

Se practican las diligencias del caso.

Atentados á la autoridad

Al ser observado el "chauffeur" Gastón Simón porque cometía una contravención, se desacató contra un agente de la guardia de seguridad, por lo cual se encuentra detenido en la comisaría 15a.

El hecho ocurrió en la esquina de las calles Junín y Guido.

—Frente al cementerio del Oeste, el cochero Ramón Moreno apostrofó al agente Manuel Araya, cuando éste le hizo una observación.

El insubordinado fué conducido á la comisaría 33a.

Quemaduras con agua caliente

En la casa calle Estados Unidos núm. 265, Nélida Alonso, de 18 meses de edad, al tomar de sobre una mesa un recipiente con agua caliente, lo volcó y sufrió quemaduras de alguna importancia.

La Asistencia Pública le prestó los primeros auxilios con intervención de la comisaría 14a.

—En la casa de inquilinato calle Corrientes 1084, el niño de 6 años de edad Ramón Valcalari, volcó una olla con agua caliente, la que estaba sobre un brasero, y el líquido le produjo quemaduras de cierta gravedad.

Lo curó la Asistencia Pública.

Agresión inmotivada

Luis F. Ottone, con domicilio en la calle Venezuela 1174, denunció en la comisaría 29a. que anteanoche, en momentos que se encontraba esperando un tranvía en la estación Belgrano, de la empresa del ferrocarril Central Argentino, fué agredido de improviso por un individuo, el cual le aplicó varios puñetazos en la frente, produciéndole una lesión.

Practícanse las averiguaciones del caso.

Empleado infiel

Don Juan Benvenuto, dueño de una fundición de bronce que existe en la calle Luca 1342, denunció en la comisaría 20a., que ha sido víctima de una defraudación consistente en 344 pesos.

Acusa á un empleado suyo, que ha desaparecido y cuya detención se procura.

Hurto á un agente

El vigilante Donato Escobar denunció en la comisaría 30a. que encontrándose en un almacén existente en la calle Alvarado 199, le fué hurtada de uno de los bolsillos del uniforme, una cartera con 80 pesos.

Ignora quién fué el ratero.

Alarma

En la casa calle Viamonte 1028, domicilio del doctor Eugenio Pérez del Cerro, á consecuencia de un corto circuito que se produjo en la instalación eléctrica, alguien dió aviso de incendio al cuerpo de bomberos; concurrió un destacamento, pero sus servicios no fueron necesarios.

Tampoco hubo perjuicios.

Víctima de un síncope

Una persona que viajaba en un tranvía, al llegar á la esquina de las calles Rivera Indarte y Rivadavia, sufrió un síncope.

Fué trasladada al hospital Teodoro Alvarez y hasta esta madrugada no había recobrado el conocimiento.

La policía procura identificar á la víctima.

Mujeres bravías

Aurora Laffuga, domiciliada en la calle Ferrari 272, denunció en la comisaría 21a. que una mujer, á raíz de una discusión, la agredió con un trozo de hierro, produciéndole contusiones en los brazos.

Se practican las averiguaciones del caso.

Muerte repentina

Al salir una persona de una peluquería situada en la esquina de las calles San Eduardo y Rozas, falleció repentinamente á consecuencia de una afección cardíaca.

A fin de identificar al extinto, el señor César Etcheverry, director de la sección "dactiloscópica" de la división de investigaciones, le tomó las impresiones digitales y estableció la identidad mediante la ficha dactiloscópica igual existente en el archivo. El muerto era Ramón Quiroga, soltero, de 38 años de edad y se domiciliaba en la calle Aráoz 1786.

Infracción á la ley de juegos

En la comisaría 33a. se encuentran presos Martín Zudman, Jaime Rivas, Elías Muñoz é Inés Ortega, por haber infringido la ley de juegos.

Los detenidos vendían ayer, frente al cementerio del Oeste, diversos artículos, empleando cédulas al efecto.

Secuestro de un caballo

La comisaría 36a. secuestró ayer de poder de Manuel Regueira García un caballo que en el mes de Diciembre del año próximo pasado fué hurtado á Vicente Emiliazzi, de su domicilio, calle Chiclana 4050.

El respeto á la mujer

Un vigilante de la comisaría 29a. detuvo ayer á Vicente Pizzano por haber faltado al respeto á una señorita en la vía pública.

Como el infractor se negara á oblar la multa correspondiente, fué remitido al depósito de contraventores.

—Por haber faltado al respeto á una señorita, en la vía pública, se encuentra preso en la comisaría 33a. Albino Romagnoli.

Las víctimas del cuento

Atilio Alemena, de 16 años de edad, denunció en la comisaría 10a. que en la esquina de las calles Moreno y Loria, dos individuos que desaparecieron, le estafaron 40 pesos, valiéndose del "cuento de la menor fugada".

Se procura detener á los acusados.

Final de una partida de naipes

En la calle Independencia, entre las de Boedo y Colombres, los carreros Roque Pisello y Cataldo Labatella, á raíz del altercado que sostuvieron en una fonda situada en la esquina de las primeras de las calles nombradas, por diferencias surgidas en una partida de naipes, se trabaron en pelea.

El primero, á mordiscos, arrancó parte de la nariz y lastimó en la mano izquierda al segundo, y éste, con un instrumento cortante, infirió una lesión en el rostro á su adversario.

Los combatientes, después de ser curados por un practicante de la Asistencia Pública, fueron conducidos á la comisaría 12a.

Clientes irascibles

José Camparro, dueño del almacén situado en la calle Terrada número 1046, fué herido anoche en la mano izquierda y en la cara, por varios puñetazos que le aplicaron Juan J. Sumisa y Carlos López.

El hecho ocurrió á causa de que Camparro retiró el crédito de que gozaban aquéllos, hace algunos días, porque gastaban con exceso y temía no le pagasen.

Los agresores fueron detenidos por agentes de la comisaría 28a.

Ejercicio del curanderismo

Los empleados de la sección seguridad personal, de la división de investigaciones han comprobado que Concepción Mazzitelli, ejerce el curanderismo.

Al ser interrogada por el auxiliar señor Avellino, declaró estar dotada de poder sobrenatural concedido por la Divina Providencia, para el bien de la humanidad, poder que ella utiliza devolviendo la salud á los enfermos.

Asalto y robo

Juan Goldemberg transitaba, á las 10 de la noche, por el Paseo de Julio y al pasar por entre las calles Viamonte y Tucumán, fué asaltado por Eduardo Vinegra, quien le arrebató la suma de 87 pesos.

El malhechor se encuentra detenido en la comisaría 1a.

EN EL PUERTO

El cadáver de un suicida

Apareció ayer en la dársena Norte el cadáver de Luis Guanzirolli, jornalero italiano que se arrojó al agua el 30 del mes pasado, y cuyas ropas fueron halladas en el muelle del depósito de marinería, según dimos cuenta oportunamente.

Tentativa de suicidio

Luis Cornetti, italiano, de 49 años de edad, intentó ayer arrojarse al agua, en el Riachuelo, desde el puente Pueyrredón, pero el marinero Luis de Pablo lo asió de un brazo, en momentos en que aquél se había trepado á la baranda del puente.

Cornetti manifestó en el destacamento de la Prefectura que había atentado contra su vida por estar cansado de ella y padecer de una enfermedad incurable.

Otro cadáver

En jurisdicción del destacamento Recoleta, de la Prefectura, frente á la calle Suipacha, apareció ayer en el río el cadáver de un hombre, que no ha podido ser identificado.

Conducido al depósito fúnebre de la jefatura del puerto, no se pudo tampoco tomar su filiación, por el avanzado estado de descomposición en que se hallaba.

TERRITORIOS NACIONALES

INFORMACION GENERAL

CHUBUT

LA ESTACION SANITARIA DE RAWSON

El gobernador del Chubut solicitó del Departamento Nacional de Higiene la traslación de la estación sanitaria que funciona en Rawson á Puerto Madryn, punto en el cual existe mayor movimiento, ó á Trelew, donde reside el médico de sanidad.

El doctor Otero, jefe de la división VII de dicha repartición aconsejó con respecto al pedido de aquel funcionario sea trasladada la estación sanitaria en cuestión á Trelew.

El doctor Penna hará suyo el dictamen del jefe de la división VII.

LA POLICIA FRONTERIZA

El Ministro del Interior conferenció ayer con su colega de Relaciones Exteriores, á propósito del pedido hecho por el jefe de la policía fronteriza del Chubut para que cooperen las autoridades chilenas en la persecución de los bandoleros norteamericanos, que se presume tratan de huir al extranjero por algún puerto chileno.

El Ministro Gómez hizo notar la conveniencia que habría en que las autoridades chilenas como las argentinas, se internaran en los dos territorios, en ciertos puntos de la cordillera, para hacer más eficaz la persecución.

Quedó convenido que se telegrafiaría al respecto al ministro argentino en Chile.

Parece que no será posible adoptar algunas de las medidas pedidas por el jefe de la policía fronteriza del Chubut, por no existir autoridades chilenas en ciertos puntos que indicó el mayor Guebhart.

TIERRA DEL FUEGO

GESTIONES DEL GOBERNADOR

Ayer habló el gobernador de la Tierra del Fuego con el Ministro del Interior acerca de las obras de ensanche que se realizan en el presidio de Ushuaia.

Serán enviados á ese presidio cien recluidos de la Prisión Nacional de los cuales una parte serán ocupados en la terminación del camino que unirá Ushuaia con Río Grande.

Los materiales para las obras serán enviados por el vapor "Camarones", lo mismo que los presos.

El camino mencionado es de cuarenta leguas de largo y para su construcción el Ministerio del Interior ha mandado entregar 12.000 pesos al gobernador Valdez. De esa suma se invertirá lo necesario en la construcción de una línea telegráfica entre Ushuaya y Haberton. Ambas obras podrán ser terminadas en dos temporadas de verano.

El gobernador gestiona actualmente del Ministerio de Obras Públicas la adquisición de un ferrocarril Decauville, para el trasporte de madera en el territorio, la construcción de muelles en Ushuaia y Río Grande y la instalación de una fábrica eléctrica impulsada por la fuerza de una cascada del río Grande.

M. Brito en la rotisería El Nocturno. Rodearon la mesa caracterizados miembros de la banca y comercio.
—Para ésa, las familias de Brito, Tiscornia, Granja, Luchini, Casado, Ibarra, Coradini, Grondona, Novaro, Bustos, Fernández, Ceballos y Elizaguirre.

SAN FERNANDO

LAS PROXIMAS ELECCIONES MUNICIPALES—MOVIMIENTO DE OPOSICION—ANIVERSARIO DE UNA SOCIEDAD—NAVEGACION POR EL DELTA—TIRO FEDERAL ARGENTINO.

San Fernando, Noviembre 2—Empieza á notarse un movimiento importante en el escenario político de esta ciudad con motivo de aproximarse las elecciones municipales. La oposición que se prepara al oficialismo es formidable, como pocas veces se ha visto, y está formada por hombres de diferentes agrupaciones políticas, bajo la presidencia del señor Antonio León Lanusse; trabaja extraordinariamente y cuenta ya con una gran mayoría de asegurar una elección de verdad.
—La sociedad española de socorros mutuos de Las Conchas y San Fernando, conmemorando el 25 aniversario de su fundación há organizado grandes fiestas y romerías con arreglo al programa siguiente:
Domingo 5: A la salida del sol, gran alborada por las gaitas, que recorrerá los pueblos de San Fernando y Las Conchas; á la 1 p. m. recepción en el local social, de las autoridades y sociedades invitadas; apertura de las fiestas, precedida del himno nacional argentino y de la marcha real española; entrega de diplomas á los socios fundadores de la sociedad; bailes populares, bazar, rifa, juegos, música, tiro al blanco y venta de medallas conmemorativas; á las 8.30 p. m. gran función teatral, en el salón teatro de la sociedad Italiana de San Fernando.
Sábado 11: Alborada por las gaitas; á la 1 p. m. continuación de las romerías hasta la puesta del sol; á las 9 p. m., gran baile social en el salón de la sociedad Italiana de San Fernando.
Domingo 12: Alborada por las gaitas; á la 1 p. m., continuación de las romerías hasta la puesta del sol; extracción de la rifa; á las 8.30 p. m., gran concierto por la rondalla y cuadro de zarzuela en el salón de la sociedad italiana Unione é Benevolenza, de San Fernando.
—El centro recreativo y atlético Belgrano, ha organizado una función teatral y baile para la noche del sábado próximo. Ambos actos se llevarán á cabo en el salón de la sociedad italiana.
—La compañía de navegación isleña de José Luciano, ha inaugurado con muy buen éxito los viajes de recreo hasta Paraná Mini, recorriendo los arroyos Tres Bocas, Capitán, Boca Pay Carabí, Estudiante, Caracoles, Chaná y Mini, hasta Méndez, pues son muchos los excursionistas que vienen de esa capital y los de los pueblos circunvecinos.
Los vapores "Segundo" y "Principio" parten del canal á las 7.45 y 8.45, todos los domingos, regresando al canal á las 6 más ó menos. El viaje de ida y vuelta, incluso almuerzo, cuesta cinco pesos. Los pasajeros pueden desembarcar en cualquiera de los numerosos recreos instalados en el trayecto, y en ese caso, sólo pagarán el viaje de ida y vuelta, según el recorrido hecho.
—El lunes último se dió principio á la prosecución de los trabajos del Tiro Federal Argentino en la localidad.
La misma institución ha resuelto donar á la sociedad española de socorros mutuos de San Fernando y Las Conchas una gran medalla de plata para que sea adjudicada como premio en el concurso de tiro que organiza dicha sociedad.

CHACABUCO

FALLECIMIENTO DE UNA DAMA

Chacabuco, Noviembre 2—A la edad de 73 años, falleció hoy, á las 3 p. m., la señora Natividad Benítez de Sosa, cuya desaparición causó gran pesar entre sus relaciones.
Fué una de las fundadoras de esta sociedad, donde en otra época tuviera gran figuración.
Su fallecimiento enluta numerosas familias.

NECOCHEA

BANQUETE AL INSPECTOR GENERAL DE ESCUELAS—LAS OBRAS DEL TRANVIA ELECTRICO

Necochea, Noviembre 2—El personal docente obsequió anoche con un banquete al inspector general de escuelas, señor Edelmiro Calvo.
Ofreció la demostración la directora del colegio número 2, señora Massoy, contestando el obsequiado. En seguida le siguieron con un conceptuoso brindis, el doctor Amuchástegui y el señor Calzado.
Después del banquete se bailó.
—El inspector seccional, señor Morales visitó las escuelas públicas.
—De un momento á otro se espera la iniciación de los trabajos del tranvía eléctrico.

JUNIN

VIAJEROS

Zabalía, Noviembre 2—Para ésa los señores Ramón Borda, Francisco Calisi y su hija Inés.
Zavalía, Noviembre 2—Partió de ésta el doctor Norberto Quirno Costa.

SAN MARTIN

DECLARACIONES INEXACTAS—CANDIDATOS A MUNICIPALES DE LA OPOSICION—COMITE POPULAR.

San Martín, Noviembre 2—Causan profundo desagrado las publicaciones hechas en ésa, afirmando que el gobernador Arias ha resuelto intervenir la comuna para entregar al jefe de policía la situación, siendo la municipalidad progresista; cuando sólo se trata de un caudillismo de treinta años de dominación, en gobierno de familia, sin prestigio, cuando el intendente, presidente del concejo y empleados, son todos sobrinos y primos del doctor Ballester.
El movimiento de la oposición es formidable. Sus candidatos á concejales son: el señor Gabino Cuell, doctor Rómulo Cabral y señores Arturo Sanguinetti y Francisco Larrosa, vecinos prestigiosos de posición pecuniaria y social.
El vecindario está satisfecho de la actitud del comisionado señor Julio Beifn Sarmiento, que fiscalizó el sorteo de escrutadores.
El comité popular que se constituirá el lunes 6, en el teatro local, lo formarán vecinos que anslan la caída del régimen imperante.
LA PRENSA es muy leída por su propaganda, que merece general aplauso.

LA SITUACION POLITICA—IRREGULARIDADES DENUNCIADAS

Villa Ballester, Noviembre 2 — El presidente del Comité doctor Luis Sáenz Peña, de Villa Hué, ha sido felicitado por caracterizados vecinos de la localidad, con motivo de los recientes acontecimientos políticos en los que ha actuado al frente de la oposición.
Son muchos los ciudadanos que han acudido al Comité doctor Luis Sáenz Peña, á dejar constancia de que no han sido inscriptos en el padrón municipal.
El grupo situacionista se halla molesto con la actitud del pueblo independiente que quiere una vez por todas, librarse de un gobierno nepótico que ha abusado del poder durante un cuarto de siglo.

GENERAL ARENALES

PROPAGACION DEL CURANDERISMO — MEDIDAS NECESARIAS — SOLICITUD AL DIRECTOR GENERAL DE FERROCARRILES.

General Arenales, Noviembre 2—El curanderismo, en este partido, está tomando gran incremento, y ha llegado ya el momento de que el departamento de higiene, tome las medidas del caso.
Algunos de éstos, lo hacen tan descaradamente, que formulan recetas, que ellos mismos preparan, cobrándole al paciente medicamento y visita al mismo tiempo. Estos hechos delictuosos se repiten á diario.
El médico de la localidad, se ha dirigido á las autoridades de la provincia, poniendo en su conocimiento varios casos concretos de curanderismo, y la policía local, á fin de coadyuvar á los sanos propósitos del facultativo, está instruyendo sumarios para castigar á los culpables.
El doctor Miranda, refiero, que casi siempre, cuando va á visitar á los enfermos, encuentra una serie de drogas en la habitación de los mismos, preparadas por personas sin otras facultades para ello, que el afán de lucro, y engañar la buena fe de los que desgraciadamente caen en sus manos.
En pro de la humanidad, se hace necesario que las autoridades sanitarias sean más severas en estos casos, para de esta manera extirpar estos abusos, que tanto perjudican á la salud pública.
—Teniendo este vecindario conocimiento que la empresa del ferrocarril al Pacífico, en su ramal de Saforcada á Isabel, piensa suprimir en su nuevo horario de verano uno de los trenes nocturnos, que actualmente corren los jueves y domingos, ha presentado una solicitud al director general de ferrocarriles para que dejó sin efecto la nueva modificación, por perjudicar enormemente los intereses comerciales de este ramal, máxime en los momentos actuales, que se aproxima el tiempo de las faenas agrícolas, siendo cuando más falta hacen los medios de comunicación.
Esta solicitud está suscripta por gran cantidad de firmas, de comerciantes, hacendados y agricultores.

GENERAL PINTO

VIAJERO

Halsey, Noviembre 2—Llegó de Italia el señor Juan Dellacha, antiguo vecino de este pueblo.

LA MAGDALENA

LA ASAMBLEA AGRARIA — ECOS SOCIALES

Bavio, Noviembre 2—Han sido recibidas con el mayor agrado y aplauso unánime por los propietarios contribuyentes de esta localidad, las resoluciones adoptadas por la asamblea agraria en defensa de los intereses tan comprometidos de la provincia.
—Se ausentó para Arditi, la señorita Margarita Traverso.
—Se encuentra en ésta, la señora Jenara Silva de Bavio.
—El 4 de Noviembre contraerá enlace en esa capital, el conocido y apreciado comerciante de esta plaza, señor Juan Luis con la señorita María C. Luis.

BRAGADO

SEPELIO

Bragado, Noviembre 2—Hoy fueron sepultados en el cementerio local, los restos de los malogrados guardas, Erasmo Muñoz y Benito Quintas, muertos á consecuencia del choque de trenes, ocurrido entre Costa y Calle-Jones.
Al acto del sepelio, concurrió el personal de guardas y de tráfico.
Muñoz era argentino, y residía en ésta con sus deudos.
Quintas era español. Su familia se encuentra en Europa.

CARMEN DE ARECO

EL DIA DE DIFUNTOS

Carmen de Areco, Noviembre 2. — Muy concurridos estuvieron hoy el templo y cementerio.

NOTICIAS UNIVERSITARIAS

Sesión del consejo superior

Los miembros del consejo superior universitario fueron citados á sesión ordinaria para hoy, á las 5 de la tarde.

Facultad de Agronomía y Veterinaria

MESAS EXAMINADORAS

He aquí cómo estarán formadas las mesas examinadoras que actuarán en las próximas pruebas de Diciembre y Marzo:
Zoología general, especial y agrícola, académico J. M. Huergo, profesores Lahitte, Arditi y de la Rúa; Mineralogía, geología y topografía y dibujo, académico ingeniero Demarchi, profesores Hermitte, Grieben y Toli. Botánica general y especial, patología vegetal y microbiología agrícola, académico Issouribehere, profesores Haumann Merck, Wolffhügel é ingenieros Devoto y Regniero. Química inorgánica, orgánica, analítica y agrícola, académicos Arata y Lavalle, profesores Richert, Pablo Arata, Flores y Vignan.
Física y meteorología, académico Demarchi, profesores Krause, Sosa y P. Wiggins. Anatomía y fisiología general y práctica veterinaria para agrónomos, académico Bengolea y profesores Van de Pas, Cassal, Cullen y Houssay. Agronomía, agricultura, conexas é industria agrícolas, académico Cárcano y profesores Montanari, Huergo, Jolfrin é ingeniero Marotta. Zootecnia general y especial, exterior é higiene, académico Agote y profesores Martinoli, Bidart y Cassal y doctor J. M. Páez Carrillo.
Matemática, mecánica é hidráulica agrícolas y construcciones rurales, académico Lavalle y profesores Krause, Conti, Sosa, Silveyra é ingeniero Pico. Economía política, legislación rural y veterinaria y contabilidad agrícola y economía rural, académico Frers y profesores Arata, Amadeo é ingeniero Bustillo. Anatomía descriptiva y topográfica, académico Roca y profesores Van de Pas, Cassal, Benavidez y Maggio. Fisiología é histología, académico Palma, profesores Houssay, Martinoli, Eufoglio y doctores Giusti y Rassembuch. Patología general, anatomía patológica é inspección de carnes, académico Bidart, profesores Benges, Wolfhügel y doctores Llerena, Quevedo y Rassembuch. Bacteriología, parasitología, enfermedades infecciosas y parasitarias y policía sanitaria, académico Ligniéres, profesores doctor Joaquín Zabala, Bidart, Fernández y Filensky. Patología médica y quirúrgica, podología, propedéutica, materia médica y terapéutica, académico Benedit y profesores Cinotti, Berges, Encina y Cassal. Clínica y medicina operatoria, académico Lagleyze y profesores Bossi, Cinotti, doctor Joaquín Zabala, Cullen y Fernández.
—Los exámenes de alumnos previos comenzarán el 25 del corriente.

Facultad de Filosofía y Letras

REUNION DEL CONSEJO

En la sesión que el consejo directivo de la Facultad de Filosofía y Letras celebrará el lunes próximo, será electo el nuevo vicedecano que debe reemplazar al doctor Obligado, quien terminó ya su mandato en ese cargo.
Será considerado, además, un proyecto presentado por el doctor Ricardo Cranwell, sobre modificación de clasificaciones y se elegirán dos delegados al Instituto libre de segunda enseñanza, quienes deberán reemplazar á este último y al doctor Carlos Octavio Bunge, por haber vencido el plazo para que fueron electos éstos, como delegados á dicha institución.

Federación universitaria

VARIAS NOTICIAS

El Círculo Médico Argentino y el Centro Estudiantes de Medicina se dirigieron, por medio de una circular, á las principales casas de Buenos Aires, para solicitar de las gerencias de las mismas se sirvan hacer rebajas en los artículos que soliciten los afiliados á aquella asociación.
Para evitar errores, los beneficiados irán provistos de un carnet de identidad y de un distintivo inconfundible.

Oficina Internacional Universitaria

Con el título de Oficina Internacional Universitaria Americana circula desde hace varios días entre los estudiantes universitarios de Buenos Aires, un folleto impreso en Montevideo y por el cual se da cuenta de que por resolución recaída en el 2o. congreso internacional de estudiantes americanos, celebrado en Montevideo, se ha resuelto crear en esta ciudad una oficina cuyo título es el de estas líneas.
Trae el folleto, además, las notas cambiadas entre los centros estudiantiles de varias naciones sudamericanas, con ocasión del mismo congreso.

FERROCARRILES

Línea de Laguna Paiva

Una comisión de caballeros cordobeses, estuvo ayer en el Ministerio de Obras Públicas, para solicitar que sea entregada al servicio público la línea de Laguna Paiva, en la extensión que comprende hasta el balneario de Mar Chiquita. Se les prometió en lo posible, una solución satisfactoria.

Ferrocarril del Sur

Ayer conversamos con el presidente del directorio del ferrocarril del Sur, ingeniero Guillermo White, llegado por la mañana de ese día, á bordo del "Cap Ortegal", después de un viaje de seis meses por el viejo continente.
Al preguntarle el motivo de su viaje, nos dijo, que sólo había respondido á razones de descanso y de salud, y que en su permanencia en Londres, no se ocupó de negocios ni de cuestiones de importancia relacionados con la marcha del ferrocarril. Sólo trató, nos dijo, de la línea de Choele Choel á Conesa, en el territorio de Río Negro, sin que se llegara á ninguna conclusión hasta su salida de Londres, pero, agregó, probablemente después de esa fecha se habrá resuelto algo al respecto.
También nos dijo, que era inexacta la noticia de que había presidido el 18 de Octubre, en Londres, una asamblea de accionistas, pues el 12 del mismo mes se encontraba ya en viaje de regreso.

Ferrocarril Central Argentino

Próximamente se iniciarán los trabajos para la construcción de una nueva estación en el kilómetro 608 de la línea, situado en la provincia de Santa Fe, entre las estaciones Arrufó y Monigotes.

PROVINCIA DE SANTA FE-INFORMACIÓN GENERAL

LAS PROXIMAS ELECCIONES

EL REGISTRO DE VERA

GRAVES DEFICIENCIAS

Nuestro corresponsal en Vera nos envía una abundante documentación á fin de demostrarnos las dificultades con que se tropieza en ese departamento para la sustanciación del proceso electoral, debido á los procedimientos de la intervención, que persisten á pesar de haberse demostrado su inconveniencia.
El decreto sobre tachas, dice que en dicha zona no es practicable en forma regular.
El departamento Vera está dividido en muchas secciones electorales, es decir, en cada distrito en que hubiere 200 ciudadanos inscriptos, deben funcionar mesas en las que sólo podrán votar los ciudadanos inscriptos en su jurisdicción, domiciliados con anterioridad de dos meses al día de su inscripción en el lugar.
La intervención debió ordenar las listas de inscriptos, sección por sección, enviando á cada una de ellas las que les correspondiera, pero resulta que publica la lista de todo el departamento, en globo, sin orden de ninguna clase, obligando á cada ciudadano que quiera formular tachas, á leer uno por uno, los 4748 nombres que contiene el registro de enrolamiento que servirá de base para la elección.
Pero, aun así, esa tarea es imposible, porque la inmensa mayoría de los inscriptos figuran en el Registro con domicilios desconocidos ó indeterminables, como son los de "ciudad", "pueblo", "colonia", "campaña", "ramal al Rey", etc.
En el departamento no hay ninguna ciudad ni colonia. Pueblos hay varios; la campaña es vastísima y comprende distintas secciones electorales dentro del departamento y el Ramal al Rey, comprende dos departamentos: Vera y General Obligado.
¿Dónde deben votar y dónde deben ser tachados los ciudadanos que aparecen en el Registro con tales domicilios?
Aparte de esto, en el Registro de referencia, no obstante su título, figuran inscriptos ciudadanos con domicilios en otros departamentos y hasta en otros territorios, á saber: Mal Abrigo, Romang, Helvecia, San Javier, Guillermina, Resistencia, Florencia, etc.
En el departamento Vera, existen hoy, según cálculos bien basados, unos 8500 á 9000 ciudadanos en edad electoral. De los 4748 que figuran en el Registro publicado, deben deducirse los que se han ausentado desde 1902 hasta hoy, los fallecidos en igual período, los conscriptos en servicio, los presos condenados, los agentes y clases de policía, todo lo que representa un 40 o|o, por lo menos del total.
Ese 40 o|o significa una baja de 1900 ciudadanos; de manera que sólo quedan 2848, que, con los 1067 que figuran en el padrón complementario y los 130 pases despachados (suponiendo que no hubiera ninguna tacha), daría sólo habilitados para ejercer el derecho del voto á 4045 ciudadanos, quedando por lo tanto, sin poder sufragar más de un 50 o|o de ellos.
A estas circunstancias, agrega nuestro corresponsal que, habiéndose pedido más de 2500 pases de ciudadanos enrolados en otras provincias, sólo se hayan despachado 131, de los cuales 130 corresponden al partido Coalicionista.
Tampoco funciona ninguna de las diez oficinas de Registro Civil creadas en el departamento, para entender en el despacho de pases y recibir las pruebas de residencia. Sin embargo, el término para el despacho de los pases vence el 5 del corriente; de modo que el funcionamiento de esas oficinas actualmente, no responderá á los fines de su creación.
Además, la distribución de las oficinas creadas, es muy deficiente, como demuestra un plano que acompaña el corresponsal.
En efecto: se crea una oficina en Los Amores, otra en La Blanca y otra en Delicias. El funcionamiento de la de Los Amores hace innecesaria la creación en Delicias y La Blanca, puntos situados á corta distancia de Los Amores, y que están ligados por vía férrea. Se trata de puntos ubicados en el límite Norte de la provincia, inmediatos al territorio del Chaco, donde hay bastante gente, especialmente en Charaday y La Sabana, y según expresa el decreto de la intervención, fueron creadas en vista del pedido del partido de la Coalición.
Sin embargo, dice que no se ha podido obtener la creación de una oficina en La Gallareta, donde existe una gran fábrica de tanino, con más de 400 peones; que comprende los obrajes de Campo Arrufó con más de 500.
Existen oficinas de Registro Civil en Vera, Margarita, Calchaquí, Garabato y Cañada Ombú, y han sido creadas, pero no funcionan, las siguientes: F. Olmos, El Toba, Guaycurú, Colmena, Kilóm. 340, Golondrina, Los Amores, Las Delicias, La Blanca y Tartagal.
Los datos consignados merecen que se les estudie debidamente á fin de regularizar el proceso electoral, que en esta forma no puede responder á los anhelos del País de que en Santa Fe se inicie una nueva vida institucional.

DE NUESTROS CORRESPONSALES

SANTA FE

RADICALES Y CONSTITUCIONALES

La conjunción proyectada

Santa Fe, Noviembre 2—Continúan las conferencias entre los dirigentes de los partidos Constitucional y Radical, tendientes á llevar á cabo una conjunción electoral en los comicios próximos.
A nada definitivo se ha arribado aún, debido, en gran parte, á la orientación que le dan al asunto los constitucionales al limitarse á declarar que están bien animados para coadyuvar por todos los medios, al triunfo electoral del radicalismo.
Los radicales, por su parte, declaran que sostienen la integridad del partido y anhelan el triunfo de los principios y programa radical íntegros; razón por lo cual dejan librada á una convención radical la designación de la fórmula gubernativa neta, para poder estar seguros de la fiel realización de su programa.
Llegó anoche del Rosario, el doctor Julián Paz, presidente del partido Constitucional allí.
Hoy ha conferenciado con sus correligionarios de ésta acerca de la gestión electoral en trámite.
El presidente del comité radical de la capital, doctor Menchaca, partió hoy al Rosario á fin de pulsar la opinión de los correligionarios dirigentes de allí, respecto á los propósitos de los constitucionales.
La prensa coalicionista se muestra desagradada en extremo, al creer en la posibilidad de un acuerdo comicial entre los radicales y los constitucionales.
—Llegó de Helvecia, el señor Luis Wagnest, radical dirigente de allí.

EN LA INTERVENCION

Santa Fe, Noviembre 2—Hoy fué enrolado en el distrito militar 36o., el interventor nacional doctor Anacleto Gil.
Para mañana, sin falta, se anuncia en la intervención, el decreto llenando las vacantes producidas últimamente en los tribunales del Rosario.
Se guarda reserva sobre los candidatos á los ascensos.
Para su provincia natal, San Juan, se ausentó el doctor Miguel Echegaray, secretario privado del doctor Gil.
—En gira de inspección, sale mañana para el departamento Castellanos, el inspector de juzgados de paz, doctor Clementino S. Paredes.

INFORMACION JUDICIAL

Santa Fe, Noviembre 2—En los tribunales hubo hoy este movimiento:
Superior tribunal, primera sala—En el sumario instruido á Domingo Gatti, como supuesto autor del homicidio perpetrado en la persona de Angel Escobar, se confirma el sobreseimiento dictado por el juez de instrucción.
Juzgado civil, primera nominación—Fué condenado á siete meses de arresto, Eduardo Mansilla, por hurto.
Fué absuelto de culpa y cargo el procesado Ezequiel Olivera.
Se nombró administrador de los bienes de la sucesión de Jorge Meller, á su esposa Carmen Escobar de Meller.
Fué nombrado tutor de los menores Blas, Natalia, Liberata, Tomás y Carlos Bruno, el señor Antonio Vigna.
Segunda nominación—En los autos seguidos por Rafael Fougero contra José R. Ferreyra, por cobro de pesos, se mandó llevar adelante la ejecución, con costas.
Instrucción, segunda nominación—Se dictó auto de prisión contra Transito Centurión, por lesiones, y contra María C. de Ipag, por homicidio.

ECOS SOCIALES

Santa Fe, Noviembre 2—Los amigos de los jóvenes N. Reyna y Mario Claveri, los obsequiarán con una comida, festejando un acontecimiento íntimo.
—De Buenos Aires, el doctor Rómulo Echeverry y su esposa Mercedes Boneo, hermana del obispo diocesano.
—El 5 del corriente, se realizará la distribución de premios en el seminario, con motivo de la clausura del curso escolar.
—Del Norte, el joven Luis Sañudo.
—El 19 tendrá lugar en Santo Tomé, una atrayente fiesta, organizada por un núcleo de jóvenes de esta sociedad.
—Para mediados del año entrante, se anuncian los esponsales de la señorita Carlota María Sánchez con el señor Juan Bonazola.

HOMENAJE A ALEM

Santa Fe, Noviembre 2—Mañana el comité radical de la capital, designará una numerosa delegación que concurrirá el domingo al Paraná, para asistir á las manifestaciones cívicas en honor de Alem.

QUEJAS DE VECINOS

Santa Fe, Noviembre 2—Vecinos de Santo Domingo y Providencia se quejan de que allí no ha circulado el padrón militar, ni se ha entregado á los comités, como tiene resuelto la intervención.

TEMPORADA TEATRAL

Santa Fe, Noviembre 2—Hace su debut mañana en el teatro Municipal, la compañía Perdiguero, la que fracasará si continúa esta temperatura asfixiante, á pesar de que cuenta, al parecer, con muy buenos elementos.
Con ella se clausura la temporada teatral.

MARCHA MILITAR SUSPENDIDA

Santa Fe, Noviembre 2—Parece que se piensa suspender la marcha que tenía proyectada el 11o. de infantería, hasta La Pelada, 40 leguas, en vista de las reflexiones que hacen algunos diarios de que de tales excursiones no se saca más provecho que cansar á las tropas.

ROSARIO

LA MORALIDAD PUBLICA

Proyecto de reglamentación

Rosario, Noviembre 2—La comisión de moralidad pública, constituída por el director de la Asistencia Pública, doctor José S. Semmé, el secretario de la policía, doctor Emilio Cardarelli, y el inspector general de la municipalidad señor Isaías R. Coronado, se ha expedido en el asunto de las casas de tolerancia.
Hay proyectado una ordenanza fundada en razonamientos que son el fruto de un meditado estudio.
El proyecto de ordenanza establece que desde su promulgación, sólo podrán establecerse casas de tolerancia dentro del municipio, en los siguientes barrios:
Al Sudeste, en la extensión comprendida por las calles Cochabamba y Paseo, á partir de 1o. de Mayo, con exclusión de ésta hasta el río. Al Noroeste, en la comprendida por las calles Pichincha y Suipacha, á partir de Salta, por exclusión de la misma hasta los paredones del F. C. C. A., y dentro de las condiciones y excepciones que se establecerán en la reglamentación respectiva á cargo del ejecutivo municipal.
Queda prohibido otorgar permisos para establecer casas de tolerancia fuera de los sitios indicados, y las que actualmente existen deben proceder á desalojar los locales que ocupan dentro del término máximo de ocho meses, á contar desde la fecha de la promulgación de la ordenanza, quedando después de luego habilitados para su establecimiento los nuevos sitios designados.
El proyecto va acompañado de algunas notas sobre la forma cómo deben proceder las autoridades municipales y policiales.

POLICIALES

EL DRAMA DE UN DESPECHADO

Un muerto y dos heridos

Rosario, Noviembre 2—Ayer, á las 5 de la tarde, en el pueblo Alvarez se desarrolló un drama pasional en la chacra de José Bocolini Posse, campo de la sucesión Lazo.
Enrique Campomazzi, italiano, de 20 años, que al parecer se hallaba enamorado de la señora Victoria S. de Bocolini, no pudiendo lograr sus deseos, optó por dar muerte á aquélla, y luego suicidarse.
Al efecto, se trasladó á dicha chacra con una escopeta y dió muerte á la infeliz mujer.
Además, hirió gravemente á una hija de ésta, llamada María, de 13 años.
Luego, con un revólver, se descerrajó dos tiros en el vientre.
Conocido el hecho por las autoridades, se recogió el cadáver de Victoria y se trasladó á la niña y al suicida en gravísimo estado, al hospital de Caridad de ésta.

UN LADRILLAZO FATAL

Rosario, Noviembre 2—A las 2 de la tarde, la comisaría 10a. tuvo conocimiento de que el 19 del mes pasado, en circunstancias en que el menor Eduardo Belotti, de 4 años, jugaba en la vía pública, recibió un ladrillazo en el parietal izquierdo, del que resultó con una lesión leve al parecer.
Tres días después, la familia Belotti notó que el niño empeoraba de la herida y llamó al doctor Marín, quien terminó por operar, considerando que Eduardo se hallaba en grave estado.
El menor falleció en la madrugada de ayer.
Por tales circunstancias, la referida comisaría ha iniciado diversas diligencias, á fin de establecer si el fallecimiento tiene por causa original el ladrillazo mencionado.

DENUNCIA DE HURTO

Rosario, Noviembre 2—El tendero Emilio José, establecido en la calle San Juan 2054, denunció á la comisaría 5a. que esta mañana de 8 á 11, en momentos en que dejó solo su comercio, le hurtaron mercaderías por valor de 700 pesos.

ECOS SOCIALES

Rosario, Noviembre 2 — Todos los viernes, á partir de mañana habrá retreta en la plaza de Mayo.
Comenzarán á las 8.30 p. m.
El jefe político, satisfaciendo los deseos generales, pedirá al consejo deliberante que contribuya con una subvención para aumentar la banda á 60 músicos.
—De Córdoba, el señor Elías Solari y su señora Alicia Vivet.
—En el presente mes, se inaugurará la escuela número 1 de la Sociedad Protectora de la Infancia Desvalida, y mañana se verificará en la casa de la presidenta, señorita Juana Blanco, una reunión para tratar lo concerniente á la construcción de la escuela número 2.
—En la casa de la presidenta de la Sociedad Damas de Caridad, señora Elvira Shon de Castilla, se realizará mañana una reunión, con objeto de nombrar una comisión que corra con los trabajos relacionados con la construcción de la iglesia de San Cayetano, en el Hospicio de Huérfanos.
—Mañana por la noche el señor Anselmo S. Simois y su señora esposa ofrecerán á sus relaciones una fiesta íntima, festejando un acontecimiento de familia.
—Entre varios caballeros de la colectividad alemana se está organizando un concierto, en el que participarán conocidos aficionados de ésta.
—Ha sido suspendido hasta la fecha que se designará oportunamente, el concierto anunciado por el conservatorio Fomento de Bellas Artes.
Continúa en igual estado de gravedad la señora Matilde Duchesnois de Ortiz de Guinea.
—Mejorada la señorita María Otilia Docolo.
—Restablecida la señorita María Elena Herl.
—Ha sido operado con éxito el señor Emilio Lamas.
—Se encuentra indispuesta la señora Dorlina Carreras de Abente.
—Regresó de ésa, la señorita Susana Leroi Du Plessis.
—De igual punto, el señor Brito.
—En breve partirá para ésa, donde fijará su residencia, el doctor José A. Campos y señora.
—De Santa Fe, llegó el señor Manuel Castilla Castro y familia.

LOS SERVICIOS DE LA ASISTENCIA PUBLICA

Rosario, Noviembre 2—Por decreto de la intendencia, ha sido declarado cesante el doctor Dionisio N. Solari, médico de la Asistencia Pública, por faltar á sus obligaciones de la guardia, no concurriendo personalmente, como era su deber, á un llamamiento urgente, del cual tuvo conocimiento oportuno por el empleado de servicio.
Dicho facultativo ordenó que en su reemplazo fuera el enfermero de guardia de primeros auxilios, disponiendo, sin previo examen de una enferma, y sólo por datos recogidos, indicaciones médicas libradas en parte al criterio y práctica de una persona sin título suficiente para proceder en dicho caso especial y obligándolo á ejercer funciones superiores á su carácter de simple enfermero.

MEJORAS URBANAS

Rosario, Noviembre 2—La intendencia ha elevado á la consideración del Concejo Deliberante el proyecto del coronel Goulú, que hace días publicó LA PRENSA, sobre el medio de arbitrar fondos para costear la avenida Juramento y el arreglo de la plaza de la Bandera, por medio de tarjetas postales de cincuenta centavos y un peso que serán emitidas.
Hay la mejor impresión respecto del patriótico proyecto.

LA COMPAÑIA LAHOZ

Rosario, Noviembre 2—La compañía Lahoz, hará su debut mañana, en el teatro Olimpo, con la popular opereta "La viuda alegre".
El papel de Ana Claverie, estará á cargo de Adelina Brussa, y el de conde Danilo al de Darío Acconci.

OBRAS DE PAVIMENTACION

Rosario, Noviembre 2—Han comenzado las obras de pavimentación en las calles Entre Ríos y Corrientes, desde avenida Pellegrini hasta el bulevar 27 de Febrero.

LUZ ELECTRICA EN ALBERDI

Rosario, Noviembre 2—Están adelantados los trabajos de instalación de la fábrica eléctrica de Sorrento.
Se cree que quedará terminada en Marzo próximo.
Se espera su terminación, para dar corriente eléctrica al vecino pueblo de Alberdi, importante punto de veraneo.

EXPORTACION DE PRODUCTOS

Rosario, Noviembre 12—Se exportaron hoy las siguientes cantidades de frutos del país: trigo, para San Vicente, 1.290 toneladas; para Amberes, 724; maíz, para Amberes, 812; lino para San Vicente, 790.

LAS TACHAS DEL PADRON

Rosario, Noviembre 2—En la junta de tachas acreditaron su cambio de domicilio dentro de la provincia, 11 ciudadanos, y su residencia en la provincia, 12.

SAN JERONIMO

LOS CAIDOS POR LA PATRIA

San Jerónimo, Noviembre 2—En homenaje á los caídos por la patria, hoy los niños de la escuela nacional de ésta, colocaron una corona de flores naturales en la columna de la plaza San Martín.

SAN JAVIER

LA JUSTICIA DE PAZ Y LA POLITICA

San Javier, Noviembre 2—Ha causado mala impresión una correspondencia del juez de paz, en la que trata de sincerarse de los cargos formulados en su contra por el partido Independiente, debido á su intromisión á favor de la Coalición.
En los cargos formulados figuran algunos graves que había hecho conocer el diario "El Parque".
Se espera que será destituido de un momento á otro.
—Después de cuatro meses de suspensión, debido á la gran bajante, ha vuelto á reanudar su carrera el vapor "Lucero".

LAS COLONIAS

PROCLAMACION DE CANDIDATOS RADICALES

Esperanza, Noviembre 2—El comité del partido Radical proclamó hoy candidatos á concejales municipales á los señores Luis Nihould y Carlos Dobler, para los comicios del corriente mes.

CASTELLANOS

BRAZOS PARA LA COSECHA — SITUACION DE LOS COLONOS

Ramona, Noviembre 2—Para el levantamiento de la próxima cosecha, se calcula tener suficiente número de jornaleros, por cuanto es en esta zona donde primero empiezan los cortes.
Unicamente la falta de inmigrantes para la cosecha, repercutirá en los salarios, que, probablemente, alcanzarán á sumas altas, quizá á un término medio de 10 pesos al día.
Este promedio pueda bajar mucho, si llega un gran número de peones de las provincias de Santiago, Salta y Tucumán, pues entonces habría competencia.
—La situación económica de los colonos es muy floreciente, debido á que desde cuatro años á esta parte, las recolecciones han sido siempre buenas y muy altos los precios alcanzados por los cereales.
Todos poseen haciendas finas, y muchos de ellos tienen cantidades importantes en los Bancos ó prestadas á comerciantes y particulares.
La extensión sembrada es algo menor que el año pasado, pues progresivamente se destina bastante campo á la alfalfa.
—Los arrendamientos de campos para sembrar, varían entre 26 y 28 por ciento.

SAN LORENZO

SUMINISTRO — MILITARES QUE NO SE PAGAN

San Lorenzo, Noviembre 2—Los comerciantes que proveyeron de artículos al batallón 11o. de infantería, siguen impagos.
Hay el propósito de dar poder á un abogado, para que gestiones el cobro, si este estado de cosas se prolongara.

BIBLIOGRAFIA

ATLANTIDA—Ha sido publicado el número 11, tomo IV, de esta revista mensual que dirige el doctor David Peña.
Figuran en este número trabajos de historia y comentarios muy valiosos, y una conferencia del doctor Peña "Defensa de Alberdi", pieza recomendable por el pensamiento, la forma y la noble virilidad que acusa. La conferencia termina con este párrafo, que es una síntesis de todo el trabajo:
"Me desentiendo ahora del Alberdi individuo para grabarlo en vuestros espíritus, oh jóvenes amigos, con toda la fuerza de mi alma, como el símbolo de la nacionalidad argentina, el espíritu jurídico que representa la síntesis nacional; alma inmaculada, blanca, pura, que alejada de toda sensualidad de poder ó de mando, de prestigio ó de fuerza, de comodidad blanda ó beneficiada en el placer; lejos de todo ruido, de todo aplauso, hasta de las beatas tranquilidades del hogar, acaba de ser señalada por el pensador Jaurès á la contemplación del viejo mundo, con la luz que emerge de todo grande apostolado y de todo enorme martirio!"
Citaremos de los otros trabajos los siguientes:
"Los tres primeros ciudadanos naturalizados en las Provincias Unidas del Río de la Plata en 1811", por Adolfo P. Carranza; "Urquiza juzgado por Sarmiento", por Marco Avellaneda; "Levantamiento de Salta", por Bernardo Frías y trabajos de otros autores de mérito.
REVISTA DE DERECHO, HISTORIA Y LETRAS—Hemos recibido el número correspondiente al mes de Noviembre de esta interesante revista que dirige el doctor E. S. Zeballos. Trae el siguiente sumario:
"Crónica intelectual del primer centenario de la República Argentina"; E. S. Zeballos, "IV conferencia internacional americana; Política sanitaria internacional (1834-1910); Raquel Camaña, "Herencia sexual"; G. Meana, "El testamento ológrafo en el derecho argentino"; R. A. Orgaz, "El carácter del ministerio nacional"; F. Centeno, "Los llaneros de Colombia en Salta; Suplicio de su jefe Matate (1826-1827)"; M. S. Victoria, "El proyecto sobre instrucción pública del diputado Agote"; L. F. Agote, "Notas al artículo anterior"; Oficial, "Sentencia de la Suprema Corte de Estados Unidos en el juicio contra la Standard Oil Company"; E. S. Zeballos, "Analecta, Premio, Centenario del Salvador, General Victorica, Unión Centro Americana, El poeta Palma, Periódico escrito en latín, El cuadro de Vinci, Libros recibidos"; "Bibliografía: Argentina, Hispano-América, Colombia, Estados Unidos de Amé-

MUSICA — "Sáenz Peña", marcha, (Paso doble) y "Patinando", vals para piano por la compositora limeña, señorita María A. Castro Principi.
SPORTS Y DIVERSIONES—Revista teatral sportiva y social. Así se llama una revista que ingresa al periodismo local, dirigida por el señor Jorge R. Nieto. Lo saludamos.

INSTRUCCION PUBLICA

OPINION SOBRE LA ESCUELA ARGENTINA

Entre los educadores chilenos que visitaron hace algunos días nuestro país, y muy especialmente nuestras escuelas, se hallaba el inspector general de instrucción primaria de Santiago de Chile, señor Rafael Díaz Lira, que figuró como jefe de la delegación. El señor Díaz Lira ha hecho un estudio detenido de la enseñanza primaria entre nosotros, inspeccionando en compañía de varios altos empleados del Consejo casi todos los establecimientos principales de la capital y observando la evolución de nuestro sistema educacional por medio de los documentos que fueron puestos á su disposición por el presidente del Consejo Nacional.
Antes de partir, conferenció largamente el señor Díaz Lira con el doctor Ramos Mejía, versando muy especialmente la conversación sobre el sello nacionalista que se imprime ahora entre nosotros á la enseñanza general.
Desde Chile, el educador chileno envió al presidente del Consejo un telegrama, en el que sintetiza su opinión sobre cuanto ha visto, en la siguiente forma:
"La comisión de maestros chilenos que ha tenido la fortuna de apreciar la prosperidad de vuestra patria, el progreso de la escuela argentina y el entusiasmo y nobleza de sus maestros, agradece el recuerdo que habéis hecho de ella y envía por vuestro intermedio el homenaje de confraternidad, de aplauso y de estímulo para sus compañeros de trabajo. El infrascrito se complace en agradecer una vez más las facilidades que nos disteis para nuestras tareas y en presentaros su tributo de admiración por la inteligencia y la firmeza con que habéis orientado el rumbo de la escuela de vuestra patria."
En nuestra sección telegráfica, se publica un telegrama de Santiago de Chile, en el que se reproduce la entrevista que tuvo un redactor de "La Mañana" con el señor Díaz Lira, sobre las impresiones recibidas en Buenos Aires.
Colegio nacional Mariano Moreno—Los alumnos regulares de este establecimiento deberán retirar sus permisos de exámenes antes del 5 del corriente.
Conferencia — Mañana, en el museo escolar Sarmiento, á las 9 a. m. dará su conferencia sobre "Defensa del niño débil" el doctor Juan Iriarte, al personal docente del distrito escolar 12a. y á los demás maestros que quieran concurrir.
Escuela Comercial de Mujeres—El personal de este establecimiento, puede percibir sus haberes, esta tarde, de 2 á 4, en la calle Bolívar 531.

PERIODISMO

EL DIARIO DE LA TARDE—En Bahía Blanca inicia su labor un nuevo colega vespertino. Su programa sustenta propósitos de independencia é interés popular. Dice, que llega á la arena á luchar por el progreso de Bahía Blanca y toda la inmensa zona tributaria. Aquel centro rico y con un buen grado de civilización, es un campo propicio para que el nuevo órgano pueda realizar sus ideales. Le deseamos vida fecunda.
LA DEMOCRACIA, de Chivilcoy — Cumple 26 años de periodismo, en toda la plenitud de su progreso moral y material. Difíciles fueron los primeros pasos de este colega; pero gracias á una norma de acción bien orientada, ha logrado sellar sus jornadas con éxitos valientemente ganados.
LA PROVINCIA—Diez años de lucha ha llevado el colega rosarino. Su acción persistente, como diario de sereno criterio, ha logrado triunfos y simpatías. Tiene vida propia y sigue con el mismo credo independiente de los primeros días. Nuestro saludo.
EL CLARIN—Chivilcoy, cuenta con un nuevo bisemanario, que dice, será independiente, sin otro ideal que el bienestar del pueblo. Saludamos cordialmente á "El Clarín" y le auspiciamos larga vida.

OBSERVACIONES METEOROLOGICAS

Instalación especial de LA PRENSA

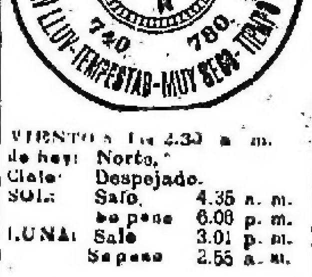

Termómetro		Barómetro
A las 2.30 a.m. hoy 16.0		A las 2.30 a.m. hoy milím. 760.0
Ayer		Ayer
6 a. m. 17.5		6 a. m. 757.0
12 m. 25.6	VIENTO á las 2.30 a. m. de hoy: Norte.	12 m. 758.0
6 p. m. 18.0	Cielo: Despejado. SOL: Sale 4.35 a. m. Se pone 6.08 p. m.	6 p. m. 757.6
12 p. m. 16.0	LUNA: Sale 3.01 p. m. Se pone 2.55 a. m.	12 p. m. 758.5

Nuevamente volvió á llover ayer, pero durante poco tiempo.
La lluvia cayó de 3 á 4 de la tarde, acompañada de viento suave del S. El cielo estuvo seminublado y las indicaciones de los aparatos fueron siempre variables.
Por la noche se despejó el cielo y bajó un poco la temperatura, continuando desfavorables las indicaciones de los otros aparatos.
Dirección y velocidad del viento: SO., SSO., S., NO. y N., con una velocidad de 8 kilómetros por hora. A las 12 de la noche soplaba viento N.
Humedad del aire: máxima, 84.
Cantidad de agua caída: 5 mm.
Temperatura del día 2 del año anterior: máxima, 15 grados; mínima, 12.
—Universidad Nacional de La Plata—Datos meteorológicos de las 7 a. m.: Presión atmosférica á 0 grado y al nivel del mar, 757.58 mm.; temperatura: 7 a. m., 19.8; íd mínima, á las 5.50 a. m., 14.8; humedad relativa, 74 por ciento; tensión del vapor de agua, 12.71; viento: dirección NO.; velocidad por hora, 6 kilómetros.
Datos de las 2 p. m.: Presión atmosférica á 0 grado y al nivel del mar, 755.44 mm.; temperatura: 2 p. m., 19.8; humedad relativa, 60 por ciento; tensión del vapor de agua, 10.26 mm.; viento: dirección S.; velocidad por hora, 17 kilómetros.
—Rosario: Termómetro externo, 31 grados; íd interno, 25; barómetro, 755; viento NO.
—Cálculo del tiempo probable hasta las 8 p. m. de hoy, según la Oficina Meteorológica Argentina:
Provincia de Buenos Aires—Seminublado, poco cambio de temperatura.
Santa Fe, Entre Ríos y Corrientes—Seminublado, poco cambio de temperatura.
Región mediterránea—Seminublado, poco cambio de temperatura.
Región andina—Bueno, poco cambio de temperatura.
Neuquén y Río Negro—Seminublado, poco cambio de temperatura.
Chubut y Santa Cruz—Seminublado, poco cambio de temperatura.

AGRICULTURA, GANADERIA E INDUSTRIAS

DEFENSA AGRICOLA

PARTE DIARIO

La dirección de la Defensa Agrícola ha recibido las siguientes informaciones sobre la marcha y destrucción del acridio:

PROVINCIA DE SANTA FE

La destrucción efectuada en el departamento San Cristóbal ha sido de 1.170 kilos de voladora, más 31 hectáreas con desoves. En este departamento apareció mosquita.
En el departamento Reconquista apareció mosquita.
En los departamento La Capital y San Justo destruyéronse 4.005 metros cuadrados con desoves.

PROVINCIA DE CORRIENTES

Una manga de voladora del departamento Lomas Sur levantóse con rumbo al departamento San Luis, donde se removieron 12 hectáreas con desoves.
Dos mangas de voladora pasaron por el departamento Mercedes, una asentóse y otra siguió rumbo al Este.
Una manga de voladora asentóse en el departamento la Capital, á desovar.

PROVINCIA DE CORDOBA

La manga que invadió á Jesús María desova en Sinsacate.

PROVINCIA DE TUCUMAN

Por el departamento Trancas pasó una manga de voladora de Norte á Sur.

PROVINCIA DE JUJUY

Por el departamento Ledesma pasó una manga de voladora con rumbo al Sur.

TERRITORIO DE MISIONES

Al distrito San Javier invadió una manga de voladora, empezando á desovar.

TERRITORIO DEL CHACO

Dos mangas de voladora invadieron el departamento Capital, comenzando á desovar.

SOCIEDADES Y CIRCULOS

JUVENTUD REPUBLICANA ESPAÑOLA—El domingo próximo dará una fiesta familiar, en honor del comité de damas de Morón y á beneficio de la viuda de Sánchez Moya.
La fiesta dará comienzo á las 2.30 de la tarde, con un variado programa de concierto que finalizará con un discurso alusivo al acto, por el señor Francisco Medina Ramos.
LAGO DI COMO—En el local de esta sociedad, se efectuará el martes próximo una función extraordinaria á beneficio de la señora Norina Montanari Bruschi.
Con tal motivo, se desarrollará un variado y atrayente programa teatral.
UNION GALLEGA DE BARRACAS Y BUENOS AIRES—Esta asociación de socorros mutuos, conmemorará su 11o. aniversario con una gran velada que celebrará el 9 del mes entrante, en el salón de la sociedad Cavour.

ASOCIACIONES Y GREMIOS

OBREROS PANADEROS—La sociedad de este gremio, adherida á la Federación Obrera Regional Argentina, celebrará asamblea general pasado mañana domingo, á las 8 de la mañana en el local de la calle Humberto I número 2200.
Entre los asuntos á tratarse, figura la consideración del plan para conseguir las mejoras en las condiciones de trabajo, que se tienen proyectadas, desde hace varios días.
CONTRA LA LEY DE DEFENSA SOCIAL—En la última reunión de la Sociedad de Fundidores Modelistas y anexos, se resolvió que la sociedad se adhiriera á la campaña contra la ley de defensa social.
Para el efecto, se designó á un socio que representará al gremio y se incorporará al consejo de delegados, en la asamblea que tendrá lugar en el local de la calle Defensa 883, mañana á la noche.
—En el salón, Humberto I, calle Rondeau 3056, y ante numeroso público, obreros en su mayor parte, dieron conferencias, anoche, los señores Antonio de Tomaso y Antonio Buira.
El tema fué: "La ley social y la necesidad de combatirla".
Los oradores fueron muy aplaudidos.

DEPORTES

CARRERAS DE CABALLOS

HIPODROMO ARGENTINO

LA REUNION DE AYER

EL CLASICO "REVANCHA"

VICTORIA DE ASPERO

(PISTA PESADA)

En pista pesada, la que quedó en peores condiciones á partir de la tercera carrera por una fuerte lluvia que descargó en esos instantes, para cesar al largarse la séptima, y con una cantidad reducida de aficionados, se realizó la reunión hípica anunciada, reunión cuyo programa dejaba que desear.
La mayoría de los animales favoritos salieron derrotados, y algunos como Escorpión y Córrigan, sin obtener figuración en el marcador.
La cifra de 213.072 boletas vendidas, es decir, casi la mitad de costumbre en reuniones llevadas á cabo en jueves, da una idea de la desanimación que reinara en las operaciones del sport.
En la reunión de la víspera se produjeron dos finales interesantes, pero ayer no hubo uno siquiera que mereciera los aplausos de la concurrencia. En la prueba inicial tomaron parte siete animales ganadores de una carrera, y uno perdedor: Baqueano, hermano materno de Index. A éste correspondió la victoria en forma muy holgada, sorprendiendo á la cátedra con un sport de $ 32.45, el más alto de la tarde.
Dew hizo el juego seguido por el segundo favorito (Anteo), La Potranca, Diletta y Baqueano. En la juntura de las dos pistas, Anteo desalojó de la punta al muy corrido hijo de Osmán, pero poco después Baqueano logró vencerlo por dos cuerpos y medio.
Diletta y Escorpión ocuparon los puestos restantes en el marcador.
Entre Taliga y Carmina se dividieron las preferencias del público, en la carrera de potrancas, lo que no impidió que el primer puesto en la llegada lo ocupara Avaricia, una hija de Diamond Jubilee cotizada en tercer término.
Carmina hizo el juego precediendo en la marcha á Yankee Girl II, dirigida por un aprendiz, Avaricia, Ecuación y Taliga. Frente al tinglado, Avaricia estrechó las distancias y sin gran esfuerzo salvó la meta con dos cuerpos delante de Ambassy. Taliga finalizó tercera y Earwing cuarta.
Old Felow, dispensando un kilo á sus cinco contrarios, se adjudicó el premio en la carrera destinada á los potrillos perdedores.
Canrobert enseñó el camino seguido á dos cuerpos por Berón de Astrada.
Tucumán, Espartero y Old Fellow iban en persecución de ambos, y cerrando la marcha Chaparrón.
Frente al "tattersall", Berón de Astrada sustituyó en la delantera al pensionista del stud Las Pitas, lo que no obstó para que fuera dominado al final por Old Felow que desenvolvía su acción por la línea exterior.
Tucumán consiguió el tercer puesto, y Espartero el cuarto.
La Pauler que no hubo de disputar el premio "Remate", fué llevada al hipódromo tan pronto como empezara á llover, y animado su cuidador por el estado anormal de la pista pudo ver vencedora á su pensionista.
Como de costumbre, Campo Formio se destacó al frente tan pronto como se diera la orden de partida. La Pauler se colocó segunda á tres cuerpos, y el favorito Germánico tercero. Al llegar á la largada de los 2.500 metros, La Pauler pasó al puesto avanzado sin que pudiera darle alcance Germánico.
Campo Formio obtuvo el tercer place.
Puesta en venta la hija de Valero, con la base de $ 8.000, no fué reclamada.
A disputar el premio clásico "Revancha", base del programa, se presentaron: Dado 59 kilos, en estado algo incompleto, con Esteban Rodríguez; Aspero 56, reaparecía con Domingo Torterolo; Samborombón 56, con su cuidador Samuel J. Dogget; Saavedra 56, Roque Romanelli; y Córrigan 51 1|2, con Vicente Fernández por no haber llegado de la vecina orilla su colega Alberto Larriera.
La ventaja de peso que recibía de sus adversarios, y su prestigio por el puesto de segundo de As de Espadas en el "Gran Premio Nacional", hicieron que el potrillo Córrigan fuera el preferido de la opinión con una montaña de boletas; el pensionista de la ocurie Auteuil, no obstante sus buenas condiciones para desempeñarse en pista pesada (como lo demostrara no ha mucho al dispensar siete kilos á Fisherman, ganando á éste), se condujo malamente, terminando rezagado.
Aspero, que había un estado [illegible]

Talco Parisién

EL MEJOR POLVO

Para suavizar el cutis

Es muy recomendado para toda clase de sarpullidos ó irritaciones.
Refresca y da blancura al cutis.
Se vende en todas las farmacias.

Dr. GORLERO PIZARRO
ESPECIALISTA.—Enfermedades del pulmón y estómago. Tratamiento de la tuberculosis, de 3 á 5 y de 8 á 9 p. m., SARMIENTO (antes Cuyo) 1296. v17nov.

Dr. F. MOLLARD
Cirujano del Hospital Francés. Especialista en enfermedades del riñón, vejiga, próstata, secretas y de la piel, ALSINA 883, de 2 á 5 de la tarde. v8nov.

Dr. RIVABELLA, Oculista
Diplomado especialista de oculística en las Facultades de París y Turín. Director del servicio de Oculística del hospital Italiano de Buenos Aires. Especialidades: Fondo del ojo, Cataratas, Vías lagrimales, Granulosa, Manchas de la córnea, Estrabismo, Dioptrica. De 2 á 5. Domingos de 10 á 11. Lavalle 1312. v8nov.

Maison de XAVIER JOUVIN Inventeur
BREVET D'INVENTION 1834
GANTS JOUVIN
EXIJASE ESTA MARCA

HERNIAS
Reducción radical garantida por el "Extensible Truss", sistema moderno, registrado especialista Instituto Ortopédico, 505, CARLOS PELLEGRINI, 505. v3.

Dr. Aynes
Secretas internas y nerviosas. Rayos X. Consultas de 1 á 5 p. m. Pobres, consultas gratis, Bartolomé Mitre 1130. v22nov.

SANATORIO DE CIRUGIA
VIAMONTE núm. 1583
de los doctores Francisco Llobet y S. J. Medina, cirujanos del Hospital Rawson.
Se reciben enfermos pensionistas á 10, 15 y 30 $ diarios, los que podrán ser operados por facultativos extraños á la casa.

DE LO BUENO
EL MEJOR
SANTAL MONAL
Recomendado por los Medicos más notables.
CURACIÓN RÁPIDA y RADICAL de la Blenorragia, Cistitis Catarros vesicales, Prostatis Hematuria y todas las Enfermedades de la Vejiga y de los Riñones.
Laboratorio MONAL, NANCY (FRANCIA).

Dr. GALINDEZ especialista en vías urinarias, piel y la aplicación del 606. Consultas de 9 á 11 y de 3 á 5 p. m., Cangallo 834. v21nov.

EL 606
lo aplica el DOCTOR RAPOPORT, de regreso de las clínicas europeas á donde fué comisionado para estudiar este medicamento. Especialista en secretas y vías urinarias. De 1 á 4 p. m., CORRIENTES 2070. v3nov.

Doctor ROBERTO AROZTEGUY
Del hospital Rivadavia. Especialista en enfermedades de señoras, partos y cirugía general. De 2 á 4 p. m., menos los jueves y festivos. Paraná 56. U. T. 64 (Libertad). v2dic.

Dr. JOSE V. VARALLA
Especialista de vías urinarias y piel. Electricidad médica, rayos X.—Sarmiento 833, de 4 á 6 p. m.—Pozos 987, de 1 á 3 y de 7 á 8 p. m. 1p

Sanatorio "GUTIERREZ"
de cirugía, dirigido por los doctores Avelino Gutiérrez, profesor de la Facultad de Medicina, y Angel Gutiérrez, jefe del servicio de cirugía general de mujeres y de ginecología del hospital Español.
Se reciben pensionistas de distintas categorías. Rivadavia 5511. Consultas: doctor Avelino Gutiérrez, martes, jueves y sábados, de 3 á 5 p. m.; doctor Angel Gutiérrez, lunes, miércoles y viernes, de 3 á 5 p. m., Bartolomé Mitre 1548. v2dic.

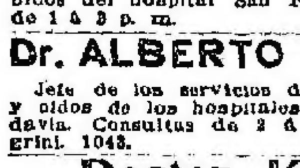
BARRERA MONTARON
AUXILIO AGRICOLA
GARAY 2342 Buenos Aires
v12

Doctor ZAMBRINI
Jefe del servicio de nariz, garganta y oídos del hospital San Roque. Maipú 278, de 1 á 3 p. m. 1p

Dr. ALBERTO MAIDANA
Jefe de los servicios de garganta, nariz y oídos de los hospitales Francés y Rivadavia. Consultas de 2 á 6. Carlos Pellegrini 1043.

Doctor KENNY
Cirugía de niños y general. Cirujano Ag. del Hospital San Roque. Consultas de 3 á 4 p. m., menos los miércoles. Santa Fe 1414.

Doctor FONTANA
Médico interno de la Maternidad de la Escuela de Parteras.—PARTOS. Las Heras 508. Consultas de 2 á 4 p. m. U. Telef. 1681. (Juncal).

Dr. MARIANO R. CASTEX
Del Hospital Alvear. Enfermedades internas y nerviosas. RAYOS X. Lavalle 402. Consultas de 2 á 4. 1p

CHAMPAGNE IRROY REIMS
HUGO KERN Y Cía. SUCS. DE ROTHES Y KERN

Corazón - Pulmones
Doctor Miguel Angel Marini. Jefe del Servicio del Hospital Torcuato Alvear. Consultas de 2 á 4. Vicente López 160.

Dr. RIAT Jefe del servicio de Piel del Patronato de la Infancia. De regreso de Europa ha instalado su consultorio Tucumán 1335. U. T. 1393 (Libertad). Piel, Secretas, Vías Urinarias, de 4 á 6.

Dr. RUIZ GUTIERREZ
Médico director del Instituto Policlínico y especialista en las enfermedades secretas de ambos sexos y de la piel, matriz y vejiga, riñones, estómago, reumatismo y afecciones nerviosas. Curación rápida, segura y radical por un sistema especial. Aplicaciones eléctricas con nuevas y completas instalaciones rayos X. aplicación del 606 —CANGALLO 1480. Consultas de 9 á 12 y de 2 á 7 p. m.

TODAS LAS HERNIAS
se reducen radical y rápidamente por "EL NUEVO SANGLUM" (patentado). Resultados positivos, sin molestias, en ambos sexos y á toda edad. Instituto Ortopédico, Corrientes 619.—Fajas contra la obesidad —Medias elásticas, etc. 1p

¡Seductora á los ocho días!

¿Qué es lo que más contribuye á hacer á una mujer hermosa?
Seguramente que su blanca dentadura.
Pues bien; lean ustedes: "Muy señores míos: He usado el Dentol como dentífrico por espacio de ocho días, y al cabo de este tiempo sorprendía ya la blancura de mis dientes. Estoy, pues, decidida á continuar con un dentífrico que tan rápidamente procura resultados en verdad brillantes.—Firmado: Amelia Ballargeau, Marans (Charente-Inférieure)."
El Dentol (agua, pasta y polvo), es, en efecto, un dentífrico que, además de ser soberanamente antiséptico, está dotado de un perfume, como ningún otro agradable.
Creado de conformidad con los trabajos de Pasteur, destruye todos los malos microbios de la boca, impidiendo, por tanto, ó curando seguramente la caries de los dientes, las inflamaciones en las encías y los males de la garganta. En muy pocos días comunica á los dientes una blancura sorprendente, destruye el sarro y deja en la boca una sensación de frescura deliciosa y persistente.
Aplicado sobre algodón calma instantáneamente los dolores de muelas, por violentos que sean.
De venta en las buenas Droguerías, Farmacias y Perfumerías.

Dr. BULLRICH Profesor sust. de clínica médica y jefe de clínica de la Facultad, médico del Hospital San Roque. Corazón, aparato circulatorio y sangre. Rodríguez Peña 1284. de 1 á 3 Rayos X.

Dr. Carlos D. Piccardo
Del servicio de vías génito-urinarias del Hospital de Clínicas. Únicamente génito-urinarias (riñón, vegiga, próstata, uretra, etc.) Corrientes 843. Horas de consulta de 2.30 á 6 p. m. Particular, Cangallo 2370. 1p

Dr. Tomás E. Diaz
Atiende su estudio de abogado de 1 á 5 p. m., Tucumán 1335, primer piso.

HERNIAS (QUEBRADURAS)
Curación radical sin operar, en todas edades y sexo. Certificados de curaciones. —Wall, Bmé. Mitre 819, altos. 1p

Dr. PACIFICO DIAZ
Especialista en enfermedades de la piel (del hospital de Niños y del Militar). Cerrito 393. De 1 á 4 p. m. v17.

"LOS LUTOS"
Tapados primer luto. $ 38
443 C. PELLEGRINI 443—U. T. 1873

AVISOS FUNEBRES

SEPELIOS

DOCTOR BENJAMIN CHAVES.—q. e. p. d.—Falleció el 1o. de Noviembre de 1911.—Su hijo Benjamín Chaves; sus hermanas Carmen Chaves de González Chaves y Clorinda Chaves de Allones; sus hermanos políticos, sus primos, sus sobrinos, sobrinos nietos y demás deudos, invitan á sus relaciones á acompañar los restos del extinto al cementerio del Norte, hoy Viernes 3 del corriente, á las 9.30 a. m. En la iglesia de N. S. del Pilar se dirá una misa de cuerpo presente á las 10. Se ruega no enviar coronas. El duelo se despedirá por tarjeta. Única invitación. Casa mortuoria, Lavalle 2632.—Nota: Carruajes en la casa Mirás, hasta las 8.45. v3

ALFREDO FLORENCIO OSSORIO.—q. e. p. d.—Falleció el 2 de Noviembre de 1911.—Sus padres Rómulo E. Ossorio y Sara Carballeda de Ossorio, sus hermanos Sara O. de Fuentes Moreno, Jorge R. Ariosto, Leonor Esther, Enrique, Dora, Erminia y Dardo Ricardo Ossorio; su hermano político Arturo Fuentes Moreno, Antonia Juaregui de Carballeda, abuela; sus tíos, primos y demás deudos, invitan á sus relaciones á acompañar los restos del extinto al cementerio del Norte, hoy viernes 3 á las 4 p. m. El duelo se despedirá por tarjeta. Única invitación. Casa mortuoria, Antonio Machado 513 (Caballito). Carruajes en la empresa Mirás, hasta las 3.15 p. m.

ARTURO CARRERAS.—q. e. p. d.—Falleció el 2 de Noviembre de 1911.—María Passarino de Carreras, madre; sus hermanas Ana C. de Emman y Celina C. de Manzione; su hermano político Antonio Manzione; su sobrino Alfredo Emman; sus tíos, primos y demás deudos, invitan á sus relaciones á acompañar los restos del extinto al cementerio del Oeste, hoy viernes 3, á las 3 p. m. El duelo se despedirá por tarjeta. Única invitación. Casa mortuoria, Sarmiento (antes Cuyo) 983. Carruajes en la casa Mirás, hasta las 2.45 p. m.

JOSE CASTRO FEIJOO.—q. e. p. d.—Falleció el 2 de Noviembre de 1911, confortado con los auxilios de la santa religión.—Sus padres, Santiago Castro Feijóo y Delfina Anabia de Castro Feijóo; sus hermanos Natal, Santiago, Manuel, Jenaro, Delfina Castro Feijóo de Rojas (ausente), Alberto, Rodolfo, Delfín, Lucrecia Castro Feijóo de Padilla y Sara; sus hermanos políticos, Ana C. de Castro Feijóo, Hortensia B. de Castro Feijóo, María Esther A. de Castro Feijóo, Tobías Padilla y Celso Rojas (ausente), sus tíos y demás deudos, invitan á sus relaciones á acompañar los restos del extinto al cementerio del Norte, hoy viernes 3, á las 10.30 a. m. En la iglesia de Nuestra Señora del Pilar se dirá una misa de cuerpo presente á las 11. Única invitación. El duelo se despedirá por tarjeta. Se ruega no enviar coronas. Casa mortuoria, Pueyrredón 1476. Nota: Carruajes en la empresa Lázaro Costa, Rioja 280.

FRANCISCO DE LA TORRE.—q. e. p. d.—Falleció el 2 de Noviembre de 1911.—Su esposa Domingo Bieró de de la Torre, su padre Dionisio de la Torre, José y Alejandro S. Carlevarino, y demás deudos, invitan á sus relaciones á acompañar los restos del extinto al cementerio del Oeste, hoy viernes 3 de Noviembre, á las 8 p. m.. Única invitación. El duelo se despedirá por tarjeta. Casa mortuoria, Talcahuano 1282. Nota: Carruajes en la empresa de Iribarne y Cía.

ALEJANDRO ENRIQUE ALVAREZ.—q. e. p. d.—Falleció el 2 de Noviembre de 1911.—Sus padres Nemesio Alvarez y Sara T. de Alvarez, sus hermanos Francisco Pedro y Carlos María su señora abuela Josefina P. de Alvarez y demás deudos, invitan á sus relaciones á acompañar sus restos al cementerio del Norte, hoy viernes 3, á las 10.30 a. m. El duelo se despedirá por tarjeta. Casa mortuoria, Avenida de Mayo 1817. Se ruega no enviar coronas. Nota: En la compañía Nacional habrá carruajes.

ANDREA QUINTEROS.—q. e. p. d.—Falleció el 2 de Noviembre de 1911, confortada con los auxilios de la santa religión y la bendición papal.—Su hermana Francisca Quinteros de Offer; sus sobrinas Isabel, Mercedes y Francisca A. Offer; su sobrino político Antonio Guimaraens y su sobrina nieta María Isabel Guimaraens, invitan á sus relaciones á acompañar los restos de la extinta al cementerio del Norte, hoy viernes 3, á las 9.30 a. m. En la iglesia de San Agustín (Las Heras 940) se dirá una misa de cuerpo presente. Única invitación. El duelo se despide por tarjeta. Casa mortuoria, Juncal 2371. Nota: Carruajes en la empresa Manuel Costa y Cía., Rioja 170.

RICARDO L. MIGONI.—q. e. p. d.—Falleció en Morón el 2 de Noviembre de 1911. Su esposa Luisa Dodero; sus hijos Florinda, Alicia, Arnoldo, Oscar y Ricardo; sus hermanos Francisco, Manuel, Fortunato, Nieves M. de Menoyo y Mariano (ausentes); su señora madre política Antonia D. de Dodero (ausente), sus hermanos políticos Carlos y Antonio Dodero (ausentes), José Dodero, Angela D. de Dodero y Alcira D. de Fennen (ausente) tíos y demás deudos, ruegan á sus relaciones quieran acompañar los restos del extinto al cementerio del Norte, hoy jueves 3 á las 10 a. m. previa misa de cuerpo presente que se celebrará en la iglesia de Santa Lucía á las 10.30 a. m. El duelo se despedirá por tarjeta. Se ruega no enviar coronas. Casa mortuoria, Coronel Salvadores 1034 (antes Sarmiento) Barracas. Nota: Carruajes en la cochería Roveraño, Avenida Montes de Oca 1881, hasta las 9.30 de la mañana.

RAMON DOMINGUEZ.—q. e. p. d.—Falleció el 2 de Noviembre de 1911.—Sus hermanos Marcelino y José Domínguez, sus hermanas políticas Ana Torres de Domínguez y Beatriz H. de Domínguez y demás deudos, invitan á sus relaciones á acompañarlos á conducir los restos del extinto al cementerio del Oeste, hoy viernes 3 de Noviembre, á las 3 p. m. Única invitación. El duelo se despedirá por tarjeta. Se ruega no enviar coronas. Casa mortuoria, Estados Unidos 677. Nota: Carruajes en la empresa de Iribarne y Cía.

FEDERICO CHIACOPPINELLI.—q. e. p. d.—Falleció el 2 de Noviembre de 1911.—Sus padres Luis Chiacoppinelli y Luisa C. de Chiacoppinelli; sus hermanos Aquiles y Emilia; sobrinos y demás deudos, invitan á sus relaciones á acompañar los restos del extinto al cementerio del Oeste, hoy viernes 3, á las 3 p. m. Única invitación. El duelo se despedirá por tarjeta. Casa mortuoria, Torrero 180. Se ruega no enviar coronas.—Nota: Carruajes en la empresa Lázaro Costa, Rioja 280.

PRESBITERO PABLO CARLEVARINO. Cura vicario de San Pedro.—q. e. p. d.—Falleció el 1o. de Noviembre de 1911.—Sus hermanos Benita B. Fórro; su señora madre política María M. de Bieró, su hermano Juan, Jacinto, María, Victoria é Isabel, sus hermanos políticos, sobrinos y demás deudos, invitan á sus relaciones á acompañar los restos del extinto al cementerio del Oeste, hoy viernes 3, á las 9 a. m. Única invitación. El duelo se despedirá por tarjeta. Se ruega no enviar coronas. Casa mortuoria, Córdoba 952. Nota: Carruajes en la empresa Lázaro Costa, Rioja 280.

CRISTOBAL PETRAY.—q. e. p. d.—Falleció el 2 de Noviembre de 1911.—Su señora madre María M. de Carrazán; su padrastro Victoriano Carrazán, sus hermanos Ezequiel y Araceli M. de Polo, su hermano político Angel Polo, sus abuelos, tíos, primos y demás deudos, invitan á sus relaciones á acompañar los restos del extinto al cementerio del Oeste, hoy viernes 3 del corriente, á las 10 a. m. El duelo se despide por tarjeta. Única invitación. Casa mortuoria, Los Patos 1525. Nota: Carruajes en la empresa González y Hno., Belgrano 2968-72.

ISABEL SUSCO DE ROMANO.—q. e. p. d.—Falleció el 2 de Noviembre de 1911.—Su esposo José Romano, sus hijos Rafael, Dominga R. de Luchini, José, Juan, Pedro y Catalina Romano, su hijo político Dante Luchini y demás deudos, invitan á sus relaciones á acompañar los restos de la extinta al cementerio del Oeste, hoy viernes 3 de Noviembre, á las 3 p. m. El duelo se despide por tarjeta. Única invitación. Casa mortuoria, Belgrano 2435. Nota: Carruajes en la empresa González y Hno., Belgrano 2968-72.

JULIA LOPEZ.—q. e. p. d.—Falleció el 2 de Noviembre de 1911.—Sus padres Adolfo López y Ana A. de López, sus abuelos Juliana López, Carlos Astuna y Filomena Santoro; sus tíos Carlos López y José Astuna y demás deudos, invitan á sus relaciones á acompañar los restos de la extinta al cementerio del Oeste, hoy viernes 3 de Noviembre, á las 10 a. m. Favor que agradecerán, el duelo se despedirá por tarjeta. Única invitación. Casa mortuoria, Cochabamba 2223. Se ruega no enviar coronas. Nota: Carruajes en la empresa Audino y Foco, México 1672.

MATIAS MIGUENS.—q. e. p. d.—Falleció el 2 de Noviembre de 1911.—Su esposa Manuela Crespo de Miguens, sus hijos Secundina M. de Euscarrinaga, Francisca M. de Silva, Elisa M. de Bianchi, Josefa M. de Martini, Emilia M. de Bessio, José M., Secundino y Marcelina, sus hijos políticos, nietos, hermana política, sobrinos y demás deudos, invitan á sus relaciones á acompañar los restos del extinto al cementerio de Avellaneda, hoy viernes 3, á las 2 p. m. Casa mortuoria, Domínguez 438, Piñeyro. El duelo se despedirá por tarjeta. Única invitación. Se ruega no enviar coronas. Nota: Carruajes en la empresa de P. Perulli.

RENE VINCENT.—q. e. p. d.—Falleció el 2 de Noviembre de 1911.—Sus padres René Vincent y Rosa María F. de Vincent, su abuela María S. de Fontán, tíos, tías y demás deudos, invitan á sus relaciones, á acompañar los restos del extinto al cementerio del Oeste, hoy viernes 3 á las 10 a. m. Única invitación. El duelo se despedirá por tarjeta. Casa mortuoria, Guanacache 3974 (Coghlan), F. C. B. A. y R. Se ruega no enviar coronas. Nota: Carruajes en la cochería de Miguel Costa, Cabildo 2850 y Congreso.

JOSE DABOVE.—q. e. p. d.—Falleció el 2 de Noviembre de 1911.—Sus hijos Antonia D. de Ferrua, Santiago y Próspero, hijos políticos, nietos, bisnietos, sobrinos y demás deudos invitan á sus relaciones á acompañar los restos del extinto al cementerio de Flores hoy viernes 3 de Noviembre, á las 10 a. m. Casa mortuoria, Cuenca 158. Única invitación. Se ruega no enviar coronas. El duelo se despedirá por tarjeta.—Nota: Carruajes en la empresa Luis Tarulla y Hno.

INES CORNEGLIO.—q. e. p. d.—Falleció el 2 de Noviembre de 1911.—Sus padres José Corneglio y María Tiscorne de Corneglio, sus hermanos Enrique, Rosa, Adolfo, Basilio, Isidro, Filomena, sus abuelos, tíos, primos y demás deudos, invitan á sus relaciones á acompañar los restos de la extinta al cementerio del Oeste, hoy 3 de Noviembre, á las 3 p. m. Casa mortuoria, Canning y Cabello. El duelo se despide por tarjeta. Se ruega no enviar coronas. Nota: habrá carruajes en lo de Vicente González, hasta las 2.30 p. m.

ANDRES PRAXEL.—q. e. p. d.—Falleció el 4 de Noviembre de 1910.—Su padre, madre, hermana, hermano, tíos, tías y demás deudos, invitan á sus relaciones á las misas que se dirán en descanso de su alma en la iglesia de San Miguel, el 4 de Noviembre de 1911, á las 11 de la mañana. Se despide por tarjeta. v4

TENIENTE ERNESTO M. AGUIAR.—q. e. p. d.—Falleció el 4 de Noviembre de 1910.—Sus hermanos Adriano y Ubaldo (ausentes) y Benigna M. A. de Feijóo, y las familias de Aguiar Troncoso, Aguiar Fazzio y Aguiar Urtubey, invitan á sus relaciones á las misas que en sufragio de su alma se celebrarán el sábado 4, á las 10, en la iglesia de San Miguel.

CELIA VARANGOT.—q. e. p. d.—Falleció el 4 de Noviembre de 1908.—Por el eterno descanso de su alma se dirán misas el sábado 4 de Noviembre, á las 10 a. m., en San Nicolás de Bari. v4

FELIPE P. RUBINO.—q. e. p. d.—Falleció el 2 de Noviembre de 1911.—La familia invita á sus relaciones á acompañar los restos del extinto al cementerio de Moreno, hoy 3, á las 2 p. m. Única invitación. El duelo se despedirá por tarjeta.

MISAS Y FUNERALES

ANGEL RIVARA.—q. e. p. d.—Falleció el 14 de Septiembre de 1911, en Curuzú Cuatiá (provincia de Corrientes).—La familia invita á sus relaciones á las misas gregorianas que se dirán en sufragio de su alma en la Cripta de San Carlos (Almagro), en el altar de San José, á las 7.30 y los días domingos y fiestas á las 8.30 a. m. en el altar mayor. Empiezan el día 6 de Noviembre hasta el 5 de Diciembre. Favor que agradecerán eternamente. v5

PEDRO INCAGARAY.—q. e. p. d.—Falleció el 2 de Noviembre de 1909.—Su esposa Pascuala Artola de Incagaray, sus hijos Santiago y Pedro Incagaray; sus padres Miguel y Catalina Legarret de Incagaray (ausentes), sus hermanos Santiago, Inés, María y Graciana Incagaray; sus tíos, tías, sus hermanos y hermanas políticos, primos y demás deudos, invitan á sus relaciones á la misa que se celebrará el 4 de Noviembre del corriente año, en la iglesia de Nuestra Señora de Balvanera, á las 10.30 a. m., para el eterno descanso de su alma. El duelo se despedirá por tarjeta. v4

ELOISA FERNANDEZ CANTILO DE GIRAUD.—q. e. p. d.—Falleció el 24 de Octubre de 1911. Confortada con los auxilios de la santa religión. Pedro M. Giraud, esposo; Anleeta Cantilo de Fernández madre; José María y Félix Fernández Cantilo, hermanos; su sobrino Ireneo Fernández; sus hermanas políticas Francisca G. de Vismara y Carolina G. de Tiscornia, hermanos políticos, sobrinos y demás deudos invitan á sus relaciones quieran asistir al funeral que por el eterno descanso de su alma se celebrará en la iglesia de Nuestra Señora de Monserrat el día sábado 4 de Noviembre, á las 9.30. Única invitación. El duelo se despide por tarjeta. v4

PABLO JURADO.—q. e. p. d.—Falleció el 1o. de Noviembre de 1910.—Su esposa Josefina F. de Jurado, sus hijos Josefina Jurado de Adaro y Augusto, su hijo político Esteban P. Adaro y demás familia, invitan á sus relaciones al funeral que se celebrará en la iglesia de San Miguel Arcángel, el viernes 3 de Noviembre, á las 10.30 a. m. El duelo se despedirá por tarjeta. v3

JUAN P. DAUNA (hijo).—q. e. p. d.—Falleció el 2 de Octubre de 1911.—Sus padres Juan Dauna y María P. de Dauna, sus hermanos Arnaldo, Emilice, Ernesto, Héctor, Delma y Adolfa, sus abuelos Juan Placé y Mariana B. de Dauna, sus tíos y primos y demás deudos, invitan á sus relaciones al funeral que por el descanso de su alma se celebrará en la iglesia parroquial de Chascomús, el día sábado 4 de Noviembre á las 10 de la mañana. Única invitación. El duelo se despedirá por tarjeta. v4n

PEDRO L. PEVIOLLET.—q. e. p. d.—Falleció el 3 de Noviembre de 1909.—La familia invita á sus relaciones á asistir á las misas que en sufragio del alma de dicho finado se celebrarán el sábado 4 de Noviembre á las 9.30 de la mañana en la iglesia parroquial de este pueblo. Se despedirá por tarjeta. Única invitación. San Isidro Noviembre de 1911. v4

NICANDRA C. CARRIZO DE RODRIGUEZ DE LA TORRE.—q. e. p. d.—Falleció el 3 de Noviembre de 1908.—Por el eterno descanso de su alma, se dirán misas en la iglesia de Santa Catalina de Sena, el viernes 3 del corriente, de 7.30 á 10 de la mañana, Viamonte y San Martín. v3

EMILIO J. MILIAVACA (HIJO).—q. e. p. d.—Falleció el 4 de Noviembre de 1910.—La familia invita á sus relaciones á las misas que por el eterno descanso de su alma, se dirán el sábado 4 del corriente, de 9 á 10 a. m. en el templo de N. P. San Francisco. La familia asistirá á la última misa. El duelo se despedirá por tarjeta. v4

ESTHER EZCURRA DE BELLOUARD.—q. e. p. d.—Falleció el 25 de Octubre de 1911. Confortada con los auxilios de la santa religión.—Su esposo el doctor Francisco Bellouard, sus hijos Francisco y Esther; Alina J. de Ezcurra, madre, doctor V. Bellouard y Olga M. de Bellouard, padres políticos; sus hermanos, hermanos políticos, tíos, sobrinos y demás deudos, invitan á sus relaciones á las misas que por el descanso de su alma se celebrarán en la iglesia de Nuestra Señora de la Merced el sábado 4 del corriente, de 7 á 10.30 a. m. La familia asistirá á la última misa. El duelo se despide por tarjeta. v4

HORTENSIA GONZALEZ OCANTOS DE GAETMANK.—q. e. p. d.—Falleció el 4 de Noviembre de 1910.—Su esposo Romeo G. Gaetmank, sus hijos, hermanos, tíos y demás deudos, invitan á sus relaciones á rogar por su alma en las misas de cabo de año que se dirán en el templo de San Nicolás de Bari el 4 del corriente, de 9 á 11. La familia asistirá á la última misa. Se despide por tarjeta. v4

BRAVO BARROS & Cía.

AVISOS NUEVOS

ESTADOS UNIDOS 2720 Y 2730. Entre Jujuy y Catamarca. Adoquinado y tranvía al frente. A 1 cuadra de la avenida Independencia. Dos excelentes casas de familia, en un buen barrio. Bases $ 24.000 y 30.000. Los compradores podrán hacerse cargo de una hipoteca de 20.000 pesos al 8 o|o hasta Agosto de 1912, que reconoce cada casa.
EL DOMINGO 12 de Noviembre, á las 5, en las mismas casas.
DETALLES—Núm. 2720: Vestíbulo con cristales ingleses, sala, 3 piezas, comedor, cocina con económica, baño, 2 cuartos altos de servicio, 2 patios de mosaicos. Renta $ 200 al mes. Base $ 24.000.
Núm. 2730: Vestíbulo, sala, 4 piezas, comedor, baño, cocina, 3 patios y pileta. Renta $ 220. Base $ 30.000.
Construcción: Ambas son iguales. Frente piedra artificial, zaguán con mayólicas, escalinatas mármol, cancel cristales, cielos rasos yeso, pisos pino tea y carpintería cedro. Títulos perfectos. Informes 351 San Martín 361.—BRAVO BARROS y Cía. n3

*GRAN CASA DE HABITA*ción y renta. En Coghlan. Bebedero esquina Plaza. En uno de los barrios más lindos de Belgrano, paraje alto, formado por chalets y palacetes. Edificio moderno, recién terminado á todo costo. Obra del arquitecto señor Rodolfo Schefer. Base pesos 38.000. Mitad al contado y mitad á un año de plazo con garantía hipotecaria y 8 o|o de interés por semestre anticipados.
EL DOMINGO 12 de Noviembre, á las 4, en la misma propiedad. 10 varas por 40. Ad corpus.
Detalles—Bebedero 4099 esquina Plaza: Salón para negocio. Plaza 2709: Casa baja, hall, 3 piezas, cuarto baño, cocina con económica y agua caliente y 2 piezas y w. c. de servicio en entresuelo. Bebedero 4095: Gran casa habitación. Escalera de mármol, hall, sala, comedor, 3 dormitorios, cuarto de baño con instalación completa cocina con económica y servicio agua caliente, 2 piezas de servicio y w. c. en entresuelo y gran azotea. Visítese de 9 á 10 de la mañana y de 3 á 4 p. m. Títulos perfectos. Informes, 351 San Martín 361 ó en Belgrano, Cabildo 1978.—BRAVO BARROS y Cía. n3

PARAGUAY Y GUISE. UNA esquina interesante en ese gran barrio. A una cuadra de la Avenida Coronel Díaz y á 4 de Santa Fe. Adoquinado, tranvías, edificación moderna, todo se halla reunido allí, á su frente y á su alrededor. 235 varas cuadradas, irreemplazables para una construcción de habitación y renta. Base $ 14.000
EL DOMINGO 12 de Noviembre, á las 5, en el mismo tereno. 13v40 á Paraguay, 16v84 á Guise, 16v33 en un costado y 15v01 en el otro. Superficie 235vc59. Da frente al Norte y al Este. Frente á la esquina sobre Paraguay, se han colocado las aguas corrientes. Títulos perfectos. Informes y planos, 351 San Martín 361.—BRAVO BARROS y Cía. n3

MELO 32 y 36 — AL LADO de la Avenida Callao y en el barrio de los palacios. Petit-hotel suntuoso y elegante, construído con materiales de primer orden y con detalles de lujo y confort. Base, pesos 210.000. El comprador deberá continuar con una hipoteca de $ 89.000 cédulas argentinas, pudiendo abonar el excedente, mitad al contado y mitad á un año de plazo, con interés de 7 1|2 o|o anual.
EL JUEVES 16 de Noviembre, á las 3 p. m. en nuestro hall, 351 San Martín 361. 10 varas de frente por 61 varas de fondo. Ad corpus.
DISTRIBUCION.—Planta baja: hall, sala, escritorio, toilette, comedor y loggia con cristales, vitraux, antecomedor con pileta de cinc y montaplatos, 3 habitaciones, baño y terraza.
PLANTA alta: escalera de roble, galería del hall con dos claraboyas cristales vitraux, 6 dormitorios, 2 baños y terraza.
SUBSUELO: garage con depósito para inflamables con piso portland, cuarto de maquinaria del ascensor, patio interior, vestíbulo amplio, bodega, caldera de calefacción, office, cocina con económica revestida de azulejos y servicio agua caliente, pieza para lavar, 4 piezas y baño para servicio, jardín con plantas de adorno y patio con arriates.
CONSTRUCCION: moderna, frente piedra artificial y zócalo piedra, puerta y balcones de hierro forjado, marquise de cristales, cortinas de madera, zaguán revestido de mármol amarillo, puerta cancel con cristales biselados, pinturas al óleo, pisos de parquet, muros con frisos y empapelados finos, cielorrasos decorados, calefacción central á vapor, ascensor Otis, cristales é instalación de luz eléctrica. Puede visitarse. Títulos perfectos. Informes, 351 San Martín 361.—BRAVO BARROS y Cía. n3

EN LA "LOMA DEL Torreón"
En el punto más pintoresco de Mar del Plata. 29.000 varas cuadradas en lotes, que comprenden las manzanas A y B de la quinta 744. A una cuadra del chalet del señor Christophersen, á 5 del bulevar Marítimo, de la Torre Pueyrredón, de Punta Piedras y en el sitio donde se congregan las más hermosas residencias de la localidad. Bases, $ 10 y $ 12 la vara cuadrada, pudiendo pagarse todo el importe de las bases en 2 cuotas iguales, con vencimiento en Octubre 16 de 1912 é igual fecha de 1913, con garantía hipotecaria y 6 por ciento de interés anual, pagaderos por trimestres adelantados. El excedente de las bases, al contado.
EL MARTES 21 de Noviembre, á las 3, en nuestro hall, 351 San Martín 361. Dan frente á las calles Viamonte, Alberti, General Mitre y Falucho. La división comprende lotes de todos tamaños, apropósito para la construcción de chalets y casas-quintas. Títulos perfectos. Escrituras por ante la oficina del señor Basilio Contreras. Informes y planos, 351 San Martín 361.—BRAVO BARROS y Cía. n3

CASA Y TERRENO en MAR del Plata.— Rioja entre Balcarce (asfaltada) y bulevar Constitución, por donde pasará el tranvía de la concesión Boillat, que irá al Bristol), al Golf y á la estación del ferrocarril. A cuadra y media del hotel La Perla y de los balnearios del Norte, y á 2 cuadras de la explanada del Centenario. Un edificio de altos, moderno, para renta, y un terreno contiguo. Base $ 30.000 y $ 30 la vara, respectivamente. El importe de la casa podrá pagarse mitad al contado y mitad á un año con garantía hipotecaria y 6 o|o de interés por semestres anticipados. El terreno al contado.
EL MARTES 14 de Noviembre, á las 3 en nuestro hall, 351 San Martín 361.
DETALLES:
Casa—Edificio de altos, moderno, recién construído, con materiales escogidos, con todas las comodidades exigibles. Cada casa tiene cinco habitaciones, cocina, servicio, dos baños en cada casa, con sus patios y vestíbulos, cielos rasos de yeso, pisos pino tea, mosaicos y vidrios ingleses, agua, cloacas y luz eléctrica embutida. Desocupadas y listas para entrar á habitarlas. Hay oferta de 2.000 pesos por la temporada, por la casa baja.
Terreno—Lindero á la casa anterior: 10 varas por 20. Títulos perfectos. Informes y planos, 351 San Martín 361.—BRAVO BARROS y Cía. n3

*SUAREZ Y HERNANDA*rias. En el centro de un barrio de intensa actividad. Adoquinado y tranvías en ambos frentes. A una cuadra del bulevar Patricios. La notable esquina con edificio nuevo, de altos, que comprende 2 negocios en la planta baja y 2 casas de familia, en los altos. Desocupados. Venta en 2 lotes. Base, 30.000 $ la esq. y 26.000 la casa sobre Hernandarias. Mitad al contado y mitad á 1, 2 ó 3 años de plazo, con garantía hipotecaria y 8 por ciento de interés. El comprador de la esquina deberá continuar con una hipoteca de $ 10.000 al 8 por ciento, que vence en Agosto de 1912.
EL DOMINGO 12 de Noviembre, á las 3, en las mismas propiedades.
DETALLES: Esquina, 21v24 á Suárez y 11v02 á Hernandarias. Ad corpus.
BAJOS: Negocio, 2 piezas, 1 cuarto de servicio, patio y pileta.
ALTOS: Vestíbulo, con cristales ingleses, 6 habitaciones, cuarto de baño, cocina y cuarto alto de servicio. Puede dar, $ 360 mensuales.
CASA FRENTE A HERNANDARIAS: 10v27 por 21v08. Ad corpus. Planta baja y piso alto, igual distribución y comodidades, que la casa de la esquina. Puede producir $ 320 de renta al mes.
CONSTRUCCION: Frente piedra artificial, balcones de hierro, cortinas metálicas, celosías, zaguán mosaico, cancel cristales, escaleras mármol, cielos rasos yeso, pisos pino tea, carpintería de cedro y demás detalles de las casas hechas sin economía. Visítense en cualquier momento. Títulos perfectos. Informes, 351 San Martín 361.—BRAVO BARROS y Cía. n3

AZCUENAGA 1188-92, entre Santa Fe y Arenales. Una gran propiedad de renta de 5 pisos, que comprende 5 casas de familia lujosas, bien distribuídas y construídas con materiales selectos. No han sido aún habilitadas. Puede producir $ 1.500 mensuales. Base, 150.000 pesos. El comprador podrá continuar con una hipoteca de $ 100.000 á "La Edificadora" que se paga en cuotas mensuales de $ 1.000, durante 17 años, por amortización é interés, pudiendo chancelarse en cualquier tiempo.
EL MARTES 14 de Noviembre, á las 3 p. m. en nuestro hall, 351 San Martín 361. 10 varas de frente por 17v25 de fondo. Ad corpus. Las casas son iguales, cada una se compone de: vestíbulo, escritorio, sala, antesala, comedor, 2 piezas, baño, cocina, un cuarto de servicio y patio. La casa baja, número 1188, es independiente y tiene una pieza menos al frente.
Construcción á todo costo, frente piedra artificial, zócalos de mármol, balcones y puertas de hierro forjado, ventanas con cristales biselados y celosías metálicas. Zaguanes con revestimientos y escaleras de mármol, piso de parquet suizo, y pino tea encerados, cielos rasos de yeso y decoraciones en oro, zócalos, frisos, pinturas al óleo, cristales biselados, carpintería de cedro, celosías metálicas, mosaicos extranjeros, instalaciones luz eléctrica y ascensor de roble para todos los pisos. Está desocupada. Puede visitarse á cualquier hora. Títulos perfectos. Informes, 351 San Martín 361.—BRAVO BARROS y Cía. n3

TERRENO EN RAMOS MEJIA. A plazo. 4013 varas en un lote. Lo mejor para una casa-quinta. A 5 cuadras al Norte de la estación, á 3 de la iglesia y en medio de un núcleo importante de casas-quintas. El terreno es de forma triangular, rodeado de calles, dando frente á la Avenida Caseros. En un lote. Base $ 4.50 la vara. Tercera parte al contado, tercera parte á 6 meses y tercera parte á un año de plazo, con 7 o|o de interés.
EL VIERNES 10 de Noviembre, á las 3, en nuestro hall, 351 San Martín 361. 103v50 á la Avenida Caseros, 129v50 á una calle y 77v50 á otra. Cercado de alambre tejido, vereda y tiene árboles. Títulos perfectos. Informes y planos, 351 San Martín 361.—BRAVO BARROS y Cía. n3

CASAS

*CASA DE RENTA AL OES*te.—Alvarez 908-12, esquina Jufré 201 á 209. A dos cuadras de la avenida Río de Janeiro y á 3 de Rivera. Edificio nuevo, de altos, constituído por dos casas de negocio y 3 de familia. Base, $ 62.000, debiendo continuar el comprador con una deuda á favor del Banco Hogar Argentino, de $ 48.000 y devolver al vendedor $ 10.000 que tiene amortizados, pudiendo quedar además $ 12.000 á uno ó dos años, en segunda hipoteca, con 8 o|o de interés por semestres anticipados.
EL DOMINGO 5 de Noviembre, á las 3, en la misma propiedad. 18v06 á Alvarez por 21v50 á Jufré. Ad corpus. Bajos: esquina, negocio con puertas y vidrieras de hierro, cortinas metálicas, 2 piezas, sótano y patio. Jufré 207-09: negocio, 2 piezas, cocina y patio. Altos: Alvarez 912, escalera mármol, cancel cristales, 2 piezas, cocina y patio. Está desocupada. Jufré 203: 3 piezas, cocina y patio. Jufré 205: 3 piezas, cocina, baño, 1 pieza de servicio y patio. Construcción sólida, frente imitación piedra, carpintería cedro, celosías, escaleras mármol, la planta baja, produce $ 260 mensuales; con contrato que vence en Agosto de 1913 y los altos, pueden dar en total $ 310. Visítese. Títulos perfectos. Informes, 351 San Martín 361.—BRAVO BARROS y Cía. o31

CASAS Y TERRENOS EN Belgrano. A plazos. Mendoza esquina Obligado. En la situación más central é interesante de la parroquia. A una cuadra de la avenida Cabildo, á 5 de la estación del ferrocarril Central Argentino, con tranvía y adoquinado al frente. Dos buenas casas en perfecto estado. Desocupadas, listas para entrar á habitarlas. Venta resuelta, sin base. Las casas, á tanto el lote y el terreno á tanto la vara. Tercera parte al contado, tercera parte á un año y tercera parte á 2 años de plazo, con garantía hipotecaria y 7 o|o de interés.
EL DOMINGO 12 de Noviembre á las 3 en las mismas propiedades. Detalles: Casa Mendoza 2850, esquina Obligado. 50v07 á la primera calle; 10v91 á la segunda; 49v95 en un costado y 19v85 en el otro. Zaguán y patio de entrada, gran sala, 7 dormitorios, cuarto de baño, comedor, cocina con económica, 5 piezas de servicio y garage con entrada independiente por Mendoza.
CASA, CALLE OBLIGADO 2176—11v08 por 49v95, teniendo en el costado Sur un pequeño martillo en contra de 0v24, contrafrente 11v14. Verja de material y fierro y una pieza á la calle, 2 piezas más, cuarto de baño, comedor, cocina y cuarto de baño, de servicio y al fondo un gran galpón de material.
TERRENO — Frente á Obligado, lindando con las casas. 10 varas por 49v95. Lo mejor que pueda desearse para levantar un lindo edificio. Las casas pueden visitarse en cualquier momento. Títulos perfectos. Escrituras por ante la oficina de los señores J. y B. Martín. Informes y planos, 351 San Martín 361 y en Belgrano Cabildo 1978.—BRAVO BARROS y Cía.

CASA AL SUR — TARIJA 3431 (adoquinada), á una cuadra de Boedo á 2 de Garay y á 3 de San Juan. Base $ 15.000, pudiendo continuar el comprador con una hipoteca de $ 10.000 al 9 o|o por 1 1|2 ó 2 1|2 años.
EL DOMINGO 5 Noviembre á las 3.30, en la misma propiedad, 10 varas por 35.30 Ad corpus. Pared al frente, 3 piezas, comedor, cocina, 2 patios de mosaico y pozo. Visítese. Títulos perfectos. Escrituras por don José J. Pippo. Informes, 351 San Martín 361.—BRAVO BARROS Y Cía.

BELGRANO

Buenos Aires se ha desarrollado en todas direcciones. Fuerzas acumuladas durante largos años en el macizo principal de la ciudad han irradiado de pronto sus energías del centro á la periferia, envolviendo los barrios en una especie de torbellino, de afán de progreso inacabable. Las quintas se han convertido en núcleos de vida intensa. Por todas partes se siente, ya, la palpitación de una metrópoli pujante de poderío y riqueza. Los distritos comienzan á definir su significación é importancia, acentuándose, en unos, su carácter comercial ó fabril y en otros, su fisonomía humilde ó aristocrática, según la condición social de sus habitantes.

Entre los últimos, el primer puesto corresponde á Belgrano, Allí, en torno á la plaza de la Barranca, ha venido formándose el punto de concentración de las familias de alta posición. Sólo falta demoler los vetustos muros de dos ó tres quintas, para que hagan algo así como una explosión los edificios monumentales que van á dar á aquel sitio de la ciudad, entre flores y plantas, bajo un cielo azul que cierra en la lejanía la extensa línea del Río de la Plata, el aspecto de los alrededores del Arco de la Estrella, en París, entre Parc Monceau y el Bois de Boulogne, ó de los contornos de Hyde Park, en Londres.

Belgrano, será el barrio elegante de Buenos Aires. Los terrenos se cotizan en sus puntos culminantes á precios mayores de los que se pagan en puntos centrales de la ciudad. Allí se ha establecido ya un núcleo de multimillonarios, banqueros, grandes comerciantes, caballeros de la vieja aristocracia porteña y potentados de todas las agrupaciones sociales, cuyo número viene aumentando en razón directa del incremento de la riqueza y de la cultura metropolitanas.

Por esto motivo, llamamos la atención sobre la media manzana que vendemos con frente á las calles Once de Septiembre, 3 de Febrero y Zabala, á 4 cuadras del Paseo de la Barranca y á 3 de las avenidas Cabildo y Gutemberg.

Es la última propiedad de las inmediaciones que ha resistido el impulso del progreso. La disposición y distribución de sus lotes ofrecen ventajas inimitables para la realización del más sencillo ó complicado plan de edificación.
El remate se efectuará:

El remate se efectuará

El DOMINGO 5 de NOVIEMBRE
A LAS 4
EN LOS MISMOS TERRENOS

BRAVO BARROS & Cía.

CHALET Y TERRENOS EN Belgrano.—En el mejor barrio. Virreyes esquina Amenábar, á una cuadra de Pampa, á dos de Cabildo y á 6 de la estación del ferrocarril al Rosario. Con adoquinado en ambos frentes. El precioso chalet y tres lotes contiguos, entrando en uno de ellos el garage recién concluído. Base, $ 58.000 la casa y pesos 40 la vara, los terrenos, tercera parte al contado, tercera parte á un año y tercera parte á dos años con garantía hipotecaria y 7 por ciento por semestres anticipados.
EL DOMINGO 5 de Noviembre, á las 3 de la tarde, en las mismas propiedades.
CHALET — Virreyes 2608 esquina Amenábar 1700. Mide 25v08 á la primera, 34v07 á la segunda, 27v44 en un costado y 36v44 en otro. 997 11 v. c. Construcción á todo costo, de estilo inglés, en perfecto estado. Es obra del arquitecto señor Heinrichs.
PLANTA BAJA — Hall, sala, escritorio, comedor con zócalos de nogal, jardín de invierno, toilette, cocina con servicio de agua caliente, antecocina, sótano y bodega.
PISO ALTO — Vestíbulo, salita, 4 dormitorios, baño y cuarto de roperos.
ENTREPISO — Dos piezas de servicio, luz eléctrica, gas, aguas corrientes, carpintería de cedro, herrajes finos y otros detalles.
TERRENOS — Tres lotes de 10 á 12 varas por 36 y 48. Superficies de 364 á 581 v. c. En el lote 2, sobre Amenábar, se encuentra el garage. Es flamante y consta de cochera, lavadero, pieza para "chauffeur", dos piezas altas y galería. El adoquinado es por cuenta de los compradores. Visítese la propiedad de 10 á 11 y de 3 á 5. Títulos perfectos. Escrituras por don Juan Enrico. Informes y planos, 351 San Martín ó Cabildo 1978.—BRAVO BARROS y Cía. o29

*VENEZUELA 1671 entre Ce*vallos y Solís. á una cuadra de Entre Ríos. Excelente casa habitación, moderna, lujosa y confortable, distribuída en planta baja y piso alto. Base 95.000 $, pudiendo continuar el comprador con una hipoteca de 70.000 a. 8 o|o, hasta Julio 10 de 1913 con opción á 2 años más.
EL SABADO 4 de Noviembre á las 3 en nuestro hall, 351 San Martín 361. 12v50 por 35. Ad corpus. Frente imitación piedra con zócalo de granito, balcones de hierro, celosías metálicas, zaguán con mármoles finos, cancel con cristales biselados, escritorio, sala, antesala con zócalos, salita, comedor con zócalos y estufa, despensa, 2 habitaciones, cocina con económica y servicio de agua caliente, pieza y baño para servicio, 2 patios de mosaico, galería, sótano y en un entrepiso dos habitaciones. En el piso alto, tiene hall, 4 habitaciones, cuarto de baño con instalaciones, cuarto de ropero, pieza de lavar y patio. Luz eléctrica. Visítese en todo momento. Títulos perfectos. Informes, 351 San Martín 361.—BRAVO BARROS Y Cía. o23

ARENALES 2631. A UNA cuadra de las avenidas Santa Fe y Pueyrredón. En el barrio preferido por las familias. Buena casa para vivir. Desocupada. Base, $ 35.000. Tiene acordadas 18.000 cédulas que podrá tomar el comprador si lo desea.
EL DOMINGO 5 Noviembre á las 3 p. m., en la misma propiedad. 10 varas por 36 varas 19 en un costado y 37 varas 93 en el otro. Ad-corpus. Frente piedra artificial, zaguán con mayólica y al óleo, vestíbulo con cristales ingleses, sala, cuatro habitaciones, comedor, baño con instalaciones completas, cocina y dos piezas en altos de servicio, dos patios, pileta para lavar, parral y plantas de adorno. Cielorrasos de yeso, pisos pino tea, mosaico y baldosa. Visítese de 2 á 5. Títulos perfectos. Informes, 351 San Martín 361.—BRAVO BARROS y Cía. o30

SAN JOSE DE MOLINA, EN Adrogué. A tres años de plazo. La conocida casa quinta en terreno de 49.739 vs. cuadradas. A 5 cuadras del tranvía local que en breve pasará frente á esta propiedad á 8 al Este de la plaza de Mármol y á 13 de la estación Mármol del F. C. Sud. Con frente al bulevar Cesáreo Amenedo y lindando con la propiedad de doña Pastora Molina de Marcó del Pont. ¡Espléndida como residencia veraniega! Venta en un loto. Base 1 $ la vara, 25 o|o al contado y el resto á uno, dos y tres años de plazo con garantía hipotecaria y 7 o|o de interés anual.
EL VIERNES 3 de Noviembre á las 3 en nuestro hall 351 San Martín 361. Edificio principal con vestíbulo, gran salón, comedor con estufa, antecomedor, cinco habitaciones, dos más en altos, baño con azulejos, cocina, galerías, jardín de invierno, gran monte de frutales y forestales, parterre, caminos de conchilla, fuente, estatuas, jarrones, bancos, glorietas y parrales. — Cañerías de gas acetileno y aguas corrientes y aljibe, verjas y portones al frente. En cuerpos separados, casa para servicio con 4 habitaciones, cuarto de baño y galerías; cochera y caballeriza, con altillo, piezas para el cochero, cocina, depósito de forrajes y galería, una casilla de material, dos galpones de material con altillo, jaguel, bebederos, alfalfar, alambrados internos y cercos vivos. Visítese en cualquier momento En la estación Mármol, todos los cocheros la conocen. Títulos perfectos. Informes y planos, 351 San Martín 361

SALTA 176 Á 180, ENTRE Alsina y Victoria. Edificio de renta, bien construído. Comprende dos negocios en los bajos y una casa de familia distribuída en tres pisos altos. Renta anual en conjunto. $ 11.520. Base, $ 120.000, pudiendo continuar el comprador con una hipoteca de 134.134,90 francos al 8 por ciento que vence en Julio 14 de 1914. El excedente podrá pagarse mitad al contado y mitad á un año con 7 por ciento de interés por semestres anticipados.
EL MARTES 14 de Noviembre, á las 3 de la tarde, en nuestro hall, 351 San Martín 361. Mide 9v26 por 16v97 en un costado y 16v86 en el otro. Ad corpus.
BAJOS núm. 176—Negocio, 2 piezas y patio. Renta, $ 250. Con contrato que vence en Abril 23 de 1912.
BAJOS núm. 178. Negocio y patio. Da 150 pesos. Con contrato hasta Julio 18 de 1912.
ALTOS núm. 180—Escalera de mármol, vestíbulo de cristales ingleses y cuatro habitaciones. En el segundo piso 4 habitaciones, baño, cocina y montaplatos. Tercer piso, 2 piezas, baño para servicio, azotea y pileta. Renta, $ 530. Visítese. Títulos perfectos. Informes, 351 San Martín 361.—BRAVO BARROS y Cía. o27

CARLOS CALVO 1150 y 1154. Judicial. Entre Salta y Lima. Edificio de altos, para renta. Orden del juez doctor Naveira, secretario doctor Rodríguez, testamentaría de don Pablo Solari y doña Virginia Canoneras. Base $ 30.000.
EL DOMINGO 12 de Noviembre á las 4 en la misma propiedad. Mide según títulos 7m57 (8v75) por 60m62 (70v) y según mensura 7m80 (9 v) por 60 m35 (69v68), con un martillo á favor en el fondo de 2 metros (2v30) por 0m80 (0v92). Superficie 472.33 m. c. (620.33 v. c.). Ad corpus.
Bajos—Negocio, 12 piezas, 3 baños y 2 patios.
Altos—Escalera mármol y cedro, 5 piezas, baño, cocina y patios. Escrituras por la oficina de don José F. Buttini. Seña 8 por ciento. Comisión 2 o|o. Informes, 351 San Martín 361.—BRAVO BARROS Y Cía.

EN LOMAS DE ZAMORA — Una excelente casa-habitación y un terreno lindero, calle Bartolomé Mitre 132, con frente también á Jujuy. A pocos metros de la Avenida Meeks y del tranvía y á tres cuadras de la estación. Base, $ 21.000 la casa y sin base el terreno, mitad al contado y mitad á uno ó dos años con 8 por ciento de interés por semestres anticipados.
EL DOMINGO 5 de Noviembre, á las 3 de la tarde, en la misma propiedad.
CASA—13v50 por 47v95 en un costado, 51v27 en otro y 10 varas en el contrafrente. Jardín, vestíbulo de mosaico con mayólicas, sala, comedor, 6 piezas, baño, pieza de lavar, pieza de servicio, vestíbulo interno, patio mosaico, celosías, aguas corrientes, molino, luz eléctrica, gas, cerco alambre tejido. Terreno mide 10 varas por 49v42. Superficie, 790 v. c. Está unido por los fondos con la casa. Visítese. Las llaves en nuestra sucursal, Meeks 66. Títulos perfectos. Informes y planos, 351 San Martín 361. —BRAVO BARROS y Cía. o29

*CASTRO 1741, ENTRE IN*clán y Salcedo, á una cuadra de la Avenida Garay y á 3 de Boedo. Muy buena casa de familia, sólida, preparada para altos. Base $ 25.000, pudiendo continuar el comprador con una hipoteca de $ 15.000 al 9 o|o á 1 1|2 ó 2 1|2 años de plazo.
EL DOMINGO 5 de Noviembre á las 4, la misma propiedad. 10 varas por 48v84. Ad corpus. Frente de piedra artificial, zaguán mosaico, vestíbulo, sala, comedor, 4 piezas, baño, cocina, 2 patios mosaico, fondo, galería, carpintería de cedro. Produce $ 2.400 anuales. Títulos perfectos. Escritura por don José J. Pippo. Informes 351 San Martín 361.—BRAVO BARROS y Cía. o30

AVENIDA SAN JUAN 2860 al 62. Entre Catamarca y Deán Funes. Casa de negocio y renta, en terreno de 500 v. c. Base $ 60.000.
EL DOMINGO 5 de Noviembre á las 5 en la misma propiedad. 10 varas por 50. Ad corpus. Zaguán mosaico, cancel, cristales, salón para negocio, comedor, cuatro piezas, cocina, 2 patios, sótano y fondo. Visítese. Títulos perfectos. Informes 351 San Martín 361.—BRAVO BARROS y Cía.

*CASA-QUINTA en BELGRA*no—Moldes 1663 entre Virreyes y Pino. Con adoquinado y tranvía al frente, á 3 cuadras de Cabildo y á 6 de la estación del F. C. R. Edificio amplio, muy bien hecho, lleno de comodidades. Preparado para altos. Base $ 45.000, pudiendo continuar el comprador con una hipoteca de $ 11.000 oro sellado al 7 1|2 o|o, por semestres anticipados, hasta Mayo 14 de 1913. El excedente, hasta el precio de compra, mitad al contado y mitad á seis meses en segunda hipoteca con 7 o|o de interés adelantado.
EL DOMINGO 5 de Noviembre, á las 3.30, en la misma propiedad. 23v09 por 47. Ad corpus. Vestíbulo, sala, comedor con terraza al jardín, 3 dormitorios, baño, cocina, 2 piezas de servicio, jardín, frutales y árboles de mérito. Visítese de 10 á 12 y de 3 á 6. El adoquinado es por cuenta del comprador y se paga en cuotas trimestrales de $ 52. Títulos perfectos. Informes 361 San Martín 361 ó Cabildo 1978.—BRAVO BARROS y Cía. o29

DOS CASAS EN BANFIELD
En una situación central é importante, Belgrano 1846 y 1858, á 4 cuadras de la estación del ferrocarril, entre un núcleo de edificación moderna. Dos buenas casas de familia, sólidas, cómodas y agradable. En perfecto estado. Base 8.000 pesos cada una.
EL DOMINGO 5 de Noviembre á las 5 p. m. en las mismas casas. Cada casa mide 10x65 vs. Ad corpus. Consta cada una de jardín y verja de material y hierro al frente, sala, comedor, 2 dormitorios, cuarto de baño, cocina, pieza de servicio, pozo con bomba y cañerías de agua corriente. Cielos rasos de yeso, pisos pino tea, vereda y corredor con piso de mosaico. La casa número 1858 tiene contrato hasta el 30 de Septiembre de 1912 á razón de 80 pesos mensuales. La número 1846, está desocupada. Se entregará llave en mano. Títulos perfectos. Escrituras por ante la oficina del señor Pedro Oxoby. Informes, 351 San Martín 361 y en Lomas, Avenida Meeks 66.—BRAVO BARROS y Cía. o31

*CARLOS CALVO Y SAN JO*sé—Judicial — Casa de negocio en terreno de lindas dimensiones para edificar. Orden del juez doctor Naveira, secretario doctor Rodríguez, testamentaría de don Pablo Solari y doña Virginia Canóneras. Base pesos 10.000.
EL DOMINGO 12 de Noviembre á las 4.30 en la misma propiedad. Mide según títulos 7m20 (8v50) á San José números 993 á 999 por 17m82 (20v), á Carlos Calvo números 1401-07. Según mensura, tiene, incluso la ochava, 9m50 (10v96) á San José por 17m50 (20v20) á Carlos Calvo. Superficie 165.20 m. c. (220.27 v. c.) Ad corpus. Sala de negocio, 3 piezas, patio y dependencias. Escrituras por la oficina de don José F. Buttini. Seña 8 o|o. Comisión 2 o|o. Informes 351 San Martín 361.— BRAVO BARROS Y Cía. o28

SALTA 168 á 172—AL LADO de la esquina de Alsina. Edificio de altos, moderno, para renta, comprende dos negocios en la planta baja y 4 departamentos en dos pisos altos. Producen en conjunto $ 13.080 al año. Base, $ 135.000, pudiendo continuar el comprador con una hipoteca de 151.442,30 francos al 8 o|o, que vence en Junio 14 de 1914. El excedente podrá abonarse mitad al contado y mitad á un año, con 7 o|o de interés por semestres anticipados.
EL MARTES 14 de Noviembre, á las 3 en nuestro hall 351 San Martín 361. Mide 11v95 por 17v08, Ad Corpus. Bajos: núm. 168 y 172, dos casas cada una con negocios, una habitación, puertas y vidrieras de hierro y cortina metálica. Producen $ 170 y 180 al mes. Con contrato hasta Septiembre 30 de 1912. Altos, primer piso: 2 departamentos con vestíbulo, 3 piezas, baño, cocina y pieza de servicio. Renta $ 170 c|u; con contrato hasta Diciembre 23 de 1912, segundo piso, dos departamentos con 5 piezas y dependencias. Producen $ 200 c|u. Con contrato hasta Septiembre 18 de 1912. Visítese. Títulos perfectos. Informes 351 San Martín 361.—BRAVO BARROS y Cía. o27

ESTADOS UNIDOS 1343. — Entre Santiago del Estero y San José. Edificio antiguo en terreno de muy lindas dimensiones para levantar una construcción de habitación ó renta. Base 30.000 pesos
EL JUEVES 9 de Noviembre á las 3 p. m. en nuestro hall, 351 San Martín 361. 10 varas por 44. Ad corpus. Sala, comedor, 4 piezas, cocina, 3 patios, cielos rasos de yeso y pisos pino tea. Títulos perfectos. Informes, 351 San Martín 361.—BRAVO BARROS y Cía. n1

SOLIS 2116 — JUDICIAL
Entre Caseros y Ronóeau. A una cuadra de la avenida Entre Ríos y á 2 del Jardín Botánico del Sud. Construcción antigua. Juez doctor Repetto, secretaría Verpengo Lima, testamentaría de don Godofredo Kehl y doña Catalina Margarita Bechwam de Kehl. Base $ 20.020.10.
EL DOMINGO 12 de Noviembre á las 3. En la misma propiedad. 8m00 por 42m86 (10 varas por 49v60). Cinco piezas, cocina, patio y fondo. Seña 8 o|o. Comisión 2 o|o. Informes, 351 San Martín 361.—BRAVO BARROS Y Cía. o28

*LIBERTAD 1275 entre ARE*nales y Juncal, á pocos metros de la avenida Alvear y en pleno barrio aristocrático de la metrópoli. Edificio de una planta, en terreno de dimensiones especiales para construir una casa de lujo. Base 90.000 $, de la que se deducirán 20.000 cédulas serie L.
EL SABADO 4 de Noviembre á las 3, en nuestro hall, 351 San Martín 361. 9v94 por 36v09 en un costado, 35v91 en otro y 9v93 en el contrafrente. Ad corpus. Sala, comedor, 4 piezas, otra en altos para servicio, baño, cocina y 2 patios de mosaico. Visítese. Títulos perfectos. Informes, 351 San Martín 361.—BRAVO BARROS Y Cía.

CASA EN LOMAS — EN una situación interesante. A 2 cuadras y media de Laprida y á 8 1|2 de la estación. Alem 255. Base, $ 13.500. Mitad al contado y el resto á un año de plazo con 8 o|o de interés por semestres anticipados.
EL DOMINGO 5 de Noviembre á las 4 en la misma propiedad 13.96 varas por 65 Ad corpus. Sala, comedor, 3 dormitorios cocina, una pieza independiente para servicio, aguas corrientes, jardín, quinta y frutales, corredor que rodea el edificio, gallinero y otras dependencias. Visítese. Títulos perfectos. Informes 351 San Martín 361. ó en Lomas, Av. Meeks 66.—BRAVO BARROS y Cía. o31

*MEJICO 1319 — Entre SAN*tiago del Estero y San José. En una situación central é importante, Edificio antiguo. Base, 30.000 pesos.
EL JUEVES 9 de Noviembre á las 3 en nuestro hall 351 San Martín 361. 9v12 por 37v41. Ad corpus. Zaguán mosaico, sala, comedor, 4 piezas, cocina, 2 patios de mosaico y baldosas, cielos rasos yeso, pisos pino tea, empapelados y celosías. Títulos perfectos. Informes 351 San Martín 361.—BRAVO BARROS y Cía. n1

SANTIAGO DEL ESTERO 780. Entre Chile é Independencia, á 2 cuadras de la plaza Independencia. En un barrio excelente. Edificio antiguo en terreno de dimensiones especiales. Base $ 32.000 pesos.
EL JUEVES 9 de Noviembre á las 3, en nuestro hall 351 San Martín 361. 8v73 por 40. Ad corpus. Sala, comedor, 4 piezas, cocina, 1 cuarto y otro de madera, 3 patios. Títulos perfectos. Informes, 351 San Martín 361.—BRAVO BARROS y Cía. n1

VIAMONTE 2052 — ENTRE Ayacucho y Junín. A 2 cuadras de la avenida Callao y en un barrio que reune todas las comodidades y ventajas. Edificio sólido. Base, 55.000 pesos.
EL JUEVES 9 de Noviembre á las 3 p. m. en nuestro hall 351 San Martín 361 10 varas por 55. Ad corpus. Cancel hierro, sala, comedor, 7 piezas, baño, cocina, 3 patios baldosa, sótano, cielos rasos yeso, pisos pino tea, celosías y empapelados. Visítese los días lunes, miércoles y sábados de 2 á 5. Títulos perfectos. Informes 351 San Martín 361.—BRAVO BARROS y Cía.

PUBLIO C. MASSINI Y Cía.

CASAS

TUCUMAN 2348 al 52, entre Ombú y Azcuénaga. Lo mejor de ese barrio, con asfalto en construcción al frente. A 3 cuadras de Callao y 5 de Pueyrredón. Amplio terreno con construcciones antiguas, pero que asimismo producen 600 mensuales de renta. Mide 15.37 varas de frente por 68.46 de fondo y 16.10 en el contrafrente, medidas que no necesitan comentarios, pues permiten desarrollar cualquier proyecto arquitectónico. Base ínfima 80 pesos vara cuadrada. Reconoce una hipoteca por 52.148.35 pesos que reconoce el 28 de Septiembre de 1913 con el 7 o|o de interés pagadero por trimestres adelantados, el excedente mitad al contado y mitad á 6 meses con 7 o|o de interés adelantado.
EL MIERCOLES 8 de Noviembre á las 3 p. m. en nuestra casa, San Martín 81. Títulos perfectos. Seña 8 o|o. Comisión 2 o|o. Informes en nuestras oficinas.—Publio C. Massini y Cía. o31

HUMBERTO I 1092 al 94. — De altos y bajos, entre Carlos Pellegrini y Lima. Muy buen barrio, con adoquinado al frente, á dos cuadras de la plaza y estación Constitución, muy comercial, de rápida transformación. Propiedad algo antigua, pero en buen estado, compuesta de 5 habitaciones principales la planta baja y seis la alta con todas las dependencias. Mide 8.10 varas de frente por 16.05 varas de fondo. Ad corpus. Base, pesos 28.000, incluyendo pesos 21.000 en hipoteca, al Banco El Hogar Argentino, que tomará á su cargo el comprador en la forma y estilo de plaza, abonando el excedente, tercera parte al contado, tercera á 6 meses y tercera á un año de plazo con 8 o|o de interés y pagarés hipotecarios. Tiene actualmente 18 cuotas pagas de $ 84 cada una, que el comprador devolverá al propietario.
EL MIERCOLES 15 de Noviembre á las 3 p. m. en nuestra casa San Martín 81 venderemos esta propiedad. Renta $ 320 mensuales. Títulos perfectos. Seña 8 o|o. Comisión 2 o|o. Informes 81 San Martín.—Publio C. Massini y Cía. o29

MODERNA AL NORTE. — Propiedad de altos y bajos. Arenales 3681 y 3685, al lado de Añoz. Barrio esencialmente de familias, con perspectivas preciosas, á 1 cuadra de la avenida Santa Fe, cuyo afirmado de madera está ya en construcción, á 1 cuadra también del jardín Botánico, la ubicación ideal para vivir. Construidas con materiales elegidos y bajo la dirección del arquitecto señor Desplats. Cada casa consta de 4 habitaciones principales, servicio, baño con instalaciones, luz eléctrica, tirantes de hierro, etc. Mezclas de primera, carpintería de cedro, herrajes finos; imitación piedra, todo nuevo, pueden visitarse en cualquier momento, solicitando las llaves en la esquina. Base definitiva, pesos 35.000.
EL DOMINGO 12 de Noviembre, á las 4.30 p. m. en la misma propiedad, venderemos esta casa que dada su construcción, ubicación é ínfima base recomendamos muy especialmente. Títulos perfectos. Seña 8 por ciento. Comisión 2 por ciento. Más datos en nuestras oficinas, San Martín 81.—Publio C. Massini. n1

BUSTAMANTE 251 al 257 — Entre Cangallo y Díaz Vélez. Buen barrio, de familias, con toda clase de comodidades y adelantos modernos. Son 4 casas, de altos y bajos divididas en dos grupos cada una, compuesta de una casa de bajos y otra de altos. Números 251 al 53, mide 10 varas por 28.46. Consta cada casa de 4 y 5 piezas, respectivamente y produce 300 pesos. Números 255 al 57. Mide 10 varas por 29.80, constan de 5 y 6 piezas, respectivamente y producen 300 pesos. Casas algo antiguas, pero en buen estado de conservación. Base $ 30.000 cada grupo incluyendo pesos 22.500 de hipoteca, pagadera á razón de $ 90 mensuales, á favor del Banco El Hogar Argentino, que el comprador tomará á su cargo en las forma y condiciones que exije ese establecimiento, teniendo ya pagas 16 cuotas, las que deberá devolver el comprador, abonando el excedente tercera parte al contado, tercera á 6 meses y tercera á un año de plazo, con pagarés hipotecarios y 8 o|o de interés.
EL SABADO 18 de Noviembre á las 3 p. m. en nuestra casa San Martín 81. Títulos perfectos. Seña 8 o|o. Comisión 2 o|o. Datos, en nuestras oficinas.—Publio C. Massini y Cía. n3

JUDICIAL — EN VILLA Bal. partido de San Martín, cuatro casas para concluirse, pues les falta solamente los cielos rasos, carpintería, pisos y pintura y consta cada casa de cuatro piezas, cocina, baño, w. c. y altillo. Dentro del terreno existe un pozo semisurgente con bomba y molino. Con frente á la calle 3 de Febrero, lindando por medio con la vía del ferrocarril Rosario y á tres cuadras de la estación Villa Ballester. Zona de porvenir y muy edificada. Corresponden á los lotes 33, 34, 35 y 36 de la manzana 2. Miden en conjunto, por estar unidos, 34.64 metros de frente al NE. por 57.70 metros de fondo. Venta por orden del señor juez doctor Baltasar S. Beltrán secretaría doctor José E. Cirio, en el juicio seguido por la Sociedad Argentina de Edificación contra don Moisés Andino, sobre cobro ejecutivo de pesos. Base, $ 37.492.23.
EL MIERCOLES 8 de Noviembre á las 3 de la tarde, en nuestra casa San Martín 81, venderemos estas 4 casas en un stock. Títulos perfectos, 8 por ciento á cuenta de precio y 2 por ciento de comisión á cargo del comprador. Más informes y planos, en nuestras oficinas, San Martín 81.—Publio C. Massini y Cía. o29

PARANA 634 al 36—ENTRE Tucumán y Viamonte, ubicación central de mucho mérito, á un paso del gran palacio de Justicia, inmediata á la avenida Callao, el barrio de las grandes residencias modernas. Edificio de 5 pisos que produce en conjunto $ 1400 mensuales. Base de venta como ínfima $ 110.000 incluyendo en esa suma una hipoteca por $ 80.000 á dos años con 7 y medio o|o de la que se hará cargo el comprador abonando tercera parte al contado, tercera á 6 meses y tercera á 12 meses de plazo con pagarés hipotecarios y 8 o|o de interés.
EL MIERCOLES 22 de Noviembre á las 3 p. m. en nuestra casa San Martín 81 venderemos esta propiedad muy bien situada. Títulos perfectos. Seña 8 o|o. Comisión 2 por ciento. Más datos en nuestras oficinas, San Martín 81.—Publio C. Massini y Cía.

*AL NORTE—Para HABITA*ción y renta. Agüero 534|36, al lado de Santa Fe. Propiedad flamante. El edificio lo constituyen 3 casas, una en bajos, 1o. y 2o. piso. Los bajos constan de 4 habitaciones principales, baño y dependencias. Subsuelo con cocina, piezas de servicio, etc. El primero y segundo piso consta de 4 habitaciones, baño, pieza de servicio, cocina y todas las dependencias necesarias. Está construida con materiales elegidos de primera calidad y sin economía de ningún género. Mide 13.05 varas por 12.50 (ad corpus). Base $ 60.000. Reconoce una hipoteca por $ 30.000 á dos años con 8 1|2 o|o de interés, el excedente al contado.
EL MIERCOLES 15 de Noviembre á las 3 p. m., en nuestra casa San Martín 81. Títulos perfectos. Seña 8 o|o. Comisión 2 o|o. Datos, en nuestras oficinas.—Publio C. Massini y Cía. o27

MIRIÑAY 865. AL LADO DE la avenida Gaona. Buena propiedad ubicada en un barrio de progresos rápidos. Mide 10 varas por 45 (ad corpus). Consta de comedor, 4 habitaciones, baño, galería y dependencias. Edificada con materiales de primera calidad y muy bien construida. Base 16.000 pesos incluyendo 9.600 pesos de hipoteca á favor del Crédit Foncier pagadero á razón de 94 pesos mensuales el excedente mitad al contado y mitad á 6 meses con pagarés hipotecarios y 7 por ciento de interés.
EL DOMINGO 5 de Noviembre á las 5 de la tarde, en la misma propiedad. Títulos perfectos. Seña 8 o|o. Comisión 2 por ciento. Las llaves al lado en el número 853. Datos á San Martín 81.—Publio C. Massini y Cía. o31

CASA QUINTA EN MORON —A 20 metros de la estación del F. C. Calles Santa Marina 1356. Edificio antiguo pero en buen estado, en terreno de 1760 varas cuadradas. Está distribuido en la siguiente forma: 6 habitaciones principales, baños, cocina y todas las dependencias. Además tiene caballeriza con altillo. Gran cantidad de frutales y forestales y todas las comodidades necesarias. Base, $ 14.000. 3a. parte al contado, 3a. á 1 año y 3a. á dos años con 7 o|o.
EL DOMINGO 13 de Noviembre á las 4 de la tarde, en la misma propiedad. Seña 8 o|o. Comisión 2 o|o. Título perfecto. Datos en nuestras oficinas, San Martín 81 —Publio C. Massini y Cía. o27

DE ESPECULACION — EN Villa Ballester. Sobre la nueva estación Kilómetro 24, futura Ingeniero Loveday, que levantará muy en breve la empresa del F. C. C. A., de suerte que se formará, sin duda alguna, un importante centro de población. Ofrecemos 7 fracciones de varas 179.077 á 73.404 c|u., con opción, próximos á la estación Villa Ballester y sobre el Río de las Conchas, lindando con fracciones totalmente vendidas y en su mayor parte edificadas. Venta con la ínfima base de 10 centavos la vara cuadrada á pagarse cuarta parte al contado, cuarta á 6 meses, cuarta á 12 y cuarta á 18 meses de plazo con 6 por ciento de interés, condiciones ventajosísimas de pago.
EL SABADO 4 de Noviembre, á las 3 p. m., en nuestra casa San Martín 81, venderemos estas 7 fracciones que resultarán excelentes negocios para los adquirentes. Para los que quieran visitarlas pueden preguntar en la estación Villa Ballester por el campo que ocupa el señor Juan Doral. Títulos perfectos. Escrituras ante el señor Felipe Violante. Seña 8 o|o. Comisión 2 o|o. Mayores informes y planos en nuestras oficinas.—Publio C. Massini y Cía.

LO MEJOR DE OLIVOS. — 8 ideales terrenos formando esquina á las calles Franco Pelliza y Rioja. En la parte más linda, rodeada por hermosas quintas. Distan 2 cuadras de la estación Borges y 4 de Olivos. Venta con opción. Base $ 5 la vara cuadrada. Pagadero tercera parte al contado y el resto á 6 y 12 meses de plazo sin interés.
EL DOMINGO 5 de Noviembre, á las 3 p. m. en los mismos terrenos. Títulos perfectos. Escrituras ante el señor Isaac Márquez. Seña 8 o|o. Comisión 2 o|o. Planos á San Martín 81.—Publio C. Massini y Cía.

BELGRANO 4234 — ENTRE Muñiz y Mármol. A una cuadra de las avenidas Rivadavia, La Plata y Río de Janeiro. La situación más valiosa de Almagro, donde el barrio cambia notablemente. Buena propiedad, nueva, compuesta de 3 grandes habitaciones, otra más pequeña, cocina y todas las dependencias necesarias. Construida con buenos materiales á todo costo. Mide 8.48 varas de frente por 56.78 de fondo en los costados E. y O. y 8.84 en el contrafrente (ad corpus). Base pesos 18.000. Reconoce una hipoteca hasta Mayo de 1913 por pesos 15.000, el excedente tercera parte al contado, tercera á 6 meses y tercera á un año de plazo con pagarés hipotecarios y 8 o|o de interés.
EL DOMINGO 12 de Noviembre á las 3 p. m. en la misma propiedad, venderemos esta casa que recomendamos la visiten. Títulos perfectos. Seña 8 o|o. Comisión 2 por ciento. Más datos en nuestra casa, San Martín 81.—Publio C. Massini y Cía. o29

EN LA CITY — CANGALLO y Maipú números 704 al 22 y 180 al 200, respectivamente. Excepcional, sin comentarios, pues no lo necesita, basta enunciar su ubicación que equivale un título al portador. Sin igual para Bancos, grandes comercios, compañías de seguros, hoteles, casas de renta, etc. La propiedad que está en buen estado de conservación, consta de tres pisos y produce $ 60.000 al año, con contratos antiguos y que vencen el 31 de Diciembre de 1911 uno y el 31 de Julio de 1912 el otro. Mide 34.05 varas de frente á Maipú por 29.28 varas también de frente á Cangallo, lo que hace una superficie total de 1.014.996 varas cuadradas. Ad corpus. Base de venta, pesos 900.000 moneda nacional, pagaderos pesos 300.000 al contado y el resto en tres cuotas anuales iguales con garantía hipotecaria de la misma propiedad y el 7 por ciento de interés.
EL MIERCOLES 22 de Noviembre, á las 3 de la tarde, en nuestra casa, San Martín 81. Títulos perfectos. Seña, 8 por ciento. Comisión, 2 por ciento. Soliciten los informes necesarios en nuestras oficinas, San Martín 81.—Publio C. Massini y Cía.

JUDICIAL — LIMA 148 AL 56, entre Victoria y Alsina, en pleno centro. A un paso de la avenida y á 5 cuadras de la plaza de Mayo y del Congreso. Dimensiones ideales para la construcción de casas de renta ó de una magnífica casa habitación. Mide 13.423 metros (ó sea 15.49 varas) de frente al O. por 29.877 metros (ó sea 34.49 varas) de fondo (ad corpus). Edificio viejo, pero que produce renta, consta de dos salones de negocio al frente y una casa de vecindad. Venta por orden del juez doctor Gigena, secretaría del doctor Quiroga, sucesión de don Benito Pico Herraiz. Tasación pesos 120.311.69, base 2|3 partes ó sea pesos 80.207.79. Condiciones de pago: 8 por ciento de seña, 22 por ciento al firmar la escritura, 35 o|o á seis meses y 35 o|o á doce meses con interés del 7 o|o pagaderos por semestres adelantados, con garantía de la misma propiedad.
EL MIERCOLES 15 de Noviembre á las 3 p. m. en nuestra casa, San Martín 81, venderemos este magnífico terreno que por su ubicación y dimensiones no necesita comentarios. Las escrituras serán otorgadas por el señor Leandro García (hijo), Chacabuco 86, donde se puede revisar los títulos. Nuestra comisión de 2 o|o es á cargo del comprador. Informes San Martín 81. —Publio C. Massini y Cía. o14

AVENIDA DE MAYO 1390.— Entre Santiago del Estero y San José, 8.50 varas por 24 (ad corpus). Dadas sus dimensiones se presta para la construcción de una casa de renta cuyo costo sería ínfimo, tenemos á disposición de los interesados varios proyectos cuyos edificios producirían más del 12 o|o aforando bajo y sobre el costo total. La venta se hace con derechos de edificación pago. No hacemos comentarios de la importancia de la ubicación, pues es notoria. Base de venta, $ 120.000 á pagarse una tercera parte al contado, tercera á un año y tercera á dos años de plazo con garantía hipotecaria y 7 o|o de interés anual.
EL MIERCOLES 22 de Noviembre á las 3 p. m. en nuestra casa, San Martín 81, venderemos este terreno que recomendamos en la seguridad de que se trata de una brillante ocasión. Títulos perfectos. Seña 8 o|o. Comisión 2 o|o. Más datos y planos en nuestras oficinas San Martín 81.—Publio C. Massini y Cía. o27

INDEPENDENCIA 3137 — Entre Urquiza y 24 de Noviembre, á 4 cuadras de la avenida Boedo. Muy buen barrio, cloacas y aguas corrientes, con todos los adelantos modernos. Amplia propiedad en buen estado de conservación, compuesta de 7 amplias habitaciones, cocina y todas las dependencias necesarias. Mide 10 varas por 74 (ad corpus). Base, pesos 33.000. Reconoce una hipoteca por 25.000 pesos al Banco El Hogar Argentino, tiene pagas 9 cuotas de $ 58 cada una, que el comprador reembolsará al propietario, abonando el excedente tercera parte al contado, tercera á 6 meses y tercera á un año con pagarés hipotecarios y 8 o|o de interés.
EL DOMINGO 12 de Noviembre á las 4 p. m. en la misma propiedad venderemos esta casa que recomendamos por su ubicación. Títulos perfectos. Seña 8 o|o. Comisión 2 o|o. Informes en nuestra casa San Martín 81.—Publio C. Massini y Cía. o29

EN LOMAS DE ZAMORA — Linda casa-quinta, calle Loria 282|90, entre España é Italia, con empedrado al frente. A 4 cuadras de la estación y 1 1|2 del tranvía núm. 102, á Temperley por la avenida Meeks. Está en perfecto estado de conservación con frente imitación piedra, mosaicos, marquis de madera, glorietas, parral, etc. La casa habitación consta de sala, comedor, hall, 3 dormitorios, baño, 2 piezas más, cocina y todas las dependencias. Edificada con materiales de primer orden, puertas de cedro, pisos de madera, cielos rasos de yeso, umbrales de mármol, verja al frente, etc. Mide por Base 30.000. Reconoce 21.000 $ en hipoteca al Banco El Hogar Argentino pagadero en cuotas de 42 $ cada una y de las cuales hay 9 pagas que se deberán reembolsar, el excedente tercera parte al contado, tercera á 6 meses y tercera á un año con pagarés hipotecarios y 7 o|o de interés.
EL DOMINGO 19 de Noviembre á las 3 p. m., en la misma propiedad. Títulos perfectos. Seña 8 o|o. Comisión 2 o|o. Informes en nuestras oficinas San Martín 81.—Publio C. Massini y Cía. n3

TERRENOS

EN FLORIDA — 80 LOTES y una manzana en block. A 7 cuadras de la estación del F. C. B. y Rosario, y á dos de la nueva estación del C. C., terreno muy alto, precioso, habiéndose edificado hermosos chalets y casitas en los lotes vendidos anteriormente. Es el saldo de la fracción que fué del señor Martín J. Haedo, que ha sido totalmente vendida y en su mayor parte edificada. Ubicados en una preciosa loma, á pocos minutos de la capital. Son las manzanas letras F. E. I. H. Venta en 36 mensualidades, sin interés, con la ínfima base de $ 1.50 la vara cuadrada, dándose la posesión inmediata sin más desembolso que dos mensualidades de garantía en el acto del remate y dos más al retirar el título provisional. La manzana I se venderá en block, con base de $ 1.50 vara cuadrada, pagadero tercera parte al contado, tercera á un año y tercera á dos años de plazo y sin interés. Especial para especular. El remate se efectuará
EL DOMINGO 5 de Noviembre á las 2.30 de la tarde, sobre los terrenos. Títulos perfectos. Comisión, 2 por ciento. Tren gratis del Retiro á la 1.45 p. m. en punto. Pasajes y planos en nuestra casa, San Martín 81.—Publio C. Massini y Cía.

JUDICIAL. EN EZPELETA. —A 25 minutos de Constitución. La quinta conocida por Villa Tudela, ubicada á 2 cuadras de la estación y lindando con los terrenos del ferrocarril. Está dedicada á huerta y frutales, cercada de alambre tejido y tiene además una casita de material, con dos piezas, cocina y galería. Tiene también un pozo con buena agua y otro semisurgente con un motor á nafta y tanque de cemento armado con capacidad para 10.000 litros capaz de regar toda la quinta. Corresponden á las siguientes fracciones: manzana núm. 2, letra A, mide 54.40 metros en los costados NE. y SO. y 52 metros en los costados NO. y SE. Otro terreno lote D de la manzana núm. 1, de 44.50 metros al NO. y SE. por 54.30 metros al SO. y NE. Tres fracciones de terreno, letras A. y C. manzana número 1 y D. de la manzana número 2. La primera consta de 54.30 metros de frente al NE. por 35.50 metros de fondo. La segunda mide 53.70 metros en los costados SO. y NE. por 44.60 metros en el del SE. y 41.60 en el NO. La tercera consta de 53 metros en el costado NO. y SE. por 54.30 metros al SO. y 54.40 al NE. Otro lote letra B de la manzana número 1, de 53.70 metros en los costados NE. y SO. por 35.50 metros en los costados NO. y SE. Venta en un solo lote. Base, $ 22.968.51 m|n.
EL MIERCOLES 8 de Noviembre, á las 3 de la tarde, en nuestra casa, San Martín 81, venderemos estas fracciones que recomendamos. La venta es ordenada por el juez doctor Baltazar S. Beltrán, secretaría del doctor José E. Cirio, en el juicio seguido por la Sociedad Argentina de Edificación contra don Rafael Corral por cobro ejecutivo de pesos. Títulos perfectos. Seña 8 por ciento á cuenta de precio y 2 por ciento de nuestra comisión. Informes y planos, en nuestras oficinas, San Martín 81.—Publio C. Massini y Cía. o31

*EN VICENTE LOPEZ — SO*bre el mismo andén de la estación. Entre la vía del F. C. C. A. y el camino de automóviles, 20 únicos lotes, con frente á la avenida Coronel Roca, adoquinada. Lo mejor que puede ofrecerse, al pie de la barranca, con preciosa vista al río de la Plata y muy próximos al Parque y jardines del Edén Hotel. Estos terrenos están lindando con las tres manzanas que vendimos totalmente el 30 de Julio próximo pasado. Venta en 60 mensualidades, sin interés. Sin base, á tanto la vara cuadrada, dándose la posesión inmediata sin más desembolso que tres mensualidades de garantía en el acto del remate y tres más al escriturar ante el señor Leonardo Ponsatti, B. Mitre 550. Títulos perfectos. Comisión 2 o|o á cargo del comprador.
EL DOMINGO 12 de Noviembre á las 3 p. m., sobre los mismos terrenos. Planos á San Martín 81.—Publio C. Massini y Cía.

EN MONTE GRANDE — 700 lotes. Los mejores terrenos de ese importante y lindo pueblo que será muy en breve cabeza de partido cuyo proyecto ya está en el Senado de la provincia, con un servicio de trenes inmejorable que será aumentado en Diciembre próximo, como así mismo empezarán los trabajos del tranvía eléctrico y se terminará el camino adoquinado de automóviles, factores todos de grandes progresos que valorizarán enormemente los terrenos que ofrecemos, los que sólo distan 1 cuadras de la estación del F. C. ubicados en una preciosa loma circundada de mucha edificación. Venta por cuenta de los señores Terrero y Goetz con la base de pesos 4 por mes el lote en 80 mensualidades, sin interés, dándose la posesión inmediata con sólo el desembolso de dos mensualidades en el acto del remate y otras dos al retirar el título provisional, se dará escrituras definitivas una vez pagadas 25 mensualidades. 20 o|o de descuento á todo el que pague el total al contado. Las mensualidades deberán abonarse en el escritorio de los señores Terrero y Goetz del 1 al 6 de cada mes.
EL DOMINGO 12 de Noviembre, á las 2 p. m., sobre los mismos terrenos venderemos estos 700 lotes con sus manzanas alambradas y calles abiertas. El día del remate saldrá de Constitución un tren especial gratis á la 1 p. m. en punto. Comisión 2 o|o. Más datos, planos y boletos para el tren gratis en nuestras oficinas, San Martín 81.—Publio C. Massini y Cía. o30

MAÑANA

A LAS 3 P. M.

En nuestra casa San Martín 81

IMPORTANTES VENTAS

En Mar del Plata

Las lomas de Saint James, con vista al mar. 47 lotes. En 60 mensualidades. Sin base, á tanto la vara cuadrada.

De especulación

EN VILLA BALLESTER. Sobre la nueva estación Ingeniero Loveday. 7 fracciones de 73.404 á 179.000 varas cuadradas cada una. Con opción. Base, 10 centavos la vara cuadrada. A plazos.

En Tornquist

332 hectáreas en un lote. A 20 cuadras de la estación y pueblo Tornquist. Base, 80 la hectárea. A vender á todo precio.

En el Neuquén

5.000 hectáreas de campo en la sección, fracción B, lote núm. 23. Rodeadas de grandes establecimientos. Base, $ 5 la hectárea, que no representa ni la décima parte de su valor.

Publio C. Massini & Cía.

*EN SAN MARTIN — 114 lo*tes con frente á calles adoquinadas. Rodeados por una compacta edificación. A 1 cuadras de la plaza principal, iglesia y tranvía Lacroze. Venta sin base, á tanto la vara cuadrada, pagadera en 48 mensualidades, sin interés.
EL DOMINGO 19 de Noviembre, á las 3 p. m., sobre los terrenos. Después detalles. Pasajes y planos, San Martín 81.—Publio C. Massini y Cía. o17

ISLA EN EL BARADERO— Provincia de Buenos Aires, sección V de islas, sobre el Río Paraná de Las Palmas, con frente al camino del Ferry-boat de Zárate á Ibicuy en las proximidades del frigorífico Las Palmas, 70 hectáreas, 74 áreas, 90 centiáreas de campo apto para toda clase de plantaciones, agricultura y ganadería. Está rodeado por numerosas quintas, tambos, chacras, etc. En una situación deliciosa con fáciles y cómodas vías de comunicación. El riacho Baradero que separa esta isla de costa firme no alcanza en su mayor ancho 40 metros y sus costas están todas pobladas. Base $ 35 la hectárea para vender resueltamente.
EL SABADO 18 de Noviembre á las 3 p. m. en nuestra casa San Martín 81, venderemos esta isla que recomendamos la visiten por la estación Retiro, F. C. R., por las estaciones Las Palmas, Lima, Atucha, Alsina y Baradero. Títulos perfectos. Seña 8 o|o. Comisión 2 o|o. Informes 81 San Martín.—Publio C. Massini y Cía. o27

*285 LOTES SOBRE EL MIS*mo andén de la estación Turdera entre Temperley y Llavallol. Los terrenos más altos y lindos de toda la línea, á sólo 20 minutos de Constitución, con un servicio de más de cuarenta trenes diarios. El que haya conocido Turdera hace un año y vuelva hoy por primera vez le parecerá mentira que pueda ser esa la misma villa que conoció en esa época, la edificación es enorme, se ve desde el espléndido chalet hasta la casa más modesta del obrero, allí hay escuelas, iglesia, plaza con entretenimientos, club atlético, construido y en construcción un salón cinematógrafo y tiene una línea de tranvías que hace el servicio entre Turdera y Temperley, lo que facilita al obrero que no se retrase en sus ocupaciones en el caso de pérdida de un tren. Venta en 80 mensualidades sin interés. Base $ 7 por mes por lote y con opción. Se da la posesión inmediata sin más desembolso que dos mensualidades de garantía en el acto del remate y dos más al retirar el título provisional, 20 o|o de descuento á todo el que pague al contado, escriturándose en seguida por ante el escribano señor Eusebio Giménez.
EL DOMINGO 5 de Noviembre á las 2 p. m., sobre los mismos terrenos. Nuestra mejor recomendación es que visiten los terrenos y se convencerán de la bondad de lo que ofrecemos. A los interesados que residan en Temperley, Lomas, Adrogué, etc., les es igualmente cómodo, pues hasta ir á Temperley y de allí tomar el tranvía local que conduce á Villa Turdera. El que no compre aquí con las facilidades que se le ofrecen estos terrenos no merece ser propietario jamás. Todo comprador abonará el 2 o|o de comisión en el acto del remate. El día del remate saldrá un tren expreso gratis de la estación Constitución á la 1.40 p. m. Pidan planos, pasajes é informes en nuestras oficinas San Martín 81.

YATAY 624 — AL LADO DE Cuyo. A una cuadra de la avenida Río de Janeiro. Amplio terreno de 10 varas por 50. Barrio de primer orden, que día á día se va transformando por las grandes construcciones que se levantan, operándose una valorización sólida. Es el único lote que queda disponible. Venta con la ínfima base de $ 22 la vara cuadrada, reconoce $ 4.000 en hipoteca al Banco El Hogar Argentino que el comprador tomará á su cargo reembolsándolo al propietario las cuotas pagadas y abonando el excedente, tercera parte al contado, tercera parte á 6 meses y tercera á un año, con pagarés hipotecarios y 8 o|o de interés.
EL DOMINGO 12 de Noviembre á las 2 p. m. en el mismo terreno venderemos este lote que recomendamos. Títulos perfectos. Seña 8 o|o. Comisión 2 o|o. Planos é informes San Martín 81.—Publio C. Massini y Cía. o29

EN RAMOS MEJIA.— F. C. O.—5 lindos lotes ubicados al NO. de la estación y de la Avenida Rivadavia. Rodeados por una compacta edificación, entre la fábrica de mosaicos y la quinta Dermota, con frente al bulevar, á la estación é iglesia. Miden 10 á 11 varas de frente por 71 á 83 de fondo. Venta con opción. Sin base, á tanto la vara cuadrada, á pagarse mitad al contado y mitad á 6 meses de plazo sin interés.
EL DOMINGO 5 de Noviembre á las 3 p. m. sobre los mismos terrenos venderemos estos 5 lotes que recomendamos especialmente. Títulos perfectos. Escrituras ante el señor Rodolfo Di Cio. Seña 8 o|o. Comisión 2 o|o. Planos é informes en nuestras oficinas, San Martín 81.—Publio C. Massini y Cía. o27

EN MAR DEL PLATA. — Las Lomas de Saint James, con vista al mar, entre los mejores chalets de nuestra gran ciudad balnearia. Quinta 163, dividida en 47 lotes de excepcionales medidas, frente á las calles Castelli (con tranvía), General Lavalle, Garay, General Paz, Rivas y otras. Barrio con toda clase de adelantos, con cloacas, aguas corrientes, y con el tranvía Boillat por uno de sus frentes. Zona muy solicitada, de rápida valorización, como lo comprueban las últimas ventas efectuadas por los señores Arturo Barrea y Cía., en la quinta 164, lindera á la que nosotros vendemos y en la cual se ha obtenido desde 10.33 pesos á 23.33 pesos por metro cuadrado. Venta sin base, á tanto la vara cuadrada, sin pretensiones de ningún género, á pagarse en 60 mensualidades sin interés, dándose la posesión inmediata con solo el pago de una mensualidad de garantía en el acto del remate y otra más al retirar el título provisional, dándose las escrituras definitivas una vez abonadas 20 mensualidades, ante el señor Foglia.
EL SABADO 4 de Noviembre á las 3 p. m. en nuestra casa, San Martín 81, venderemos estos 47 lotes que recomendamos por su excelente ubicación y fáciles condiciones de pago. Títulos perfectos. Comisión 2 por ciento á cargo del comprador. Planos é informes en nuestras oficinas, San Martín 81.—Publio C. Massini y Cía. o10

LA QUINTA SANGUINETTI —Los últimos 136 lotes que quedan de las 14 manzanas vendidas y en su mayor parte edificadas. Es la parte más alta y linda de Belgrano, con frente al bulevar Congreso (cuyo adoquinado está decretado desde la avenida Cabildo hasta la avenida Constituyentes), (muy en breve con tranvía eléctrico), á las calles Manuela Pedraza, Quesada, Iberá, Guayra, Avenida Forest y vía del F. C. R. Distan sólo una cuadra de la estación Coghlan, 2 de Monroe (adoquinada) y 3 de la avenida del Tejar. Son los mejores terrenos que puedan ofrecerse para construir la casa propia, en un barrio que tiene todas las comodidades á mano. El F. C. R. en su ramal al Tigre, tiene un servicio extraordinario de trenes diarios que en 15 minutos transportan al Retiro, de suerte que se hace más cómodo y agradable vivir allí, teniendo además la ventaja de vivir en casa propia. Venta en 40 mensualidades sin interés. Sin base, á tanto la vara cuadrada, dándose la posesión inmediata con solo el pago de una mensualidad de garantía en el acto del remate y dos más al retirar el título provisional. Descuento de 8 o|o sobre la parte á plazos al que prefiera abonar al contado. Títulos perfectos. Escrituras ante el señor Rodolfo F. Bernardo, Av. de Mayo 605.
EL DOMINGO 12 de Noviembre á las 2.30 p. m. sobre los mismos terrenos, venderemos estos 136 lotes que recomendamos especialmente por su brillante ubicación. Todas las manzanas están alambradas, las calles abiertas y abovedadas y los lotes medidos y amojonados. El día del remate pondremos un tren gratis del Retiro á las 2 p. m. en punto. Pasajes, datos y planos en nuestras oficinas San Martín 81.—Publio C. Massini y Cía. o28

EN MAR DEL PLATA—UNA gran venta, 700.000 varas cuadradas, divididas en fracciones de 12.000 á 25.000 varas cada una, frente por frente al gran Parque Municipal, en las chacras 6, 7 y 8 del ejido de Peralta Ramos ó Cabo Corrientes. La única gran fracción que quedaba aún sin subdividir, con frente á la gran avenida Mar del Plata, que tiene la construcción del tranvía á vapor del puerto hasta el nuevo cementerio ubicado en la chacra 128; por otra parte están próximos al hipódromo con su estación del F. C. S., donde la valorización es cada vez mayor y donde se cotizan de día en día los más altos precios. El tranvía Boillat (en funcionamiento) extenderá muy en breve sus líneas pasando por un frente de estos terrenos, y además la Municipalidad construirá calle por medio su gran Parque, con los mataderos en los fondos. A todos estos factores, que dan una valorización sólida como el gran puerto de ultramar cuyas grandes obras están ya muy adelantadas según podrán comprobarlo por las fotografías recientemente tomadas y que ilustramos nuestros planos y en las cuales se gastarán más de 30.000.000 de pesos, merecen agregarse miles de paseos, construcciones, etc., que harán de Mar del Plata y dentro de muy corto plazo una de las principales ciudades balnearias de América y también de toda la Europa. La fracción que ofrecemos representa la oportunidad única de adquirir tierra allí y por centavos, lo que dentro de muy poco tiempo se venderá á muchos pesos. La división comprende 49 fracciones que se venderán con opción, en uno de ellos entra una buena casa-habitación con gran cantidad de frutales y forestales y todas las comodidades deseables. Venta con la ínfima base de 30 centavos la vara cuadrada, á vender por cualquier cosa que exceda, pues es una venta como judicial, se trata de una división de condominio. El importe podrá pagarse tercera parte al contado, tercera á seis meses y tercera á un año de plazo con 6 o|o de interés anual, por adelantado y pagarés hipotecarios.
EL SABADO 18 de Noviembre á las 3 p. m. en nuestra casa San Martín 81, venderemos estas fracciones que recomendamos especialmente á todo el que quiera ganar dinero en breve plazo. Títulos perfectos á satisfacción del comprador. Las escrituras deberán otorgarse dentro de los 30 días de efectuado el remate ante el señor Basilio Contreras. En el acto del remate exigiremos el 8 o|o de seña y el 2 o|o de comisión. Mayores informes y planos en nuestras oficinas, San Martín 81.—Publio C. Massini y Cía. o27

EN FLORENCIO VARELA— El saldo de los 1000 lotes ubicados á 5 cuadras de la estación, á 30 minutos de la capital federal, con infinidad de trenes diarios. A 50 metros del adoquinado por la calle Monteagudo, y rodeado por un macizo de edificación. Florencio Varela es un pueblo que se desconoce día por día, sus adelantos son asombrosos, todo el mundo quiere radicarse allí, es la zona más solicitada como lo comprueban las ventas efectuadas que han sido todas éxitos. Hoy Florencio Varela cuenta con gran número de calles pavimentadas, luz eléctrica, hermosos chalets, sucursales bancarias, plazas, escuelas, etc. El terreno que ofrecemos es realmente precioso, todas sus calles perfectamente abiertas y abovedadas y los lotes medidos y amojonados. Venta en 80 mensualidades sin interés. Base $ 5 por mes el lote, con posesión inmediata sin más desembolso que dos mensualidades de garantía en el acto del remate y dos más al retirar el título provisional, dándose escrituras una vez abonadas 20 mensualidades ó bien á todo el que las anticipe, 20 o|o de descuento sobre la parte á plazos al que abone el total al contado. Títulos perfectos. Comisión 2 o|o á cargo del comprador.
EL MIERCOLES 15 de Noviembre á las 3 p. m. en nuestra casa San Martín 81, venderemos estos 481 lotes cuyo mejor elogio lo harán aquellos que los visiten. Planos y más datos en nuestras oficinas, San Martín 81.—Publio C. Massini y Cía. o27

*LO MAS CENTRAL y VALIO*so de San Fernando. Frente á la plaza principal é iglesia. 5 excepcionales lotes con superficie de 281 á 446 varas cuadradas cada uno. Situación que no necesita comentarios de ninguna especie, pues basta decir que es la vasta quinta de Fuentes, calles Constitución esquina General Sarmiento. Allí la tierra tiene cualquier aplicación: la construcción de casas de renta, de familia ó bien una gran construcción teatro, etc. Venta sin base, á tanto la vara cuadrada á vender resueltamente, á pagarse tercera parte al contado, tercera á 6 meses, tercera á 1 año con pagarés hipotecarios é interés corriente.
EL DOMINGO 19 de Noviembre á las 4 p. m., sobre los mismos terrenos venderemos estos 5 lotes que recomendamos por su ubicación. Títulos perfectos. Escrituras ante el señor Olivencia. Seña 8 o|o. Comisión 2 o|o. Informes y planos 81 San Martín.—Publio C. Massini y Cía. n3

*EN LA QUINTA DE OLIVE*ra. Lindo lote Avenida Olivera entre Provincias Unidas y Caxaraville, lote núm. 16, de 10 varas de frente por 30 de fondo. Dista sólo 3 cuadras de la avenida Rivadavia y pocos metros de Provincias Unidas ambas con tranvías. Barrio totalmente edificado de rápido y seguro porvenir. Venta sin base á tanto la vara cuadrada á vender por cualquier precio.
EL DOMINGO 12 de Noviembre á las 4 p. m. sobre el mismo terreno venderemos este lindo lote que recomendamos. Títulos perfectos. Seña 8 o|o. Comisión 2 o|o. Informes y planos en nuestras oficinas San Martín 81.—Publio C. Massini y Cía. n3

EN LA PLATA — DENTRO de la traza urbana de la ciudad. Dos manzanas letras P y X, sección 23, dividida en lotes, con frente á las calles 21, 23, 70, 71 y 72. A 5 cuadras justas del F. C. Meridiano V, y lindando con los terrenos del ferrocarril. La calle 72, que es el bulevar de circunvalación, tendrá muy en breve tranvía, pues la compañía de tranvías eléctricas de La Plata prolongará sus líneas hasta el cementerio, pasando entonces frente á los terrenos. Están próximos también á las quintas 7 y 8 que vendimos con mucho éxito el 27 de Septiembre próximo pasado. Venta sin base, á tanto la vara cuadrada, pagaderos en 40 mensualidades sin interés, dándose la posesión y escrituras inmediatas con sólo el pago de dos mensualidades de garantía en el acto del remate y dos más al escriturar ante el señor Ferrari. Descuento 10 por ciento sobre la parte á plazos al que prefiera abonar el total al contado. Las cuotas mensuales se abonarán en el Nuevo Banco Italiano. Títulos perfectos. Comisión, 2 por ciento.
EL MIERCOLES 29 de Noviembre, á las 3 de la tarde, en nuestra casa, San Martín 81, venderemos estos terrenos que recomendamos por su ubicación. Pidan datos y planos en nuestras oficinas, San Martín 81. —Publio C. Massini y Cía. o28

Avda. ALVAREZ THOMAS Y Céspedes. Esta preciosa esquina, á 2 cuadras de las avenidas Colegiales y Forest. Barrio que se transforma día por día, hoy está totalmente edificado de seguro y rápido porvenir. Venta sin base á tanto la vara cuadrada. Reconoce en conjunto una hipoteca por 10.000 $ hasta Agosto de 1913 al 8 1|2 por ciento, que tomará á su cargo, el comprador, abonando el excedente mitad al contado al escriturar ante el señor Santiago Vicente, Florida 230, y mitad á 6 meses con pagarés hipotecarios y 8 o|o de interés.
EL DOMINGO 19 de Noviembre á las 2 p. m. sobre los mismos terrenos. Títulos perfectos. Seña 8 o|o. Comisión 2 o|o. Planos é informes 81 San Martín.—Publio C. Massini y Cía. n3

CAMPOS

*EN LINCOLN — 200 HECTÁ*reas campo riquísimo, á 1.000 metros de la nueva estación Abel del F. C. de la P. de Buenos Aires, 6 leguas de Pehuajó y 8 de Lincoln. Campo de primera calidad, parejo, sin desperdicio de ninguna clase, con agua buena entre 2.50 y 3.50 metros de profundidad. Especial para alfalfa, actualmente está sembrado de trigo y avena. Base 220 pesos la hectárea, á pagarse cuarta parte al contado, cuarta parte á 6 meses, cuarta á 12 y cuarta á 18 meses de plazo con 7 o|o de interés y pagarés hipotecarios.
EL MIERCOLES 8 de Noviembre á las 3 p. m. en nuestra casa San Martín 81, venderemos este campito de seguro y rápido porvenir. Títulos perfectos. Seña 8 o|o. Comisión 2 o|o. Más informes y planos en nuestras oficinas, San Martín 81.—Publio C. Massini y Cía. o22

*EN SALTA — 90.000 HECTÁ*reas, departamento San Carlos, Fincas "Los Colorados", "Cachipampa" y "Tintín", á 9 leguas de la estación "La Viña" del F. C. C. N. de Salta á Talapampa á 11 del Rosario de Lerma, de donde hay un camino carretero que conduce hasta el mismo campo. Riquísimo, en parte quebrado con algunas serranías muy pastosas, con grandes llanuras, sólo en la finca "Cachipampa" tiene una extensión de más de 10.000 hectáreas aptas para todo cultivo de cereales y muy especialmente para alfalfa, pues en toda esa zona se produce de una manera asombrosa; agua de primera calidad en todo el campo, con innumerables ojos de agua vertiente, arroyos y una gran laguna de agua dulce, con la cual podría regarse una gran extensión. Hay varias poblaciones habitadas por arrendatarios quienes han sembrado algunas porciones de alfalfa, maíz, cebada, avena, papas, etc., habiéndose producido todo con excelente resultado. El campo está poblado de vacas, ovejas, mulas y cabras de propiedad de los ocupantes, cuyo estado inmejorable de gordura prueba la bondad del campo en venta. No tiene montes, está rodeado por los pueblos de Cachi, San Carlos y Molinos de la ciudad de Salta á Rosario de Lerma, hay una hora de ferrocarril con 4 trenes diarios. La construcción del dique San Carlos cuyos trabajos empezarán en breve y permitirá regar toda esa región; los trabajos del ferrocarril de Salta á Huaitiquina fueron iniciados oficialmente el 10 del corriente mes de Octubre; todas las circunstancias apuntadas y otras muchísimas que serán comprobadas por aquellos que visiten el campo evidencian lo excepcional de la oferta con el gran porvenir que le está deparado á esa rica y valiosa zona de la República, cuyos precios no han llegado hoy ni á la décima parte de su valor real. La venta es definitiva en lotes de 4000 á 5000 hectáreas, con opción, de $ 2 y $ 3 moneda nacional la hectárea á pagarse su importe: 25 o|o al contado, 25 o|o á un año, 25 o|o á 2 y 25 o|o á 3 años de plazos con 6 o|o de interés anual. Tiene mensura judicial aprobada. Títulos perfectos. Escrituras ante la oficina de A. Ferrari.
EL MIERCOLES 22 de Noviembre á las 3 p. m. en nuestra casa San Martín 81, venderemos estos campos cuyo estudio recomendamos en la seguridad de que se trata de una brillante oportunidad. Para visitarlos conviene ir por la estación Rosario de Lerma, pues hay allí mayores comodidades y dirigirse al señor Miguel A. Sosa, quien dará todos los datos que le soliciten los interesados. Más datos, planos, etc., en nuestras oficinas. Comisión 2 o|o. Seña 8 o|o.—Publio C. Massini y Cía. o31

*EN TORNQUIST — 332 hec*táreas á 20 cuadras de la estación y pueblo Tornquist. Campo de primera calidad, con ricos y tiernos pastos, libres de toscas. Especial para ganadería y agricultura, con agua dulce á poca profundidad, alambrado en todo su perímetro y dividido en tres potreros. Tiene, además, una casa-habitación de material, galpón también de material, molino con tanque de 50.000 litros, gran cantidad de frutales y forestales, en una palabra un pequeño establecimiento completamente formado. Base, $ 80 la hectárea á vender resueltamente.
EL SABADO 4 de Noviembre, á las 3 de la tarde, en nuestra casa, San Martín 81, venderemos este campo brillantemente ubicado. Son los lotes mitad del 277, 278 y 279 del plano general. Sobre este campo hay una oferta firme de arrendamiento á $ 10 por hectárea de 1 á 5 años de contrato. Para visitarlo, dirigirse al Sr. J. Ernesto Rodríguez, Perú 163 (Buenos Aires), quien dará todos los informes necesarios y facilitará medios de locomoción. Títulos perfectos. Seña 8 o|o. Comisión 2 por ciento. Más informes, en nuestras oficinas.—Publio C. Massini y Cía. o19

EN EL CABALLITO, IDEAL lote, calle Parral entre Planes y Franklin, á pocas varas de la avenida Gaona, con adoquinado y doble vía de eléctrico. Lote 11 de la manzana B. Mide 10 varas de frente por 42.73 de fondo en un costado y 43.03 en el otro. Venta sin base, á tanto la vara cuadrada, á pagarse tercera parte al contado, tercera á 6 meses y tercera á un año con pagarés hipotecarios y 8 o|o de interés.
EL DOMINGO 12 de Noviembre á las 4 p. m. en el mismo terreno venderemos este lote que recomendamos. Títulos perfectos. Seña 8 o|o. Comisión 2 o|o. Planos é informes, 81 San Martín.—Publio C. Massini y Cía. o29

CAMPO EN EL NEUQUEN. Sección 28. Fracción B, mitad del lote número 23, 5.000 hectáreas de muy buen campo, á 18 leguas de la ciudad de Neuquén, 14 leguas de la estación Cordero y Cuenca Vidal. Lindando con los Sres. F. Terán, R. Rosaner, Formepin y el fisco. Está rodeado de campos poblados y de establecimientos en plena prosperidad. Campo ricos en pastos, como alfilerillo, colrón, trebol de olor, cola de zorro, etc. Venta absolutamente resuelta con base de 5 pesos la hectárea, lo que representa ni la décima parte del valor que tendrán esos campos muy en breve en seguida que se realicen algunos de los proyectos ya sancionados de vías de comunicación, riego, etc.
EL SABADO 4 de Noviembre á las 3 p. m. en nuestra casa, San Martín 81. Títulos perfectos. Seña 8 o|o. Comisión 2 o|o. Más datos y planos en nuestras oficinas.—Publio C. Massini y Cía. o31

EN LA PAMPA CENTRAL— Apto para alfalfa y regable, 4.100 hectáreas con agua dulce á 8 metros, igual á los campos de la Horqueta de Mendoza y á los valles del Río Negro. Sección 19, fracción A., parte Norte del lote 23; cruzado por el río Salado. El ramal del F. C. O. de Toléu á la Colonia Mitre, pasará cerca del campo en venta. Como pueden confirmarlo en el mismo ferrocarril. Insistimos en que se visite, yendo por Toléu. Linda con los señores M. Guerrico, Raúl Sánchez, José Martínez y Menvielle. Venta definitivamente resuelta, con la base de 12 pesos la hectárea. Reconoce una hipoteca de 50.000 francos á favor del Crédito Territorial Argentino, que vence el 2 de Diciembre de 1918, con 8 o|o de interés anual de la que podrá hacerse cargo el comprador, abonando el excedente mitad al contado y mitad á 6 meses de plazo con pagaré hipotecario y 7 o|o de interés.
EL SABADO 18 de Noviembre á las 3 p. m. en nuestra casa San Martín 81, venderemos este rico campo cuyo brillante porvenir es indiscutible en razón de ubicación, calidad y agua dulce. Ponemos á disposición de los interesados, un informe de este campo, el cual puede verse en nuestras oficinas en cualquier momento. Títulos perfectos. Seña 8 o|o. Comisión 2 o|o. Datos y planos, San Martín 81.—Publio C. Massini y Cía. o28

*EN EL TERRITORIO de San*ta Cruz. 2.500 hectáreas en un solo lote. Campo Las Vertientes á menos de 1 legua del puerto y pueblo Santa Cruz. Campo riquísimo, ubicados en una zona que recién empieza á despertar y también á tomar valores los campos. La tierra es de primera calidad adaptable á cualquier aplicación. Es la mitad del lote 5, fracción C, que figura en el plano oficial á nombre de M. D. Cobos. Linda con Julio Schelkley y campos fiscales. Base 6 $ la hectárea á liquidar resueltamente.
EL DOMINGO 29 de Noviembre, á las 3 p. m. en nuestra casa San Martín 81. Títulos perfectos. Seña 8 o|o. Comisión 2 o|o. Informes á nuestras oficinas.—Publio C. Massini y Cía. n3

JUDICIAL — EN LANUS — Partido de Avellaneda, en el paraje denominado Villa Argerich, calle General Ocampo 557 (Villa Industriales), á 6 cuadras de la Avenida Pavón. Terreno con construcciones, que comprende dos piezas, cocina, y w. c., pisos de madera, patio de mosaicos, cielos rasos de yeso, galería con cielos rasos de madera, umbrales de mármol, pozo con bomba, pileta y dependencias. Mide 8.66 metros de frente por 25.95 metros de fondo ó sean 211.32 metros cuadrados. Base, pesos 5.121.25. Venta por orden del señor juez doctor Juárez Celman, secretaría doctor Urdapilleta, en el juicio seguido por la Sociedad Argentina de Edificación contra don Anselmo Alamos.
EL MIERCOLES 8 de Noviembre, á las 3 de la tarde, en nuestra casa, San Martín 81, venderemos este terreno con las construcciones citadas. Títulos perfectos. 8 por ciento de seña á cuenta de precio y 2 por ciento de comisión. Informes, en nuestras oficinas, San Martín 81.—Publio C. Massini y Cía. o24

Delfor del Valle

*EN AVELLANEDA — 22 lo*tes, en 50 mensualidades, sin interés. Base, $ 5 v. c. Entre el Dock Sur y Avellaneda. Entre las calles Suárez, Olavarría, Cochabamba y Sin Nombre. Frente al pueblo Jiménez, próximos á la avenida Roca. Rodeados de luz eléctrica y aguas corrientes. A 2 cuadras y media del tranvía eléctrico del Dock á Avellaneda por Pintos. A 5 cuadras del tranvía Quilmes y Nos. 21 y 22 del Anglo-Argentino. Entre una edificación compacta. Terrenos conocidos por de Sassi. La primera venta en lotes de esta fracción. Pago en 50 mensualidades, 5 al recibir el título provisional y las restantes pagaderas en la sucursal del Banco de la Provincia de Buenos Aires (Avellaneda). Posesión inmediata. Escrituras definitivas, pagadas 20 mensualidades ante el escribano, señor Adolfo B. Cambiaso, Mitre 312, Avellaneda. Seña, 8 por ciento. Comisión, 2 o|o.
EL DOMINGO 12 de Noviembre, á las 3 p. m., en los terrenos. Tranvías 21 y 22 del Anglo-Argentino. Planos, Perú 161.— D. del Valle. v11

S. A. Cremona

*EN LA PROGRESISTA "VI*lla Constructora", lindando con la planta urbana del pueblo de San Justo, 900 lotes con 10.000 ladrillos gratis á cada comprador de un lote, y 16 casas, pagaderos los lotes en 100 mensualidades y las casas en 120 mensualidades sin interés. Bases, 3 $ al mes el lote y $ 20 para las casas; cada una de 2 habitaciones, cocina, w. c., verjas de hierro y todo revocado. Esta gran fracción es de todos conocida por su gran altura y excepcional ubicación y hoy al subdividirse permitirá que la edificación avance hacia ese lado; dista 5 cuadras de la estación San Justo y á un paso de la de Tablada, con frente á los bulevares Provincias Unidas y á Emilio Castro, á la calle directa á Ramos Mejía, y otras varias, todas abiertas y abovedadas é iluminadas con faroles á nafta. Venta liberal, 1 lote con opción á una manzana. Se exige en el remate 2 mensualidades para las casas, y otras 6 al recibir el título provisional, y para los lotes 2 y 3, respectivamente. Las escrituras definitivas se otorgarán por el escribano J. E. Jones, y éstas se darán una vez que hayan pagado 20 meses los compradores de las casas y 20 los de los terrenos. Los títulos son perfectos y se pueden revisar en la escribanía de los señores Márquez y Noseda Monjeau. Comprar aquí es hacer un brillante negocio, se les ofrece toda clase de ventajas; á un paso de varias estaciones y sobre un pueblo importante. La posesión es inmediata. Todo el que quiera visitar el terreno y las casas, podrá hacerlo; al efecto, habrá un carruaje permanente en la estación San Justo que conducirá gratis á los interesados.
EL DOMINGO 19 de Noviembre, á las 2. Tren gratis del Once con salida á la 1.20 p. m. en punto. Pidan planos y pasajes á mis oficinas San Martín 56, altos. La comisión de 2 o|o. es á cargo del comprador. Nota importante: Con el fin de dar mayor impulso á la Villa y para recompensar á los primeros compradores, el dueño regalará á todo el que edifique dentro de los tres meses del remate y por cada lote 10.000 ladrillos puesto sobre el mismo y á los que lo hagan dentro de los 6 meses del remate, tendrán 5.000 ladrillos, debiendo dar previo aviso á su propietario. Más informes, San Martín 56.—S. A. Cremona. n3

EL GRAN REMATE POR todos esperado. La hermosa y conocida quinta Sambucetti, en Versalles ó lo que es lo mismo Villa Real, servida por 2 estaciones de ferrocarril, 380 lotes todos cubiertos con árboles frutales y viñas escogidas. Venta en 80 mensualidades sin interés. Base $ 10 al mes el lote. Sólo se exige una mensualidad en el remate y otra más al recibir el título provisional. Venta por cuenta y orden del señor Guillermo Kraft.
EL DOMINGO 26 de Noviembre á las 2. Tren gratis. Próximamente más detalles.— S. A. Cremona. v8n

VENTA URGENTE — A 3 cuadras de la estación Lynch del tranvía Lacroze y á un paso del eléctrico Anglo Argentino, 2 lindos lotes frente á la calle Roma, entre el bulevar de Circunvalación y Don Tomás, barrio fabril, muy poblado, cada uno de 10 varas por 32, con alambrado tejido. Base $ 2.50 v. c.
EL DOMINGO 5 de Noviembre á las 3 p. m. Son los lotes 31 y 32, manzana 23. Títulos perfectos. Seña 8 o|o. Comisión 2 por ciento. Planos, San Martín 56. o29

*EN LYNCH — EN 36 MEN*sualidades, sin interés, 4 lotes en un barrio de progreso, calle Bahía Blanca esquina Timbó á un paso de los tranvías y en medio de compacta población, cada uno de 10 varas por 27.75 pagaderos en 36 cuotas. Base, $ 5 v. c. Se exigen 2 mensualidades en el remate y 2 más al recibir el título definitivo por ante el escribano A. Willie Bille.
EL DOMINGO 5 de Noviembre á las 3.30. Son los lotes 1, 2, 3 y 42, manzana 54. La comisión es de 2 o|o. Planos, San Martín 56.—S. A. Cremona. o29

A GRANDES PLAZOS — Avenida Cabildo entre Ushuaia y Leones. El único terreno disponible en esa arteria, entre edificios. Barrio de lujosas construcciones, con eléctrico y adoquinado pago al frente. Las ponderaciones son innecesarias, basta enunciar su ubicación. Mide 10 varas por 68.18 por 60.14 y 9.93 en su contrafrente. Base, 38.50 pesos la v. c., que es la deuda actual y se descompone así: 13.093.60 pesos pagadero el 10. de Enero de 1912 y 12.600 el 31 de Diciembre de 1913, con 7 o|o de interés anual, el excedente que se obtenga al contado.
EL DOMINGO 5 de Noviembre á las 4.30. Título perfecto. Seña 8 o|o. comisión 2 o|o. Datos á S. A. Cremona. o31

F. González Elizalde

Rivadavia 542

30 NOTABLES TERRENOS sobre la avenida Rivadavia, adoquinada, y la estación Haedo, F. C. O. y las calles Suipacha, Cardoso y Esmeralda. Base 20 pesos por mes el lote en ochenta mensualidades, sin interés, es lo más notable que se haya ofrecido en venta, la posición de los terrenos, es la más codiciada que tiene ese importante pueblo veraniego.
EL DOMINGO 19 de Noviembre á las 3 p. m. Informes y detalles á mi casa, Rivadavia 542.—F. González Elizalde. o24

TERRENO EN ALMAGRO, Yatay esquina á Potosí, frente Este y Norte con adoquinado pago por ambas calles, mide en conjunto 322 varas cuadradas, más ó menos, medidas y ubicación que permiten levantar allí la casa de negocio, ó casa de renta, la rodean los tranvías á todas direcciones y está en una ubicación importantísima. Base pesos 30 la vara cuadrada, pudiendo quedar en hipoteca pesos 5.000 á un año de plazo con interés del 8 por ciento. Títulos perfectos. Seña 8 por ciento. Comisión 2 por ciento.
EL DOMINGO 5 de Noviembre á las 3 de la tarde. Informes á mi casa Rivadavia 542.—F. González Elizalde. o31

AL OESTE—LINDA CASITA calle Balboa 1089, entre El Cano y Paz Soldán, tiene sala, dormitorio, cocina, w. c. y demás comodidades. Mide 10 por 37 varas cuadradas más ó menos, está al lado de los tranvías 88, 94 y 95. Visítese. Base pesos 5.000. Seña 8 por ciento. Comisión 2 por ciento. Títulos perfectos.
EL DOMINGO 5 de Noviembre á las 4 de la tarde. Mayores informes á mi casa, Rivadavia 542.—F. González Elizalde.

*SOBRE PROVINCIAS UNI*das y al lado de la estación del tranvía Anglo Argentino. Notable terreno calle Fernández entre Caxaraville y Provincias Unidas, mide 11x25, rodeado de una edificación moderna, al lado de los tranvías, reuniendo toda clase de comodidades á mano. Condiciones de la venta, reconoce una deuda de pesos 3.091.50 m|l, pagadero en treinta mensualidades de pesos 103.05 cada una y el excedente al contado.
EL DOMINGO 5 de Noviembre, á las 3 p. m. sobre los mismos. Datos é informes á mi casa, Rivadavia 542.—F. González Elizalde. o31

EN MARCOS PAZ, SOBRE la estación y la vía del F. C. O. La gran casa quinta que fué de Roylle, hoy del doctor Thibon, en terreno de 40.000 v. c., hermosísimos parques con plantaciones de mérito y edificio de dos cuerpos. Ocho habitaciones principales, molino, cochera é infinidad de comodidades. Base, $ 25.000, á largos plazos.
EL LUNES 27 de Noviembre, á las 3 p. m., en mi casa, Rivadavia 542. Después detalles.—F. González Elizalde.

Carlos Olmi

JUDICIAL EXCEPCIONAL

DOMINANDO LAS BARRANCAS DE BELGRANO

JUDICIAL—EN BELGRANO —Podemos decir, sin vacilar, que ofrecemos la altura más culminante, la esquina ideal de Belgrano. Los jardines del paseo de la Barranca, ofrecen el más precioso marco, la más encantadora vista á esta esquina, única y valiosa, enclavada en la cúspide misma de la Barranca. Todos la conocen y esperan la venta; unos la califican de excepcional; otros, dicen, que todo aumentativo es poco. La esquina, está ahí, majestuosa, dominando la Barranca, frente mismo á los jardines del paseo predilecto de Belgrano. Allí, nada mejor, se ha ofrecido hasta ahora. Por la simple exposición que antecede, los interesados comprenderán, fácilmente, que se trata de la esquina Juramento y 3 de Febrero, la vieja quinta del general Pico, que hoy sale á la venta judicial, fraccionada en 7 lotes, de dimensiones especiales, estudiadas por los ingenieros Córdova y Barreiro, para la construcción de palacetes, chalets, petits hoteles, etc. La vieja quinta sale á la venta cediendo al empuje del progreso aristocrático de Belgrano, que lo convierte en uno de los puntos más interesantes de la capital. Su fraccionamiento se imponía de tiempo atrás, pues estorbaba el viejo edificio, bordeado por los hermosos jardines de la Barranca y enclavado, en plena cúspide de los palacios que lo circundan. La notable esquina fraccionada, está á una y media cuadra de la vieja estación Belgrano, Este, y de la avenida Vértiz, 5 de la avenida Cabildo, 4 de la iglesia y dos de la municipalidad. Seis líneas de tranvías ponen en permanente comunicación con el centro de la capital, y centenares de trenes diarios, se suceden con intervalos de pocos minutos, en las dos estaciones de Belgrano. La venta se hace con el adoquinado pagado, de las dos importantes calles de Juramento y 3 de Febrero. Los lotes miden, desde 220 metros cuadrados, hasta 345 metros cuadrados. Hay planos detallados. Venta judicial por mandato del señor juez civil, doctor Navarro, secretaría doctor Llambí, en el juicio "Alicia Francois de Forte, sobre tutela". Tasaciones, de otros tiempos, muy ínfimas; desde $ 32 hasta $ 67.50 los 0.75 decímetros cuadrados. Base, 2|3 partes: desde $ 28 hasta $ 45 los 0.75 decímetros cuadrados. Venta con opción á uno ó más lotes. Puede visitarse á toda hora la quinta. Hay cuidador permanente, inclusive el edificio que corresponde á cada lote.
EL VIERNES 17 de Noviembre á las 3.30 p. m. en nuestro hall, Reconquista 353. Seña 8 o|o. Comisión 2 o|o. Más datos, Carlos Olmi, Reconquista 353. n3

JUDICIAL — Villa Urquiza— Nahuel Huapi 5554 al 6 entre Altolaguirre y Burela. 10 metros por 40. 2 habitaciones. Base, $ 6.666.66. Juez doctor Lagos, secretario señor Vincent, sucesión Borzani.
EL VIERNES 10 de Noviembre á las 3 p. m. en Reconquista 353. Seña 8 o|o. Comisión 2 o|o. o8

EL PALACIO CALLAO 535— Entre Lavalle y Tucumán. A dos y 3 años de plazo. Un palacio en pleno centro, frente á la iglesia del Salvador, á 5 cuadras del Congreso y 4 del Palacio de Justicia, en Callao, sobre la calle típicamente aristocrática y de prestigios inamovibles. Ubicación privilegiada y dimensiones ideales. Tiene dos cualidades que rara vez se encuentran reunidas en una propiedad: está, por una parte, en pleno mundo de los negocios; y, por la otra, en la misma planta aristocrática de la Capital, donde, todos á una, quieren ubicarse. Los que busquen una residencia señorial, encontrarán en el palacio Callao, todas las comodidades para satisfacer al más exigente. Para oficinas nacionales, Bancos, compañías ó establecimientos análogos, se presta admirablemente el palacio que ofrecemos. El edificio, suntuoso y á todo costo, distribuido con inteligencia y acierto, se levanta sobre 604 varas y 80 centivaras. Medidas: 18 varas 90 centivaras de frente por 32 varas de fondo.
PLANTA BAJA — Zaguán de entrada, hall, patio, salón, antesala, escritorio y amplísimo comedor, antecomedor, biblioteca, 3 habitaciones y oficinas.
PLANTA ALTA — Amplio balcón, hall, 12 dormitorios, 3 baños, roperos, galerías y dependencias.
PISO ALTO — Cuatro habitaciones para el servicio, patio, gran cocina con económica, lavadero y grandes comodidades.
SUBSUELO — Entrada para el servicio, 3 habitaciones, carbonera y bodega. Carpintería, herrajes, zócalos, mosaicos extranjeros y demás materiales, todos de primer orden. Base, $ 450 vara cuadrada. A 2 y 3 años de plazo. Tiene una hipoteca de 234.000 pesos, pagaderos en la siguiente forma: á 2 años, en Octubre de 1913, $ 100.000; á tres años, en Octubre de 1914, $ 134.000, con 7 por ciento de interés, pagadero por trimestres anticipados. El excedente al contado. El palacio puede visitarse á toda hora de 9 a. m. á 6 p. m. Está desocupado, á fin de que los interesados puedan visitarlo con entera libertad. Hay cuidador permanente. La entrega de la finca se hará en el acto de la escrituración, llave en mano. Los títulos perfectos, pueden examinarse en la Escribanía de los señores Francisco Ratto y Agustín Pita, Victoria 788, por ante la cual se otorgarán las escrituras.
EL VIERNES 17 de Noviembre á las 3 de la tarde, en nuestro hall, Reconquista 353, por cuenta y orden de su propietario, don Fabián Doll. Seña, 8 por ciento. Comisión, 2 por ciento. Datos, Carlos Olmi y Cía., Reconquista 353. o27

PETIT HOTEL, GUIDO 391. —Es decir, á pocos metros de Callao. En plena aristocracia. Precioso petit hotel, construido sólidamente y con amplias comodidades. 10 varas de frente por 34 varas de fondo.
PLANTA BAJA — Elegante zaguán de mosaico inglés, patio, hall, sala, antesala, escritorio, comedor de recibo ó íntimo, toilette, escaleras interiores y oficinas.
PLANTA ALTA — Seis habitaciones, baño, pileta, 3 habitaciones para el servicio, bohardilla y comodidades. Base, pesos 60.000 cédulas L. Visítese de 2 á 5 p. m. todos los días. Los títulos perfectos pueden examinarse en la escribanía de los señores Ratto y Pita, Victoria 788, por ante la cual se otorgarán las escrituras.
EL VIERNES 17 de Noviembre, á las 3 de la tarde, en nuestro hall, Reconquista 353, por cuenta y orden de su propietario, don Fabián Doll. Seña, 8 por ciento. Comisión, 2 por ciento. Datos, Carlos Olmi, Reconquista 353. o27

FINCA Bmé. MITRE 2243.— A 4 cuadras de Callao y del Congreso. Ubicación excepcional. 8 varas 54 de frente por 69 varas 28 de fondo. 12 habitaciones y dos para el servicio, baño, cocina, servicio sanitario completo y oficinas. Construcción sólida. Zaguán de mosaico extranjero, y tres amplios patios, siendo los dos primeros de mosaico. Casa bien ventilada, amplia. Puede visitarse de 4 á 5 p. m. todos los días. Base, $ 90 vara cuadrada.
EL VIERNES 17 de Noviembre, á las 3 de la tarde, en nuestro hall, Reconquista 353, por cuenta y orden de su propietario, don Fabián Doll. Los títulos perfectos, pueden examinarse en la escribanía de los señores Ratto y Pita, Victoria 788, por ante la cual se otorgarán las escrituras. Seña, 8 por ciento. Comisión, 2 por ciento. Datos, Carlos Olmi, Reconquista 353. o37

CAMPO EN EL CHUBUT — 4.100 hectáreas de campo alambrado, en el Chubut, cerca de Camarones, sección C2, fracción C., mitad del lote 30. Figura en el plano catastral de la gobernación del Chubut, con el nombre de Palemón González. Se trata de un campo escogido, entre los mejores del Chubut y con excelentes linderos. Es alto, apto para ganadería. Reconoce una hipoteca de $ 10.000 que vence en Junio de 1912. Base, $ 6 la hectárea. Los títulos perfectos pueden examinarse en la Escribanía de los señores Ratto y Pita, Victoria 788, por ante la cual se otorgarán las escrituras.
EL VIERNES 17 de Noviembre, á las 3 de la tarde, en nuestro hall, Reconquista 353, por cuenta y orden de su propietario, don Fabián Doll. Hay planos detallados. Seña, 8 por ciento. Comisión, 2 por ciento. Datos, Carlos Olmi, Reconquista 353. o27

ISLA EN EL BARADERO — 803 hectáreas de isla en el Baradero, bien situadas. Oportunamente daremos detalles. Venta por orden de su propietario don Fabián Doll.
EL VIERNES 17 de Noviembre, á las 3 de la tarde, en nuestro hall, Reconquista 353 —Carlos Olmi. v7

EN FLORENCIO VARELA— Un notable block de 200.000 varas cuadradas en Florencio Varela, ferrocarril Sud, sobre la villa General Arias. Oportunamente daremos detalles por orden de su propietario don Fabián Doll.
EL VIERNES 17 de Noviembre, á las 3 de la tarde, en nuestro hall, Reconquista 353.—Carlos Olmi, U. T. 3299 (Avenida). v7

Corvera & Peralta Martínez

C. & P. M.

318—SAN MARTIN—326

CASAS

JUDICIAL — CASA en FLORES, Curapaligüe 165, entre las avenidas Rivadavia y Provincias Unidas, centro del mejor barrio de esa parroquia. Con adoquinado pago al frente y rodeada de tranvías que conducen para todo destino. Orden del señor juez doctor González del Solar, secretaría de Arrotea Molina. Testamentaría de doña Demófila Carranza de Riglos. Base, $ 10.333,33 ó sea las dos terceras partes de la tasación.

EL DOMINGO 5 de Noviembre á las 3, en la misma propiedad. Mide 8m54 (9v86) de frente por 33m31 (38v46) de fondo en el lado Sur y 23m21 (38v35) en el del Norte. Consta de zaguán con cancel, 7 habitaciones con cielos rasos de yeso y pisos de pino tea, bajo galería, pieza de baño, cocina, patio y fondo. Escritura por la oficina de don Andrés L. Beruti. Seña 8 o|o. Comisión 2 o|o.—Corvera y Peralta Martínez.

CASA MODERNA Y CENTRAL, con cédulas nacionales. Sáenz Peña 252, entre Belgrano y Moreno. Es bien hecha y bonita; para habitación ó para renta ofrece las mayores ventajas. Ocupa un terreno de 140 v. c. Base, $ 23.000, incluso una hipoteca de 12.000 cédulas serie L. Ad corpus.

EL JUEVES 9 de Noviembre á las 3, en nuestra casa, 318 San Martín 326.—Tiene buen frente de piedra artificial con balcones y celosías, zaguán con mosaicos, mayólicas y cancel, 5 habitaciones con cielos rasos de yeso y pisos de pino tea, pieza de baño con revestimientos, cocina con instalación de agua caliente, patio y vestíbulo con mosaicos, luz eléctrica, etc. Puede visitarse de 2 á 3 p. m., con tarjeta de nuestra casa. Título perfecto.—Corvera y Peralta Martínez. o29

JUDICIAL — EN FLORES. La finca Rivera Indarte 315, entre Convención y Directorio, en dos lotes, cada uno de los que constituye una casa. A 3 cuadras de la Avenida Rivadavia y de la plaza é iglesia y rodeada de compacta edificación. Juez doctor González del Solar, secretaría de Arrotea Molina. Testamentaría de doña Demófila Carranza de Riglos. Base, $ 15.288,33 el lote 1 y $ 17.178,33 el lote 2, sumas que representan las dos terceras partes de las tasaciones respectivas.

EL DOMINGO 5 de Noviembre á las 3, en la misma propiedad.

DETALLE:

Lote núm. 1—11m40 (13v16) por 27m88 (32v19). Consta de 6 habitaciones, cocina, w. c., etc.

Lote núm. 2—12m25 (14v14) por 27m88 (32v19). Consta de 5 habitaciones. Escritura por la oficina de don Andrés L. Beruti. Seña 8 o|o. Comisión 2 o|o. Informes en nuestra casa, 318 San Martín 326.—Corvera y Peralta Martínez. o29

BARTOLOME MITRE 1646. Cómoda y sólida casa de familia. Edificio de una sola planta, cuyos prolijos detalles, luz y aire nos permiten ofrecerla como la habitación más higiénica y agradable á la vez. Está á una cuadra de la plaza del Congreso y basta esta circunstancia para saber que se halla en medio de todas las ventajas que puede ofrecer la ciudad, en su zona central. Base, $ 100.000. Mitad al contado y mitad á 6 meses, con 7 o|o de interés y pagarés hipotecarios.

EL VIERNES 10 de Noviembre, á las 3 en nuestra casa 318 San Martín 326. Mide 8 3|4 varas por 60. Consta de sala, antesala con portadas, escritorio, comedor con zócalo de cedro, 4 dormitorios, pieza de baño completa, despensa con gran sótano, pileta y armario adherido al muro, gran cocina con económica, piletas y armarios, baño de servicio, dos piezas altas para sirvientes, gran azotea con barandas de hierro, lavadero, galerías, 3 patios, etc. El frente y entrada corresponde al buen edificio que consta además, con vestíbulos cubiertos y se halla bien pintado, empapelado, con revestimientos finos y mosaicos superiores. Visita desde el 3 de 3.30 á 5.30 p. m. Escrituración por ante el escribano A. Noceda Monicaux, Avenida de Mayo 660, en cuyo poder se encuentran los títulos, que pueden examinarse en cualquier momento.—Corvera y Peralta Martínez. o29

MORENO 1879 á 1881 — A 2 cuadras del Congreso y á un paso del bulevar Entre Ríos. Una finca moderna y flamante, de dos pisos, que constituyen, dos casas de familia, bien hechas y perfectamente prolijas en sus detalles. Es una propiedad de renta y á la vez, de habitación propia, que por sus condiciones como por su situación y seguro rendimiento, puede recomendarse sin reservas. Base, $ 70.000, en cuya suma se incluye una hipoteca de 32.000 cédulas argentinas, que el comprador tomará á estilo de plaza, devolviendo lo amortizado y con los intereses al día.

EL JUEVES 9 de Noviembre á las 3, en nuestra casa, 318 San Martín 326.—Terreno, 5v70 por 30. Construcción con frente de piedra artificial, puerta y balcones de hierro; excelentes mezclas, azotea rodeada de altas barandas, tirantería de hierro, bovedillas, carpintería de cedro y de pino, revestimientos de mármol, de mayólicas y pino pintado, celosías de cedro y de hierro en el frente, mosaicos americanos y del país, cielos rasos decorados, pisos encerados, instalaciones sanitarias y de agua caliente y luz eléctrica, etc. Consta la casa de altos, de vestíbulo con vitraux, escritorio, sala, 3 dormitorios, baño interior y toilette, comedor, antecomedor, cocina, carbonera y pieza de servicio. La casa baja tiene una pieza menos y grandes patios. Pueden dar pesos 7.500 al año. Horas de visita: de 9 á 11 y de 2 á 5. Título perfecto.—Corvera y Peralta Martínez. o27

ALVEAR y BILLINGHURST —Ahí, á pocas varas, en medio de palacios que consagrarán la faz aristocrática del barrio; una propiedad que comprende dos casas, altas y bajas, calle Billinghurst números 2549 y 2551. El terreno es de especiales medidas y la construcción sólida, superior y bien distribuída. Está recién terminada y podrá visitarse en todo momento; siempre se hallará una casa irreprochable y una colocación de dinero superior de gran rendimiento. Base, $ 80.000.

EL VIERNES 10 de Noviembre, á las 3, en nuestra casa, 318 San Martín 326.—Terreno. 11v54 de frente por 46 en el NE. y 40.25 en el SO. Distribución: Los altos, lujosa entrada revestida con mármoles de mérito y escalera íd, vestíbulo induído en yeso, escritorio, sala, comedor, 4 dormitorios, pasaje y baño, pieza de roperos, cocina, carbonera, galería con marquesinas, 2 piezas de servicio, etc. Los bajos, tienen sala, antesala, comedor, antecomedor, dos dormitorios, baño, cocina y carbonera, 2 piezas de servicio y una pieza con bomba eléctrica para proveer de agua al edificio. Todos los pormenores son superiores y los materiales finos y bien elegidos. Se venderá llave en mano, para que pueda dársele el destino que se quiera. Título perfecto.—Corvera y Peralta Martínez. o27

C A S A, CORDOBA 2927— Entre Anchorena y Laprida. De altos y bajos, sólida y cómoda. Su situación, es una de las de más prestigio del gran bulevar, preferida para habitación de familias. Base, $ 28.000. Mitad al contado y mitad á un año, con 7 o|o de interés y garantía hipotecaria. Ad corpus.

EL DOMINGO 12 de Noviembre, á las 5, en la misma propiedad. Mide 8v37 por 28v52. Tiene verja, y jardín al frente.

PLANTA BAJA: Vestíbulo, galería con vitraux, sala, comedor, cocina, 2 patios.

EN ALTOS: 3 habitaciones, toilette, pieza de baño. Título perfecto.—Corvera y Peralta Martínez. n1

BUENA Y COMODA CASA— A 4 cuadras de la estación y plaza Constitución y sobre el Parque Lezama. Patagones 210, entre Tacuarí y Piedras. Es bien hecha y tiene detalles de confort que la acreditan las mejores condiciones para habitación del propietario. Base, $ 32.000. Reconoce una hipoteca de 15.000 cédulas, serie K.

EL DOMINGO 12 de Noviembre, á las 5, en la misma propiedad. Mide 10v28 de frente por 35v76 de fondo en el lado O. 32v69 en el del E. y 10v en el contrafrente. Tiene buen frente pintado al óleo, zaguán con mosaicos, mayólicas y cancel, vestíbulo, 8 habitaciones, pieza de baño, pieza para servicio, 2 patios con mosaicos. Título perfecto. Puede visitarse de 3 á 5.—Corvera y Peralta Martínez. n1

TRES CASAS EN SAAVEDRA. Modernas y bien situadas. Vidal 4030, 4036 y 4040, entre Vilela y Besares. A 3 cuadras de las avenidas Bustos y Cabildo, en el sitio donde ambas se juntan y forman una plazoleta. Base de cada casa, pesos 9.000. Cuarta parte al contado y el resto, por partes iguales, á 6, 12 y 18 meses, con 7 por ciento de interés anual y garantía hipotecaria.

EL DOMINGO 5 de Noviembre, á las 4.30 en las mismas propiedades. Las tres casas son idénticas. Cada una mide 8v38 de frente por 49v05 de fondo. Tienen verja de material y un precioso jardín al frente. Cada casa consta de 4 habitaciones bajo galería, con mosaicos, cocina, patio con mosaicos y fondo. En la casa del medio, número 4036, hay molino á viento. Títulos perfectos. Se entregarán llaves en mano.—Corvera y Peralta Martínez. o24

RODRIGUEZ PEÑA 1350 — Al lado de Juncal, á una cuadra de la plaza Vicente López situación que resiste el más exigente análisis, siempre con la ventaja de resultar insuperable. Allí, es centro del barrio que reune mayor número de obras modernas de valor y de mérito. En tal sitio, pues, lo que se vende, tiene número de interesados y excluye todo elogio por innecesario. Ofrecemos una casa de renta en terreno de limitadas medidas. Se compra con poco dinero. Base, $ 40.000, 2|3 al contado y 1|3 á un año con 7 o|o de interés y garantía hipotecaria.

EL JUEVES 9 de Noviembre á las 3, en nuestra casa, 318 San Martín 326. Mide 8 varas por 41. La construcción de altos y bajos, consta de 7 habitaciones, cocina, baño, etc. Da $ 320 al mes y si se desease, transformar el edificio que es sólido, puede ser aprovechado con ventajas. Título perfecto.—Corvera y Peralta Martínez. o27

SALTA Y ARMONIA — Tres soberbios terrenos rodeando una esquina y en el centro del gran barrio de comercio y familias. Frente por frente á la manzana ocupada por el mercado General Roca, toda edificada de nitos y á una cuadra de la plaza España y de la estación Constitución. Con adoquinados pagos y sobre la más vasta red de tranvías que llevan á todo destino. Sin base. Mitad al contado y mitad á un año de plazo con 7 por ciento de interés y garantía hipotecaria.

EL DOMINGO 5 de Noviembre á las 5, en los mismos terrenos. Son los lotes 1, 6 y 7 del plano de la división de esos terrenos. El primero, sobre Salta, mide 10 v. de frente por 40 de fondo, ensanchando el contrafrente. Superficie, 578.19 v. c. El lote 5, lindero á la esquina, da frente á Armonía y tiene 10 varas por 23 varas. Otro lote sobre esta última calle, mide 10 v. por 54 varas. Títulos perfectos.—Corvera y Peralta Martínez. o24

JUDICIAL — EN FLORESTA, 2 casas y un terreno. Avenida Rivadavia 8799, esquina Carrasco. Rivadavia 8791 y terreno Carrasco al lado de la esquina de Rivadavia. Están en el sitio de mayor importancia de ese barrio, por su extraordinario movimiento comercial y animación, con tranvías de ida y vuelta al frente y toda clase de recursos de vida á mano. Base, pesos 26.666,67 m|n. la esquina; 16.666,67 pesos la casa lindera y 6.600 pesos, el terreno, suma que representan las dos terceras partes de las tasaciones respectivas.

EL DOMINGO 12 de Noviembre, á las 2 de la tarde en las mismas propiedades, de acuerdo con el siguiente edicto judicial: Por disposición del señor Juez de primera instancia en lo civil de la capital federal, doctor Baltasar S. Beltrán, se hace saber por el término de treinta días, que los martilleros señores Corvera y Peralta Martínez, han sido nombrados para vender en remate público el día y hora que ellos designen, los siguientes bienes pertenecientes á la testamentaría de don Mateo Capurro, á saber: Rivadavia 8799, esquina Carrasco (lote 1), compuesto de salón para negocio, 3 habitaciones, cocina y dependencias; su terreno mide 7m25 á Rivadavia por 38m63 á Carrasco, teniendo 20m15 en el lado NO. y en el NE. una línea quebrada de 10m50 desde el frente de Rivadavia y de aquí 34m18 hasta el fondo. Superficie 475 metros cuadrados; tasada en la suma de cuarenta mil pesos moneda nacional. Rivadavia número 8791 (lote 2) compuesta de zaguán, sala, 4 habitaciones, comedor y dependencias, su terreno mide 8m15 por 34m60 de fondo en el lado NE., teniendo en el del SO., la línea quebrada descripta en la anterior propiedad y 10m15 en el contrafrente. Superficie 303 metros cuadrados; tasada, en la suma de veinticinco mil pesos moneda nacional. Terreno Carrasco entre Rivadavia y Yerbal (lote 3), compuesto de 9m80 de frente por 34m10 de fondo en el lado NO., 30m30 en el SE. y 8m70 en el contrafrente. Superficie 278 metros cuadrados; tasado en la suma de nueve mil novecientos pesos moneda legal. Los martilleros están autorizados para hacer constar que las respectivas escrituras serán otorgadas por el escribano señor Rodolfo J. Bernardo, debiendo exigir del que resulte comprador ó compradores el 8 por ciento como seña y á cuenta de precio y el 2 o|o de comisión á cargo del mismo. La base para la venta deberá ser las dos terceras partes de las tasaciones respectivas. Buenos Aires, Octubre 9 de 1911.—C. F. Ayarragaray, secretario. n1

JUDICIAL — CASA Parral 867. Entre Planes y Arengreen. A dos cuadras de la Avenida Gaona, con tranvías. Orden del señor juez doctor Gigena, secretaría de Rawson. Juicio por división de condominio entre don Luis Canestrari contra la sucesión de don Constantino Polverini. Base, pesos 5.524,52, lo que representa las dos terceras partes de la tasación.

EL DOMINGO 5 de Noviembre, á las 2 de la tarde, en la misma propiedad. Mide 8m66 (10 varas) de frente por 86m85 de fondo. Consta de dos habitaciones, una pieza de madera, w. c., pozo con bomba, etc. Seña, 8 por ciento. Comisión, 2 por ciento. Informes, en nuestra casa, 318 San Martín 326.—Corvera y Peralta Martínez. o31

CASA EN AVELLANEDA — A plazos. Saavedra 879, entre Sarmiento y Laprida. A espaldas de la avenida Mitre y en el centro mismo de esa ciudad. Con afirmado y tranvía al frente y rodeada de compacta edificación. Es amplia y superior para renta. Base, pesos 25.000. Mitad al contado y mitad á 6, y 12 meses, por partes iguales, con interés de 6 por ciento anual y pagarés hipotecarios.

EL DOMINGO 12 de Noviembre, á las 3, en la misma propiedad. Mide 14v62 de frente por 75v75 de fondo en el lado N. 71v07 en el del S. y 15.01 en el contrafrente. Consta de 9 amplias habitaciones y 2 cocinas de material, 2 altillos, galerías, un galpón, patios, etc. Se entregará llave en mano. Título perfecto.—Corvera y Peralta Martínez. n3

JUDICIAL. — DOS CASAS Suárez 1440 y 1446, á pocas varas de la avenida Montes de Oca. Orden del señor Juez doctor Ropetto, secretaría del señor Viera. Juicio por división de condominio entre doña Rosa Alvarez de Estrariz y otros y don Manuel y Emilio Alvarez. Base $ 18.703,33 la casa núm. 1440 y 18.666,66 la otra.

EL DOMINGO 19 de Noviembre, á las 2, en las mismas propiedades.

CASA SUAREZ 1440: 11m. (12v70) por 23m23 (26v82). Consta de 2 habitaciones de material, 2 piezas de madera, w. c., 1 galpón de madera, cloacas, etc. Las puertas del galpón, cielos rasos y divisiones internas, pertenecen al inquilino.

CASA SUAREZ 1446: 8m63 (9v96) de frente por 23m25 (26v84) de fondo y 8m95 (10v33) en el contrafrente. Tiene 4 piezas de madera, 1 galponcito y 1 piecita, w. c., cloacas, etc. Seña 8 o|o. Comisión 2 o|o.—Corvera y Peralta Martínez. n3

TERRENOS

22 LOTES EN LANUS — EN 60 mensualidades. Comprenden 9.000 v. c. de la manzana K, con frentes á la calle Monroe y á otras dos sin nombre, á pocas varas de la calle E. Fernández (camino á Lomas), frente mismo á la casa quinta La Josefa, del señor Turdera y Presa y á la manzana, destinada á plaza, y á 2 cuadras de la avenida Santa Teresa. Son terrenos altos y lindos, rodeados de edificación y á 5 cuadras del tranvía de los señores Floriato, en circulación. Sin base, en 60 mensualidades, sin interés y con títulos definitivos por la oficina del señor Rómulo Ferrando. Forma de pago: 3 cuotas en el acto de la venta, otras 3 al escriturar y las restantes mes á mes.

EL DOMINGO 12 de Noviembre, á las 5, en los mismos terrenos. Los lotes son de medidas diversas y apropiadas á la edificación que allí corresponde. Se comprenden dos esquinas. Pídanse planos en nuestra casa, 318 San Martín 326.—Corvera y Peralta Martínez. o30

EN VILLA ORTUZAR. — 8 preciosos terrenos de medidas especiales y en la situación más alta y linda de ese gran barrio, 7 lotes dan frente á la Avenida Triunvirato, con adoquinado y tranvías, y á las calles Holmberg y Fraga, comprenden ambas esquinas y el lote restante lo constituye la esquina Holmberg y Fraga, frente mismo á los anteriores y con rumbos al S y al O. Están rodeados de numerosa edificación moderna y ofrecen seguridades á valorización, cada vez mayor. Venta-liquidación. Sin base y al contado.

EL DOMINGO 5 de Noviembre á las 5, en los mismos terrenos. La esquina Triunvirato y Holmberg, con frentes al S. y al O., mide 11v81 sobre el bulevar por 25v24 á Holmberg. Superficie, 302 v. c. 2 lotes sobre Triunvirato, mide cada uno 10 vs. por 32v55. La esquina Holmberg y Fraga, con frentes al Norte y al Oeste, tiene 10v50 á la primera por 30 v. á la otra. Tres lotes sobre Holmberg, son de 10 v. de frente cada uno por 30 v. La otra esquina á Holmberg y Fraga, mide 15 varas á la segunda calle por 25 á la primera. Título perfecto. Escrituras por la oficina de don Pedro Astudillo. Planos ó informes en nuestra casa, 318 San Martín 326.—Corvera y Peralta Martínez.

UNA MANZANA EN LOTES en 40 mensualidades. Da frente á las calles Terrada, Lacar, Condarco y calle del tranvía rural, á pocas varas de la estación El Talar, y Tres Cruces, á 3 cuadras del tranvía núm. 86 y con frente al tranvía á San Martín que sale de Corrientes y Reconquista, próxima á Villa del Parque y entre ésta y General Urquiza; sobre la quinta Agronómica y rodeada de numerosa edificación; terrenos excepcionalmente altos. Los 29 lotes en que está dividida son de medidas variadas y apropiadas para cualquier edificación. Venta sin base, á pagar en 40 mensualidades sin interés, debiendo entregarse 3 cuotas en el acto de la venta y otras 3 al escriturar en seguida por la oficina del escribano señor Andrés V. Ramella, con títulos definitivos y posesión inmediata y el resto mes á mes, haciéndose 10 o|o de descuento á los que paguen al contado.

EL DOMINGO 5 de Noviembre á las 3.30 de la tarde, en los mismos terrenos. Es la manzana 103 del plano oficial de Villa Devoto. Los títulos son perfectos. Pídanse planos en nuestra casa, 318 San Martín 326.—Corvera y Peralta Martínez. o25

EN MAR DEL PLATA.— Una manzana central, en 20 lotes, á plazos, sin interés. Calles Alsina, Olavarría, General Roca y Peña. A 4 cuadras al Sur de la nueva estación de pasajeros del F. C. del Sud, á una cuadra del Tiro á la Paloma y de las aguas corrientes y rodeado de las propiedades del doctor Ahumada, señora Astengo de Mitre, Anzorena, Warrel, doctor Lacueva, etc. Es uno de los sitios de más importancia de la zona central y cada día recibe el impulso de una mejora ó de una obra pública ó privada. Está á la mano también de los tranvías. La venta es por liquidación de condominio. Base $ 7 la vara cuadrada á pagar 25 o|o al contado y el resto en tres cuotas de 25 o|o cada una, á 4, 8, y 12 meses con garantía hipotecaria y sin interés.

EL MIERCOLES 8 de Noviembre, á las 3, en nuestra casa 318, San Martín 326. Los lotes miden 12 y 14 varas de frente por 40 y 50 varas de fondo. Se dará opción de uno á varios. Es la manzana núm. 2 de la fracción 203 lindando calle Roca por medio con la quinta de Warrel. Los títulos son perfectos. Se escriturará en seguida por la oficina del escribano señor José M. Ricardes, —Corvera Peralta y Martínez. o30

EN LA COLONIA FRAGA — Entre las ciudades de Villa Mercedes y de San Luis. Sobre la línea del F. C. G. O. A., á dos leguas al Oeste de la estación y de pueblo Fraga: A 2.300 metros de la estación. Kilómetro 46. 1.500 hectáreas de rico campo en 3 lotes de 500 hectáreas cada uno, con buenos pastos y montes de algarrobo y calden. Base $ 35 la hectárea, mitad al contado y mitad á un año con 7 por ciento de interés anual y garantía hipotecaria.

EL VIERNES 17 de Noviembre, á las 3, en nuestra casa, 318, San Martín, 326. Son las chacras 12 y 13; 22 y 23, y 24 y 25 de la colonia nacional Fraga, de 250 hectáreas, que se venderán dos á dos, formando lotes de 500 hectáreas. Se dará opción al total. Títulos perfectos. Escrituras por la oficina de don Eduardo Porcel. Planos en nuestra casa.—Corvera y Peralta Martínez. o29

En BANFIELD — DOS PRECIOSOS terrenos á 4 cuadras de la estación y á pocas varas de la iglesia. Maipú, con adoquinado y tranvía en construcción, entre Viamonte y Arenales. Tienen medidas superiores para la edificación de casas para habitación ó renta. Tienen vereda de mosaico y cerco de alambre tejido. Sin base. Quinta parte al contado y el resto en cuotas de 20 o|o á 6, 12, 18 y 24 meses, con 7 o|o de interés anual y garantía hipotecaria.

EL DOMINGO 12 de Noviembre, á las 4.30, en los mismos terrenos. Cada lote mide 10 v. de frente al Sur por 50 v. de fondo. Título perfecto. Escrituras por la oficina del señor Lavista.—Corvera y Peralta Martínez. o30

EN FLORES — PRECIOSA esquina. A plazos. Malvinas y Convención, con rumbos al E. y al N. Con adoquinado al frente y á 1 cuadra de la Avenida Río IV. adoquinándose y con tranvías de ida y vuelta al centro. Está rodeada de la numerosa edificación moderna de ese barrio, el más lindo de dicha parroquia. Sin base. Tercera parte al contado y el resto á 6 y 12 meses con 7 o|o de interés anual y pagarés hipotecarios.

EL DOMINGO 5 de Noviembre, á las 3.30 en el mismo terreno. Mide 15 varas á Malvinas por 25v76 á Convención, 10v58 en el lado S., y 28v69 en el del O. Título perfecto.—Corvera y Peralta Martínez. o25

EN VILLA DEVOTO — LA esquina Habana y Concordia, con frentes al N. y al E., en tres lotes de medidas superiores, á 1 cuadra del Seminario Conciliar y próximos á la estación Devoto del F. C. C. B. A. Base, $ 4 la vara cuadrada.

EL DOMINGO 5 de Noviembre, á las 3.30 en los mismos terrenos. Cada lote mide 13 varas 37 de frente á Concordia por 30 varas de fondo y superficie de 401.10 v. c. Título perfecto. Escrituras por la oficina de Don Andrés V. Ramella.—Corvera y Peralta Martínez. o25

TERRENOS EN ADROGUE. A 1 cuadra de la estación Mármol, 3 lindos lotes, únicos que pueden ofrecerse en tal situación. Calle Bynon, entre Pellegrini y otra sin nombre, anterior á Erézcano. Muy altos y rodeados de casas y chalets de mérito. Están cercados de alambre tejido y contienen numerosos árboles frutales. Base, $ 5 v. c.

EL SABADO 11 de Noviembre (fiesta), á las 4, en los mismos terrenos. Cada lote mide 10 v. por 60 v. Título perfecto. Escrituras por la oficina de don José Resta.—Corvera y Peralta Martínez. o30

TERRENOS EN TEMPERLEY. Muy centrales, rodeados de las mejores casa-quintas de la localidad. Liniers, esquina á Brandzen, á 4 cuadras al Oeste de la estación. Son cinco lotes de medidas especiales. Sin base. 20 o|o al contado y el resto por cuotas iguales, á 6, 12, 18 y 24 meses, con 7 por ciento de interés anual y garantía hipotecaria.

EL DOMINGO 12 de Noviembre, á las 6.30 en los mismos terrenos. La esquina misma, con rumbo al N. y al Oeste, mide 12v99 á Liniers por 30v69 á Brandzen. Superficie 398.31 v. c. Dos lotes sobre Liniers, mide cada uno 10 v. por 30v69. Los otros dos restantes, son de 10v por 32v98. Títulos perfectos. Escrituras por la oficina del señor Lavista.—Corvera y Peralta Martínez. n10

EN TEMPERLEY. PARA CASA quinta. Un amplio y bien situado terreno. Garay esquina á Juncal, á 4 cuadras al NE. de la estación Temperley y entre ésta y Lomas. Lindando con la casa-quinta de Maguillones y frente á las de Machiavelo, Wuis y otras. Está cercado de alambre tejido, y cerco vivo, contiene numerosos frutales, y una pequeña casa. Sin base. Mitad al contado y mitad á un año, con 6 o|o de interés y garantía hipotecaria.

EL MARTES 14 de Noviembre, á las 3, en nuestra casa, 318 San Martín 326. Mide 76v66 al Oeste sobre Garay, por 64v90 al Sur, sobre Juncal. Superficie 4.870.95 v. c. Título perfecto.—Corvera y Peralta Martínez. n3

*EN BANFIELD — LA ES*quina General Alvear y Beruti, en cinco lotes. A 6 cuadras al Oeste de la estación y á 4 del bulevar Rodríguez, con tranvías eléctricos. Son terrenos altos, rodeados de numeroso vecindario. Sin base. 20 por ciento al contado y el resto por cuotas iguales, á 6, 12, 18 y 24 meses, con 7 por ciento de interés anual y garantía hipotecaria.

EL DOMINGO 12 de Noviembre, á las 4, en los mismos terrenos. La esquina misma, con rumbos al Sur y al Este, mide 13 v. á Alvear por 46 v. á Beruti. Otros dos lotes con frente á Alvear, miden cada uno 10 v. por 45 v. Los dos lotes restantes, sobre Beruti, tiene cada uno 10 v. por 33 v. Títulos perfectos. Escrituras por la oficina del señor Lavista.—Corvera y Peralta Martínez. n3

RIVADAVIA Y LACARRA, es el ojo de uno de los barrios más importantes de Floresta. Ahí, á pocos pasos, venderemos un terreno de medidas especiales. Lacarra, entre Falcón y la gran avenida. Con adoquinado y rodeado de tranvías. Sin base.

EL DOMINGO 12 de Noviembre, á las 2.30 en el mismo terreno. Mide 12v08 de frente al SO., por 28v49 de fondo en el lado S. 24v13 en el del N. y 10v en el contrafrente. Superficie, 312.14 v. c. Título perfecto. El pago del adoquinado es á cargo del comprador.—Corvera y Peralta Martínez. n3

CAMPOS

CAMPOS EN TANDIL — JUDICIAL. El establecimiento de la sucesión de doña Carlota Machado de Ortiz. 3.193 hectáreas y 13 áreas, divididas en 4 lotes de 776 hectáreas, 77 áreas, á 994 hectáreas y 36 áreas, con sus cercos y divisiones, según los detalles de planos: poblaciones y otras mejoras. Venta por orden del señor juez, doctor Nicanor González del Solar, secretaría del doctor Arrotea Molina, según constancias de autos. El pago del precio y la escrituración deberán efectuarse en el mes de Marzo de 1912 y la entrega del campo se hará el 1o. de Abril del mismo año, abonándose en el acto del remate, el 10 por ciento como seña y á deducir del precio.

EL MARTES 14 de Noviembre, á las 3 de la tarde, en nuestra casa, 318 San Martín 326. Ubicación: Se halla al SO. del pueblo de Tandil, en el deslinde con los partidos de Juárez y Necochea, á siete leguas próximamente de la estación Tandil, á 3 leguas al SE de la estación Azucena y 2 y 1|2 leguas al Este de la estación Barker, estas últimas del ramal del F. C. S. de Tandil á Cooper. En el registro gráfico, figura á nombre de la señora Carlota Machado de Ortiz.

Linderos: Al NO. doña Mercedes Castellanos de Anchorena; al NE., José M. Carrau; al SO., la sucesión Julián Isla; al SE. camino general por medio, sucesión Juan N. Fernández. En el ángulo S. lo limita un arroyo, tributario del Río Quequén: en este mismo ángulo, cruza por el interior el camino general á Tandil.

Detalle de los lotes: Lote número 1. Superficie 776 hectáreas. Tiene una población y dos líneas de alambrado interior. Base, $ 197.37 la hectárea.

Lote número 2. Superficie 776 hectáreas y 77 áreas. Tiene una línea interior de alambrado y los edificios principales.

A. casa con 2 habitaciones, comedor, despensa, un cuarto, sótano y corredores en dos frentes. B. casa de peones, rancho de 3 piezas. C. cocina y dos piezas de servicio; anexos: baño, pozo con molino, galpón con cochera, galpón de esquila, jardín, quinta y montes de frutales, de leña y sombra; cercos, etc. Base, $ 236.84 la hectárea.

Lote número 3. Superficie 776 hectáreas. Tiene una población y dos líneas de cercos interiores. Base, $ 197.37 la hectárea.

Lote número 4. Superficie 994 hectáreas y 36 áreas. Tiene dos líneas, parte de un potrero, de alambrado. Base, $ 145.07 la hectárea. Las escrituras se otorgarán por el escribano señor Juan A. Rodríguez. Comisión, 2 o|o. Planos ó informes en nuestras oficinas.—Corvera y Peralta Martínez.

ESTANCIA en OLAVARRIA. —Establecimiento San Ignacio, á 12 cuadras de la estación Espigas, del ferrocarril del Sud, ramal de Alvear á Pigüé, á 8 leguas al SE. de Bolívar y á 12 al NO. de Olavarría, en el deslinde de este partido con Tapalqué. 2.680 hectáreas de excelente campo de ganadería, capaz también para agricultura, con sus cercos, poblaciones, un galpón de importancia, molino, tanque, jagüeles con tanques, montes frutales y forestales, 8 potreros, etc. Venta con base de 80 $ la hectárea. Al contado.

EL VIERNES 17 de Noviembre, á las 3 de la tarde, en nuestra casa, 318 San Martín 326. Linda al NE. con J. B. Bioy y con terrenos de la Compañía de Tierras del Sur, que rodean la estación Espigas, a. NO. con Di Paola, Maxwell y Bioy; al SO. con Herrera Vega, y al SE. con M. Otermin, doctor A. Pintos y Jacinta B. de Jara. El campo es ondulado ligeramente y sus pastos en general son gramíneas, trébol, cardo y otros, hallándose el agua dulce de la primera napa entre tres y cinco metros y la de la segunda napa, á los treinta metros. Los cercos están en buen estado y son de 7 alambres con postes de madera dura. El edificio de estancia, de material con techo de cinc y cielos rasos de madera, consta de cuatro piezas y corredor, hay otra pieza independiente, galpón de 10 metros por 25, de material, en cal de ladrillo y medio, techo de cinc, con una división interior, pisos de madera y de piedra, con corredor de cinc y pilares de hierro; corrales, bretes, baño de ovejas, de material y portland, pozo con bomba, cañerías, bebederos y otro pozo con brocal. Hay otra población que ha sido casa de negocio con varias piezas, galpones, pozo con bomba, etc. Como se ve, es un establecimiento completo que se explota con ganadería y que puede dividirse en chacras, con las ventajas que resultan de su situación sobre Espigas. La inspección es fácil por estar la estación, en la que se hallan buenas comodidades, hotel y casas de comercio. Títulos perfectos. Escrituras por la oficina de Don Basilio Contreras.—Corvera y Peralta Martínez. o17

*EN SALTA — 129.247 HEC*táreas, 50 áreas y 24 centiáreas, en el departamento de Orán. La finca San Andrés, á cinco leguas al NO. de la ciudad de Orán, á la que en breve llegará el F. C. C. N., habiéndose ya estudiado la línea y sancionado la ley respectiva. Se hallan hoy estos campos á sólo 9 leguas de la línea. En la extensión de ellos, existe una población de 2.000 habitantes, total de las 400 familias de arrendatarios que desde años atrás las pueblan con ganados y viven la vida de pastoreo, con autoridades locales, capilla, etc. Se apacentan allí 15.000 cabezas de vacunos y 15.000 ovejas y con alquileres de 15 años antes, pagan $ 20.000 al año. Los nuevos contratos colocarían á esta finca en la proporción de las demás y su rendimiento se triplicaría fácilmente. Cómodamente se puede contener hasta 50.000 vacunos, aparte de ganados lanares y cabríos y aumentar considerablemente la renta. Hay campos montañosos y quebrados de ganadería, valles y llanuras que cuentan con numerosos arroyos y con los ríos San Andrés, Santa Cruz y Aguas Blancas, que nacen ahí y cuyo caudal de aguas se calcula que regaría 40.000 hectáreas. En estos valles puede explotarse la alfalfa, maíz, cebada, etc. La zona central está constituída por suaves lomas pobladas de bosques de maderas de la región, todos de valor comercial y en la zona del E., llana y riquísima, susceptible de riego, pueden cultivarse la caña de azúcar, café, tabaco, mandioca, etc. Pequeños cultivos existentes dan la idea de una asombrosa fertilidad. Es un negocio que interesa conocer, por lo que con todo tiempo invitamos á informarse á su respecto. Tenemos copia del informe del ingeniero Simonsen, quien practicó la mensura judicial del campo, y así también de la memoria sobre Orán, presentada al gobierno por el ingeniero Huergo, las que pueden consultarse en nuestras oficinas. Se rematará con base de 5 $ la hectárea. A pagar, 1|3 parte al contado y el resto á uno y dos años con hipoteca é interés de 6 o|o anual.

EL JUEVES 30 de Noviembre, á las 3, en nuestra casa, San Martín 326. Para revisar los campos, dirigirse en Orán al señor Pedro Peña, quien facilitará medios y acompañará á la finca.—Corvera y Peralta Martínez. o15

EN CARLOS TEJEDOR 1.175 hectáreas y 5.982 m. c. Parte del antiguo establecimiento "Santa Teresa". A 3 leguas al Sur de la estación Santa Inés, y á 5 al SO. de Carlos Tejedor, ambas del F. C. del Oeste. Es un excelente campo de agricultura, á lo que se halla actualmente destinado, con contrato de 4 años atrás, que vence en el próximo Marzo y que devolverá todo el campo en condiciones de recibir la semilla para ser inmediatamente alfalfado. Las aguas se hallan de 4 á 5 metros de profundidad. Base, $ 730 la hectárea.

EL MARTES 21 de Noviembre, á las 3 de la tarde, en nuestra casa, 318 San Martín 326.

Linderos: al NO., Antonio Montarcé; al NE., A. Gambier; al SE. J. J. Echeverri y al SO., Leunda. Está alambrado con cercos medianeros por todos sus lados. Tiene 2 poblaciones y una ensenada de 65 hectáreas alfalfada. Invitamos á la inspección del campo que puede hacerse con todos los elementos, por el pueblo Tejedor. El arrendatario, señor Hauret, dará todos los informes. Pídanse planos en nuestra casa.—Corvera y Peralta Martínez. n3

J. B. Collella & Cía

Bmé. Mitre 966

JUDICIAL

Propiedad

Maquinarias

Maderas

SIN BASE

v5

EL DOMINGO 5 DE Noviembre, á las 10 a. m., en la calle Arrecifes 3860 al 68, entre las de Martínez Castro y Laguna, por orden del señor Francisco Miria, síndico liquidador del concurso formado á Juan Navacchia cuyos autos tramitan en el juzgado del doctor Tristán M. Avellaneda, secretaría Reynoso (hoy Torres) procederemos á rematar los bienes pertenecientes á dicho concurso, consistentes en una propiedad, maquinarias y maderas cuyo detalle y demás pormenores van á continuación.

UNA PROPIEDAD ubicada en la calle Arrecifes núm. 3868, compuesta de cuatro piezas de material, un galpón de madera, chapas de cinc canaleta, tirantería, etc., cocina, w. c., bomba á mano, galería delante de las piezas y demás comodidades, edificada sobre un terreno de 8.60 metros de frente por 46.19 metros de fondo en el costado S. O. y 44.33 metros en el costado N. E.

MAQUINARIAS — Todas las existentes en el aserradero ubicado en la misma propiedad, y que comprende: una afiladora, un tupí, una cepilladora, una sierra sin fin, una garlopa, un motor, una machimbradora, un torno, un motor vertical, una agujereadora y gran cantidad de herramientas y enseres de carpintería.

MADERAS DE CONSTRUCCION — Todo el stock de maderas del aserradero: tablas, tablones, vigas, tirantes, tirantillos, molduras, y marcos para puertas y ventanas, pinos de varias clases, roble, tiribí, cedro y muchas otras variedades de madera que no se mencionan por su extensión, pero que estarán á la vista de los interesados en el día del remate.

Venta al contado. Seña á satisfacción y 10 o|o de comisión en lo referente á la mercadería y con respecto á la propiedad, el 8 o|o de seña y 2 o|o de comisión á cargo del comprador. Más datos en nuestras oficinas, B. Mitre 966. v5

JUDICIAL

Casa en VILLA BALLESTER

BASE 10.125.45 $

v11nov.

EL DIA 19 de NOVIEMBRE á las 4 de la tarde, en la misma propiedad, por orden del señor juez de primera instancia en lo comercial, doctor don Félix Martín y Herrera, secretaría del doctor Obligado, en el juicio Jerónimo Valenzuela, con concurso Marcos Ferlini, procederemos á vender en remate una hermosa casa situada en el mejor paraje del elegante pueblo de Villa Ballester, sobre el bulevar Ballester, entre Alvear y Lavalle, á 3 cuadras de la estación y rodeada de quintas y chalets. Mide 15 metros de frente por 50 metros de fondo y consta de una sala y tres piezas de material, con galería al frente, techos de hierro galvanizado, patio de mosaicos, cocina, w. c., pozo semisurgente, pileta y demás comodidades, jardín, gallinero y árboles frutales. Venta al contado. Seña, 8 por ciento. Comisión, 2 por ciento á cargo del comprador. Más datos en nuestras oficinas, B. Mitre 966. v11

G. Barbosa y Cía.

*COMO JUDICIAL — REPU*bliquetas 2275, entre Obligado y Cuba, terreno ideal de 10 varas de frente por 38 varas de fondo (ad corpus) con 3 piezas de madera que producen renta, adoquinado pago, tranvía número 35 por su frente, etc. Base, $ 15 la v. c. al contado.

EL DOMINGO 5 de Noviembre á las 4 p. m. sobre el mismo. Títulos perfectos. Seña 8 o|o y 2 o|o de comisión. Más datos á los martilleros, G. Barbosa y Cía., Bolívar 171. o31

EN OLIVOS — A 4 CUADRAS de la estación Mitre, sobre la espléndida barranca que circunda este pintoresco y aristocrático pueblo, uno de los preferidos del Norte, rodeados de hermosa edificación, donde la tierra se valoriza diariamente, 7 hermosos lotes entrando una preciosa esquina. Sin base, á tanto la vara cuadrada, pagadero su importe en 40 mensualidades.

EL DOMINGO 12 de Noviembre, á las 4 de la tarde, sobre los mismos. Títulos perfectos. Escrituras por ante el escribano señor Andrés Ordoqui, Avenida de Mayo 671, donde pueden revisarse los títulos. Seña, 6 mensualidades, 3 en el acto del remate y otras 3 al recibir el título provisional firmado por el vendedor. Comisión, 2 por ciento. Descuento 10 por ciento á los que abonen al contado. Planos y más datos, á G. Barbosa y Cía. Bolívar 171. n1

Francisco Raynell é hijo

VICTORIA 550

*JUDICIAL — LA PROPIE*dad calle Maza 840 entre Belgrano y Moreno. Mide 8m66 de frente por 41m79 de fondo y se compone de una pieza de 3m50 por 4m20 con puerta á la calle, un galpón de 10 m. por 4m55 con un altillo sobre todo é, cuatro habitaciones seguidas con sus divisiones interiores y un w. c., en el fondo. Todo el edificio es de madera y cinc, menos el w. c., que es de material. Hay cloacas en construcción. Hay también adoquinado pago en su frente. La ubicación que es excepcional y la extensión del terreno hacen verdaderamente interesante esta propiedad. Está entre los bulevares Belgrano, Boedo y Rivadavia todos con tranvías y hacia todos los rumbos de la ciudad. Base tasada en $ 10.685.90. Base las dos terceras partes de la tasación ó sean 7.123.92. Tiene una hipoteca de 7500 $ al 8 o|o de interés anual por el término de dos años prorrogables que va incluida en la base, cuyos intereses se pagan por trimestres adelantados. Tiene un contrato por tres años á razón de $ 220 mensuales que deberá respetar el comprador, siendo los impuestos municipales por cuenta del inquilino y quedando las mejoras á beneficio de la casa. El contrato empezó el 10 de Agosto del corriente año. Venta ordenada por el Juez de 1ra. Instancia Dr. Arturo Seeber, en los autos testamentarios de don Pascual Spagnolo que se tramitan por la secretaría del Dr. Amoedo. El comprador entregará en el acto del remate el 8 o|o en seña y á cuenta de precio y el 2 o|o de nuestra comisión.

EL DOMINGO 12 de Noviembre, á las 3. — Francisco Raynell é hijo, Victoria 550.

LAS CASAS MODERNAS — Con cédulas nacionales. Seis casas en tres grupos de altos y bajos cada uno.

DIAZ VELEZ 1101 al 1113, formando esquina á la calle Pringles. Tiene la esquina en los bajos un sótano que toma toda la casa, con pisos de mosaicos é instalaciones eléctricas con bastante luz, propio para habitación ó el destino que se le quiera dar. Un gran salón lujosamente dispuesto también con instalaciones eléctricas, tres habitaciones más, baño, cocina con depósito para agua caliente, cañerías, cloacas preparadas y aprobadas por las obras de salubridad, agua en abundancia, puertas de cedro, mármoles, mosaicos, etc. En los altos hay siete habitaciones con toda clase de comodidades. Hay lujo, espacio, luz en una palabra, esta casa como las otras son construídas sin economías, consultando la más alta expresión de lo bello, sólido y cómodo. Tiene 19.000 $ en cédulas argentinas incluídas en la base de 45.000 pesos.

PRINGLES 308 al 10—Tiene en los bajos como la esquina un sótano muy grande con escalera de mármol, pudiendo ser destinado á habitación si así lo desean; es muy seco; tiene mucha luz con pisos de mosaicos, etc; seis lindas habitaciones y las demás comodidades; en fin, casas como éstas pertenecen á las construcciones del futuro, pues á la elegancia en la construcción y distribución hay que agregar los materiales empleados en su construcción que son de primera calidad, y la ubicación tan excepcional, donde todo lo que hay en sus proximidades son construcciones valiosas. Tiene 16.500 cédulas argentinas incluídas en la base de 35.000 $.

PRINGLES 316 al 318 — Es exactamente igual á la anterior. Todas con techos de azotea, tirantería de hierro y madera dura, todas las escaleras son de mármol, los cielos rasos de yeso decorados, las puertas de cedro. Las cloacas preparadas y aprobadas por las obras de salubridad. Adoquinado pago. No les falta ni un detalle, es preciso visitarlas para darse cuenta exacta de lo que importa tener una propiedad de construcción igual y en una ubicación tan valiosa. Esta última tiene 16.500 pesos en cédulas argentinas incluídas en la base de 30.000 $. Deben venderse necesariamente por división social. Pueden visitarse de 2 á 6 de la tarde. Seña, 8 por ciento. Comisión, 2 por ciento.

EL DOMINGO 12 de Noviembre, á las 4 de la tarde.—Francisco Raynell é hijo, Victoria 550. o26

OTRA PROPIEDAD DE renta.—Una casa de cuatro departamentos muy amplios, calle Neuquén 3560, á pocas varas de la Avenida Sud América y del adoquinado. Un departamento consta de cuatro habitaciones, un lindo escritorio, cocina, baño; dos tienen tres piezas cada uno, cocina, etc. y el cuarto dos piezas y cocina. Toda la carpintería es de cedro, los patios de mosaico, los cielos rasos de yeso, etc. Tiene un molino con depósito de 1.500 litros que provee de agua á todos los departamentos. Es una propiedad que produce actualmente $ 200. Está construída con mucho arte, gusto y solidez. La distribución interna llena con amplitud las necesidades más exigentes. A la comodidad que ofrece cada departamento y á la distribución artística, hay que agregar la ubicación importante de esta propiedad. Deben visitarla. Base, pesos 16.000, incluída una hipoteca de $ 13.000 á 1 ó 2 años de plazo, con 8 o|o. Seña 8 o|o. Comisión 2 o|o.

EL DOMINGO 5 Noviembre á las 5 1|2 de la tarde.—Francisco Raynell é hijo, Victoria 550. o29

*TERRADA 742, ENTRE Mo*rón y Tramway.—Una linda casa para habitar ó para renta. Mide 8m66 de frente por 37m89 de fondo y se compone de comedor, dos dormitorios grandes, uno chico, cocina, etc. Tiene corredor de material; su carpintería es de cedro, los cielos rasos de yeso y el patio de mosaicos. Es una propiedad muy bien construída, ubicada en uno de los parajes más solicitados de Flores. Toda la edificación que la rodea es moderna. Está á pocas varas del adoquinado, á dos cuadras de la Avenida Avellaneda, con el tranvía 90, y á una cuadra de Nazca y á tres de Gaona. El adoquinado por Terrada está decretado, el que se pagará por mensualidades. La venderemos mitad al contado y mitad á un año con el interés del 9 por ciento sobre la parte á deberse. Base, $ 8.000. Seña, 8 por ciento. Comisión, 2 por ciento.

EL DOMINGO 5 Noviembre á las 4 1|2 de la tarde.—Francisco Raynell é hijo, Victoria 550. o29

TERRENO CALLE METAN entre Mármol y Muñiz. Lote 11 de la manzana J. Mide 19.21 varas de frente por 51.38 de fondo en su costado Oeste, 51.68 en el Este y 14.60 varas en el contrafrente. Total, 859.28 varas cuadradas. Es un terreno muy bien situado, de dimensiones amplias que lo adaptan para la construcción de casas de renta, caballerizas ó establecimientos industriales. Está ubicado en un barrio de progresos rápidos, donde puede invertirse sin temor cualquier capital en la seguridad de que en breve tiempo habrá sufrido un aumento no esperado. En el centro de las avenidas La Plata, Chiclana, (adoquinadas y con el tranvía 19), Boedo y Garay y á una cuadra del adoquinado que actualmente se construye en la calle Las Casas. Adeuda 51 mensualidades de 233.70 con la que puede cargar el comprador incluídas en el precio total. Base, 10 pesos v. c. Seña, 8 por ciento. Comisión, 2 por ciento.

EL DOMINGO 5 de Noviembre, á las 3.30. —Francisco Raynell é hijo. Victoria 550. o29

METAN ESQUINA Muñiz — Casa esquina con frentes al Norte y al Este. Mide 11v60 de frente á una calle por 17v50 de frente á la otra. Consta de dos salas, un comedor, un dormitorio en los altos, cielos rasos de bovedilla, tirantería de hierro, mosaicos, pozo con bomba, depósito, persianas metálicas etc. Preparada para hacerle altos. Construcción esmerada y sin economía de ninguna naturaleza. Hecha á toda prueba, con materiales escogidos. En una situación importantísima, donde surge con rapidez un barrio nuevo, donde la edificación adelanta á grandes pasos, formando ya un núcleo importante y rodeada de avenidas de importancia, como La Plata, Garay y Chiclana con tranvías. A liquidar. Base, $ 6.000 m|n. Seña, 8 por ciento. Comisión, 2 por ciento.

EL DOMINGO 5 de Noviembre, á las 3.30 de la tarde.—Francisco Raynell é hijo, Victoria 550. o29

*FORMOSA 188 Y 190, EN*tre Senillosa y Doblas. Casa bien situada. Mide 9v66 de frente por 19 de fondo y se compone de sala, tres dormitorios y las demás comodidades, con puertas de cedro, patios de mosaico, etc. Edificio moderno y bien construído. En cuanto á su ubicación, es recomendable. Está rodeada de bulevares de importancia, como lo son: avenida La Plata con tranvías, Provincias Unidas, José María Moreno y Rivadavia y en un centro de edificación moderna y compacta. Conviene visitarla. La venderemos con la base de pesos 8.000 á liquidar. Seña, 8 por ciento. Comisión, 2 por ciento.

EL DOMINGO 5 de Noviembre, á las 5.—Francisco Raynell é hijo, Victoria 550.

*EN FLORES — UN TERRE*no muy bien situado, calle Tandil 2938, entre la Avenida San Pedrito y Quirno. Mide 10 varas de frente por 50 varas de fondo. Hay en él dos piezas, una grande y otra más pequeña, perfectamente aprovechables, que producen actualmente buena renta y que pueden servir de base para el futuro edificio. Está á pocas varas de una avenida muy importante, á sólo una cuadra de la avenida Directorio y del tranvía 88 y á dos cuadras de Provincias Unidas y de los tranvías á plaza Mayo y Mataderos. Como ubicación, lo recomendamos á los que buscan terrenos bien situados para edificar su casa-habitación ó para construir edificios de renta. Tiene una hipoteca de 3.000 pesos á un año de plazo con el 9 1|2 por ciento de interés con la que cargará el comprador incluída en el precio total. Base, $ 8 la vara cuadrada. Visítenlo. Se liquidará. Seña, 8 por ciento. Comisión, 2 por ciento.

EL DOMINGO 5 de Noviembre, á las 5.30 de la tarde.—Francisco Raynell é hijo, Victoria 550. o29

EN VILLA DEVOTO — EN un centro completamente poblado, rodeado de edificios modernos y casas-quintas y de avenidas de importancia, Lincoln á una cuadra y San Martín á 3 con tranvías eléctricos. Localidad muy buscada por los inteligentes. Terreno de 10v50 de frente al Norte por 49v07 de fondo. Son 490.70 v. c. Calle Lacar entre Llavallol y Concordia. Está á cuatro cuadras justas de la parada avenida del tranvía Lacroze, por consiguiente cuenta con fáciles y rápidos medios de comunicación con el centro de la ciudad. Base, $ 8 vara cuadrada incluidas 18 mensualidades de $ 113.13 m|n. cada una que adeuda y que deberá cargar el comprador. Casi sin plata se compra. Seña, 8 por ciento. Comisión, 2 por ciento.

EL DOMINGO 5 de Noviembre, á las 3 de la tarde, sobre el mismo.—Francisco Raynell é hijo, Victoria 550. o29

Transferido por la lluvia

*UN LINDO TERRENO, CA*lle Monte Dinero entre Condarco y Bolivia. Lote 26 de la manzana 65. Mide 8m30 de frente al Sur por 33m50 en un costado y 33m60 en otro. Total, 374 varas cuadradas. Terreno enteramente recomendable, tanto por sus dimensiones como por su situación. A tres cuadras al Norte de Gaona, á dos cuadras al Este de la Avenida Nazca y á tres de Fray Cayetano. Está en un barrio de progreso, donde la edificación adelanta notablemente. Lo remataremos con la base de $ 5 la vara cuadrada. Seña, 8 por ciento. Comisión, 2 por ciento.

EL DOMINGO 5 de Noviembre, á las 3.30.—Francisco Raynell é hijo. Victoria 550. o20

Transferido por la lluvia

EN VILLA SANTA RITA — Un hermoso lote de terreno, calle Orán entre San Blas y Médanos. Lote 7 de la manzana 87. Mide 9.82 varas de frente por 66.68 varas de fondo. Total, 654.40 varas cuadradas. Situado en un barrio de progresos rápidos, donde la edificación se va extendiendo numerosa. Como es público, hay una concesión de tranvías por Concordia, cuyos trabajos empezarán dentro de muy poco tiempo, que valorizará grandemente estos parajes. Lo remataremos con la base de $ 3.50 la vara cuadrada á vender por cualquier oferta que la exceda. Seña, 8 por ciento. Comisión, 2 por ciento.

EL DOMINGO 5 de Noviembre, á las 2 de la tarde.—Francisco Raynell é hijo.—Victoria 550. o29

*FRAY CAYETANO, HOY Zu*mudio entre Monte Dinero y Deseado. Terreno de 8 m. de frente al Oeste por 53 metros de fondo. Son en total 565.20 vs. cs. Lote 18 manzana 10. En un paraje importante donde la tierra se valoriza grandemente. Rodeado de edificación moderna. No necesita mayores comentarios; pues basta solamente anunciar que se venderá, mitad al contado y mitad á un año de plazo, sin interés, para convencerse de que su adquisición se impone. Venta urgente y á liquidar. Base, $ 6 v. c. Seña 8 o|o Comisión 2 o|o.

EL DOMINGO 5 de Noviembre, á las 4.—Francisco Raynell é hijo. Victoria 550. o29

*CRAIG 772, ENTRE DIREC*torio y Convención. Mide 8.66 de frente por 29.87 de fondo. Consta de 4 piezas grandes, 2 chicas, 2 cocinas, cielos rasos de yeso, mosaicos, adoquinado pago y las demás comodidades. Es un edificio muy bueno, construído con materiales de primer orden, convenientemente distribuído, donde no se ha omitido ningún detalle. Perfectamente bien situado á pocos pasos de la importante avenida Directorio, continuación de San Juan y de Río Cuarto, con los tranvías 43 y 42 á plaza Mayo, Flores y Flores á la Boca. No necesita mayores comentarios, se recomienda por sí. Es conveniente una visita para convencerse de que su adquisición se impone. Bien barata. Base, $ 8.000. Este remate fué suspendido por falta de tiempo. Seña, 8 por ciento. Comisión, 2 por ciento.

EL DOMINGO 5 de Noviembre, á las 5.30 de la tarde.—Francisco Raynell é hijo. Victoria 550. o29

*BUENA PROPIEDAD, CA*lle Garro 57, entre Rioja y Urquiza. Mide 10 varas de frente por 38 varas de fondo más ó menos, consta de comedor, dos dormitorios, cielos rasos de yeso, mosaicos. Tiene colegio y mercado á pocas varas el primero y á dos el segundo. Está entre dos calles importantes con tranvías para todos los rumbos de la ciudad y á cuadra y media del bulevar Brasil. Rodeada de edificación moderna y en un barrio de familias. Donde ya nadie quiere vender. Donde la propiedad adquiere valor día á día y donde debe aprovechar el que desee ganar dinero. Visitar esta propiedad es adquirirla. Base, 8.000 pesos. Este remate fué suspendido por falta de tiempo. Seña 8 o|o. Comisión 2 o|o.

EL DOMINGO 5 de Noviembre, á las 4.30 de la tarde.—Francisco Raynell é hijo, Victoria 550. o29

*PROPIEDAD de RENTA, ca*lle Garro 53 y 55, entre Rioja y General Urquiza. Mide 8.66 metros de frente por 49.50 metros de fondo. Consta de dos departamentos independientes con todas sus comodidades. Cada departamento consta de cinco habitaciones y dependencias. Renta fácilmente en detalle 200 $ por mes, pudiendo dar alquilada á una sola mano 180 $, lo que demuestra que es un negocio muy apreciable; mucho más si se tiene en cuenta su buena ubicación, con adoquinado en su frente y con tranvía por Urquiza y por Rioja. Está á pocas varas de un gran colegio del Estado, muy próximo al bulevar Caseros y al Parque de los Patricios y próxima también á las avenidas Brasil y Chiclana. La venta es decidida y urgente. Conviene que la visiten. La venderemos con la base de $ 12.000 m|n. Este remate fué suspendido por falta de tiempo. Seña, 8 por ciento. Comisión, 2 por ciento.

EL DOMINGO 5 de Noviembre, á las 4.30 de la tarde.—Francisco Raynell é hijo, Victoria 550. o29

LAS CASAS DE RENTA — Una panadería grande y moderna, calle Senillosa 1577, entre Santander y Avelino Díaz. Edificada en un terreno de 10 varas de frente por 46 de fondo. Se compone de gran salón de negocio, tres dormitorios seguidos, comedor, amplia cuadra con el horno, otra pieza más, en una palabra, es un edificio construído de acuerdo con todo lo que exige la comodidad, la higiene, la solidez y conforme con los adelantos que las modernas construcciones de esta naturaleza los hacen aptos para satisfacer ampliamente todas las necesidades de la época presente y también sobradamente en el futuro. Tiene una hipoteca de 16.000 pesos de una á cinco años de plazo con el interés del 8 por ciento. Tiene, además, un contrato por cinco años á razón de 200 $ por mes los dos primeros años y 240 pesos por mes el resto del contrato. Hay adoquinado al frente pago y tranvía á la cuadra por Avenida La Plata. Base, $ 20.000. Seña, 8 por ciento. Comisión, 2 por ciento.

EL DOMINGO 5 de Noviembre, á las 3 de la tarde.—Francisco Raynell é hijo, Victoria 550. o29

EN VILLA URQUIZA — Una linda esquina con frente á las calles Aizpurúa y Mar Chiquita. Mide 18.47 varas de frente á la primera por 12.70 varas á la segunda. Total, 234.50 varas cuadradas. Mira al SO. y al NO. A una cuadra de la Avenida de los Constituyentes y á cinco cuadras de Triunvirato. Está próxima al adoquinado y á dos cuadras justas del tranvía 96 que va á la plaza Mayo. Como se ve, se trata de una buena ubicación y de una esquina de dimensiones amplias donde puede construirse una casa de negocio y de familia, que producirá muy buena renta. La recomendamos á aquellos que buscan terrenos, bien situados para edificar. Venta decidida y urgente con base de $ 6 la vara cuadrada. Visítenla y asistan al remate. Seña, 8 por ciento. Comisión, 2 por ciento.

EL DOMINGO 5 de Noviembre, á las 4.30 de la tarde.—Francisco Raynell é hijo, Victoria 550. n1

CASA MODERNA á PLAZOS Calle Artes y Oficios 858 entre las avenidas Independencia y Carlos Calvo, y entre las de La Plata, Boedo y San Juan. Con tranvías en todas direcciones. Mide 10 varas de frente por 36 de fondo más ó menos. Consta de sala, un hermoso vestíbulo, comedor, cuatro grandes dormitorios, dos piezas para servicio, una linda despensa, carpintería toda de cedro, puertas y persianas, cielos rasos decorados, dos patios de mosaicos todo flamante; baño muy lindo todo con baldosa blanca, espléndida cocina, en una palabra, es una casa que reune toda clase de comodidades, siendo su construcción de primer orden, su distribución elegante y su ubicación recomendable. Preparada para altos. No falta nada; es espaciosa, hay gusto y tiene lujo. Conviene visitarla. Tiene 10.000 $ en hipoteca por un año con opción á dos al 8 1|2 por ciento. Puede visitarse de 9 á 11 de la mañana. Base pesos 20.000. Seña 8 por ciento. Comisión 2 por ciento.

EL DOMINGO 12 de Noviembre á las 5.30.—Francisco Raynell é hijo, Victoria 550. n3

*UNA CASA COMO HAY PO*cas situada en la avenida Carlos Calvo 4071, entre Artes y Oficios y Treinta y Tres. Mide 10 varas de frente por 36 de fondo. Tiene una gran portada de cedro para entrada de coche ó automóvil, zaguán elegante, una sala espléndida, dos dormitorios espaciosos artísticamente decorados y pintados, con celosías y puertas de cedro, caballeriza muy bien dispuesta, una gran salón con vidrios de colores que puede ser convertido en habitaciones, cochera ó para alojamiento de automóviles, etcétera. Todo el patio de lindísima piedra, en una palabra, es una casa de rara y excepcional construcción, pues no solamente es regia la entrada sino que hay verdaderamente gusto en la forma, constituyendo un conjunto que en realidad agrada. A todo esto reune el adoquinado de una avenida espléndida con los tranvías 41 43 y 44, con luz eléctrica, etc. Base pesos 18.000. Seña 8 por ciento. Comisión 2 por ciento.

EL DOMINGO 12 de Noviembre, á las 5.—Francisco Raynell é hijo, Victoria 550. n3

C. A. Pettinaroli

Transferido para el 5 de Noviembre

CASITA CHICHE, LAGUNA 1359, al lado de la Avenida Campana y una de la Avenida Mariano Acosta, á pocas cuadras al Sur de Provincias Unidas y Rivadavia con tranvías á todas direcciones. Base, $ 2.300 m|n. al contado y el resto á uno y dos años de plazo con el 6 por ciento de interés anual.

EL DOMINGO 5 de Noviembre, á las 3 de la tarde, en la misma propiedad, 10 varas por 42 y 47.09 en el costado Norte y 10.05 en el contrafrente. Total, 484.61 v. c. Ad corpus. 2 piezas, cocina, corredor, pisos pino de tea y mosaicos, puerta de hierro al frente, etc. Títulos perfectos. Informes, Chacabuco 19, U. T. 4177 (Avenida).—C. A. Pettinaroli. [illegible]

Pietranera Risso-Patrón & Cía

463—B. MITRE 463

*JUDICIAL. CENTRAL—SO*lís 823, entre Independencia y Estados Unidos. Excelente casa de familia al Sur. En la situación más solicitada y de mayor renta. Con asfalto pago y vereda de mosaicos. Venta ordenada por el señor juez de lo civil doctor Roberto Repetto, secretaría del doctor Quirno Costa, en los autos sucesorios de don Antonio Barbosa. Tasación pesos 45.000. Base, 2|3 partes, $ 30.000, inclusive 10.000 cédulas K.

EL DOMINGO 5 de Noviembre á las 2. Mide 6m93 (8 vs.) por 30m21 (34v88). Superficie 209mcds.35 (279vcds.04). Edificio en cal, compuesto de sala con 2 ventanas balcones, 4 habitaciones, comedor, cuarto de baño, cocina y pieza en altos. Techos de azotea, cielos rasos de yeso, carpintería de cedro y patios de mosaicos. Produce, 230 $ mensuales con contrato, hasta el 16 de Mayo de 1912. Seña 8 o|o. Comisión 2 por ciento. Más datos en nuestro escritorio, Bmé. Mitre 463. — PIETRANERA RISSO PATRON y Cía. o23

*CON LA BASE DE LAS CE*dulas. 3 casas chiches en el centro del Caballito. A 5 cuadras al N. de la Av. Rivadavia y á 2 de la Av. Bella Vista con doble vía de eléctricos. San Eduardo 1502 al 22, esquina Georgestown. Una esquina de negocio y 2 casas de familia. Especiales por su situación para renta ó habitación. Son muy bien hechas y distribuídas. Producen en conjunto $ 320 al mes. Todas tienen aguas corrientes. Barrio moderno y de grandes perspectivas. Venta-liquidación sobre las ínfimas bases fijadas. Excedentes al contado. Títulos perfectos.

EL DOMINGO 5 de Noviembre á las 3.

Detalles:

San Eduardo 1502 al 22 esquina Georgestown. Consta de salón de negocio, 2 dormitorios, baño, cocina con económica y pileta y pieza en altos. Entrada independiente para familia. Renta $ 130. Base $ 7400 en cédulas argentinas.

San Eduardo 1524. Consta de sala, hall, comedor, 3 dormitorios á la calle, baño, cocina con económica y pileta y pieza de servicio en altos. Galería de cristales ingleses. Renta $ 100. Base $ 6400 cédulas argentinas.

San Eduardo 1538. Consta de sala, hall, 3 dormitorios, baño, cocina con económica y pileta y pieza de servicio en altos. Galería de cristales ingleses. Renta $ 90. Base pesos 6200 cédulas argentinas.

CONSTRUCCION

De primer orden, cuidada en el detalle. Frentes imitación piedra, buena carpintería, cielos rasos de yeso, pisos de pino tea, patios de mosaico, celosías de cedro, etc. Visítense detenidamente. Seña 8 o|o. Comisión 2 o|o. Escrituras por ante la oficina del señor Arriaga, Banco Hipotecario Nacional. Más datos, B. Mitre 463.—Pietranera Risso Patrón y Cía. o27

*JUDICIAL — NOTABLE TE*rreno en Palermo. Especial por su situación y dimensiones para una propiedad de renta que producirá elevado interés. Calle Juncal 4574 entre Godoy Cruz y antiguas vías del F. C. P. próximamente amplia Avenida que unirá las Avenidas Santa Fe y Vértiz. Es un sitio de mucho progreso y porvenir. Venta ordenada por el señor juez de lo civil doctor Julián V. Pera, secretaría González del Solar en el juicio sucesorio de doña Carlota Fernández Oro de Sarmiento. Base $ 15 el m. c. ó sea $ 11.25 la v. c.

EL DOMINGO 5 de Noviembre á las 4. Mide 11v77 (9m33) por 62v40 (54m04). Superficie 522.10 m. c. (734.44 v. c.) Visítese. Es un buen negocio. Seña 8 o|o. Comisión 2 por ciento. Más datos, B. Mitre 463.—PIETRANERA RISSO PATRON y Cía. o22

9 LOTES EXCEPCIONALES, Con frente á la Av. Mitre. En la situación de más rápido desenvolvimiento de Avellaneda. En el mismo andén de la Estación Sarandí y con la Estación del Tranvía eléctrico á Quilmes en los mismos terrenos. Ahí la tierra tiene ya un valor positivo y es de aplicación inmediata. Un establecimiento industrial, locales de comercio y depósitos de casas mayoristas, corralones ó propiedades de renta, todo estará bien y todo producirá alta renta. Es asombroso el progreso allí realizado. Base $ 7 v. c. Venta como judicial. 50 o|o al contado y el resto á 1 y 2 años con 6 o|o de interés y pagarés hipotecarios.

EL DOMINGO 12 Noviembre á las 3, sobre los mismos terrenos. Las superficies varían de 597 á 804 v. c. La Av. Mitre está adoquinándose y conjuntamente con esta obra se prolongan las vías de los eléctricos No. 21 y 22 de Plaza Mayo á Sarandí. Visítense. Títulos perfectos. Posesión inmediata. Seña 10 o|o. Comisión 2 o|o. Los títulos podrán revisarse en la escribanía del señor Enrique de la Villa, Rivadavia 849. Más datos Bmé. Mitre 463.—PIETRANERA RISSO PATRON y Cía. o31

EN BARRACAS AL NORTE, Propiedad Av. Suárez 1700 esq. Herrera 1104 á 1106. Con afirmado y doble vía de eléctricos. A 2 cuadras de la Av. Montes de Oca. Es el punto de mayor importancia comercial de ese populoso barrio, que cuenta con todos los adelantos modernos. Venta como judicial, por división de condominio entre herederos mayores de edad. Base definitiva 20.000 $ á plazos. Ad-corpus.

EL DOMINGO 5 Noviembre á las 4.30, en la misma propiedad. Mide 10 v. á Suárez por 20 á Herrera, 30.04 en el costado Este y 20.32 en el del Sud. Consta de salón para negocio, ocupado por un almacén, 8 habitaciones, cocina y dependencias. Con entrada independiente, 2 habitaciones más y 1 pieza de material y madera. Cielos rasos de yeso, pisos de pino tea y mosaicos, carpintería de cedro, cloacas, aguas corrientes, gas y luz eléctrica. Visítese en cualquier momento. Como colocación de capital es inmejorable pues en esa situación la renta es permanente. Títulos perfectos. Seña 8 o|o. Comisión 2 o|o. Informes, Bmé. Mitre 463. —PIETRANERA RISSO PATRON y Cía. o30

*UN PRECIOSO PETIT HO*tel en Belgrano. A 15 metros de la avenida Cabildo. En el barrio nuevo del aristocrático faubourg. Calle Palpa 2383. Sitio hermoseado por numerosas construcciones modernas ocupadas todas por familias propietarias. Es asombroso el progreso realizado. El edificio es nuevo, flamante, muy airoso, cuidado en el detalle y muy bien distribuído. Está desocupado. Visítese á toda hora. Base ínfima, 25.000 pesos. A plazos.

EL DOMINGO 5 de Noviembre á las 5. Consta de 2 pisos.

PLANTA BAJA: Sala, hall, comedor, escritorio, toilette, despensa y w. c.

PLANTA ALTA: Amplio hall, 4 dormitorios, cuarto de baño y 2 piezas de servicio. Sólida construcción con gran frente de estilo de muy buen gusto, carpintería general y escaleras de cedro, mármoles, mosaicos extranjeros, revestimientos enlozados, bonitos papeles y decorados, vitraux y multitud de detalles que se apreciarán visitándola. Aguas corrientes é instalación completa de luz eléctrica. Títulos perfectos. Seña 8 o|o. Comisión 2 o|o. Más datos, B. Mitre 463.—PIETRANERA RISSO PATRON y Cía. o23

C. G. Semería

*AVENIDA RIO CUARTO en*tre Pichcuta y Thompson, lo ideal, terreno de 11 1|2 varas por 64 varas, allí donde nadie vende, hermoso por su ubicación y dimensiones, con doble vía de tranvía, se presta para un gran chalet, fábrica ó casa de departamentos.

EL DOMINGO 5 de Noviembre á las 4 p. m. sobre el mismo. Base 13 pesos v. c. pudiendo cargar el comprador si lo desea con una hipoteca de $ 7.304 á 3 años de plazo, pagadera en cuotas semestrales de 1.217 pesos con un interés del 6 o|o anual. Títulos perfectos. Seña 8 o|o. Comisión 2 por ciento. Por datos á mi escritorio, Jujuy 1222. U. T. 2421, Mitre.—C. G. Semería. o23

J. A. Scotti y Cía.

En HAEDO — A 18 MINUTOS de esta capital. 135 lotes de todas dimensiones, paraje denominado "Ferias y Carreras", sin base, en 60 mensualidades, rodeados de edificaciones, terrenos altos, alambrados y amojonados. A 7 cuadras al S. O. de la estación y á 5 del adoquinado de la calle Rivadavia. La concesión de tranvía eléctrico que irá á San Justo, pasará por frente á estos terrenos. Los terrenos llamados de "Ferias y Carreras", son los más altos de todo el partido de Morón, es tierra vegetal, espléndida y tiene agua riquísima á 9 metros. Se encuentran ubicados en el centro de dos grandes pueblos: Morón y Haedo, éste último, el más importante pueblo del Oeste, por tener más de 120 trenes diarios y por ser estación terminal, obligados todos los trenes á parar allí. Los grandes talleres del ferrocarril del Oeste, en construcción, en los que la empresa invertirá más de cinco millones de pesos, distan sólo 4 ó 5 cuadras de estos terrenos. Una vez terminado el subterráneo, se podrá ir desde la plaza de Mayo á Haedo en menos de media hora. Estos terrenos son especiales y garantimos que no los hay mejores en los alrededores de Buenos Aires, para la construcción de casas para empleados y para casas de veraneo. El paraje es lindísimo, se presta á todo y se llega en ellos por dos espléndidas avenidas completamente edificadas, en una palabra, estos terrenos reunen todas las buenas cualidades capaz de satisfacer al más exigente. Es necesario visitarlos antes del remate, nuestra casa se encargará de llevar á los que quieran irlos á ver.

EL SABADO 11 de Noviembre (fiesta), continuando el domingo 12, á las 2.30 p. m. si quedaran algunos lotes, sobre los mismos terrenos y bajo una gran carpa. Seña tres mensualidades en el acto del remate y tres más dentro los tres días al recibir el título provisorio. Comisión 2 o|o. El día del remate, el sábado 11, saldrá un tren especial gratis de la estación Once de Septiembre á las 2.10, parando en Flores y Liniers para recoger los interesados y para el remate del domingo se le entregará boletos especiales para viajar en el tren ordinario que sale del Once á las 2.05, debiendo encontrarse media hora antes en la estación para hacerle entrega del boleto del tren. Títulos de primer orden. Solicitan planos y boletos por correo. U. Telef. 510 Avenida y en nuestra casa, Cuyo 429. v12

Rogelio P. Rayneli & Cía.

35 Carlos Pellegrini 35

SOCIOS: ROGELIO P. RAYNELI Y LISANDRO TORRES

Remates atendidos por el Sr. Rogelio P. Rayneli

*A DOS CUADRAS DEL AN*den de la estación Villa Ballester. 17 metros 32 de frente á la calle Independencia entre San Martín y Las Heras por 42m30 de fondo ó sean 1.000 varas cuadradas para venderse en un lote con base de $ 4 v. c. y que se presta admirablemente para un chalet ó quinta por su proximidad á la estación y por la condición de la localidad que desde que se formó ha sido destinada á edificar elegantes casas-habitación del tipo chalet. Es un buen negocio que deberá realizarse indefectiblemente por ausentarse su propietario. Son los lotes 23 y 24 de la manzana 134. Venta decidida. Seña, 5 por ciento. Comisión, 2 por ciento.
EL DOMINGO 5 de Noviembre, á las 10 de la mañana.—Rogelio P. Rayneli y Cía., Carlos Pellegrini 35. o23

EN EL CABALLITO.—UNA buena casa-habitación, calle Carral 660, entre Tramway y Méndez de Andés. Mide 8m15 de frente por 25 metros de fondo. Consta de comedor, dos dormitorios, cocina, etc. Patio de mosaicos y demás comodidades. Base, $ 2.000 m|n. Llave en mano. A pocas varas del adoquinado; á dos cuadras de la Avenida Gaona, tranvías eléctricos, etc. A cuatro cuadras del hospital Durán. Barrio de progreso en el que la tierra se valoriza constantemente. Visitenla; Asistan al remate. Seña, 5 por ciento. Comisión, 2 por ciento.
EL DOMINGO 5 de Noviembre, á las 3 de la tarde.—Rogelio P. Rayneli y Cía., Carlos Pellegrini 35. o23

ESPLENDIDO TERRENO A la cuadra del Parque Patricios y Jardín Zoológico del Sur, calle Rondeau 3058, entre Rioja y Urquiza. Con tranvías en todas direcciones. A la cuadra de la Avenida Caseros. Mide 10 varas de frente por 51 varas 37 de fondo. No entrando en la venta las construcciones que tiene. Adoquinado y veredas pagos. Base, $ 20 v. c., pagaderos mitad al contado y mitad á 1 ó 2 años de plazo con 5 1|2 por ciento de interés anual. Venta sin comentarios. La sola enunciación de sus alrededores basta para demostrar que se trata de un buen negocio. Visitenlo. Asistan al remate, pues hay que liquidar. Seña, 5 por ciento. Comisión, 2 por ciento.
EL DOMINGO 5 de Noviembre, á las 3 de la tarde.—Rogelio P. Rayneli y Cía., Carlos Pellegrini 35. o23

EN VILLA DEVOTO—CON frente á la Avenida General Paz ó sea la de Circunvalación de la capital federal que tiene 100 metros de ancho. Buena fracción en forma de triángulo que mide 51m65 c. de frente á la avenida antes nombrada por 48m99 c. de frente á la calle Gualeguaychú y 69m28 de frente á la calle Griveo. A 4 cuadras de la estación Devoto del tranvía Lacroze. Base, $ 4 v. c. En una fracción que se presta para especuladores. Venta decidida. Pidan planos. Seña, 5 por ciento. Comisión, 2 por ciento.
EL DOMINGO 5 de Noviembre, á las 4.30 de la tarde.—Rogelio P. Rayneli y Cía., Carlos Pellegrini 35. o28

A LARGOS PLAZOS — A una cuadra de Cabildo con tranvías eléctricos, etc. Una buena casa-habitación, en la Avenida García del Río núm. 2523. Mide 9 varas de frente por 31 varas de fondo más ó menos. Consta de tres habitaciones bien construidas. Base, $ 6.000 m|n., pagaderos pesos 2.000 al contado y el resto á 6, 12 y 18 meses de plazo con 6 por ciento de interés. Títulos perfectos. Venta-liquidación. García del Río es una avenida que en breve será adoquinada. Visiten la casa. Seña, 5 por ciento. Comisión, 2 por ciento.
EL DOMINGO 5 de Noviembre, á las 5.30 de la tarde.—Rogelio P. Rayneli y Cía., Carlos Pellegrini 35. o28

Remates atendidos por el Sr. Lisandro Torres

EN SANTOS LUGARES — A dos cuadras de la estación del ferrocarril C. B. A. y frente mismo al colegio del Estado. Un lote de ideales dimensiones, sobre la calle Adelia entre las de Homero y La Plata. Venta forzosa, sin comentarios y á liquidar. Base, $ 2 vara cuadrada. Situación interesante, á cuadra y media de la Avenida Lacroze, á 5 de la estación del ferrocarril al Pacífico, ó sea donde están los grandes talleres de la empresa nombrada. Como se ve, su proximidad á las dos estaciones ferroviarias, lo hacen de todo interesante, y de un doble valor. Visítenlo. Seña, 5 por ciento. Comisión, 2 por ciento.
EL DOMINGO 5 Noviembre á las 5 p. m.—Rogelio P. Rayneli y Cía., Carlos Pellegrini 35. o30

EN SANTOS LUGARES. — A 7 cuadras de la estación del Pacífico y á tres de la estación Villa del Lacroze. Una esquina lote 18, manzana 24. Mide 10v76 á una calle por 40 á la otra. Base $ 705 al contado y 49 mensualidades de $ 14 cada una. Debe mejorarse el importe de la mensualidad solamente. Venta decidida. Seña 5 ojo. Comisión 2 ojo.
EL DOMINGO 5 Noviembre á las 3 p. m.—Rogelio P. Rayneli y Cía., Carlos Pellegrini 35. o30

A DOS CUADRAS JUSTAS de la estación Sáenz Peña, (V. Devoto) F. C. P. Dentro de la Capital Federal. Un espléndido lote de terreno de 10 varas de frente al Sur por 25v29 de fondo en el costado Este, 29v20 en el costado Oeste y 11 vs. 66 contrafrente. Son en total 322 vs. 95 cent. Venta decidida. Sin comentarios, y en 20 mensualidades, sin interés, debiendo el comprador abonar tres mensualidades al firmar el boleto, y tres más al recibir la libreta, con títulos definitivos al pago de 20 mensualidades. Como se vé, es negocio hasta para personas de poco capital, y para el especulador que quiera duplicar en corto intervalo su capital. Visitenlo, calle Habana, entre las de Desaguadero y General Espejo, (hoy Lastra). Dada su proximidad á la estación del ferrocarril, así como también á la Avenida Circunvalación de la Capital, y al Tiro Federal Argentino, los que dista apenas 50 varas, hacen que este terreno sea por todos codiciado. Base, $ 25 la mensualidad. Comisión 2 ojo.
EL DOMINGO 5 de Noviembre, á las 4.30.—Rogelio P. Rayneli y Cía., Carlos Pellegrini 35. o31

EN VILLA DEVOTO, F. C. al Pacífico. Un espléndido lote de terreno de 10 varas de frente al Norte por 49.50 varas de fondo. Total, 495 varas cuadradas. A pocas cuadras de la estación del ferrocarril. Calle Molincué entre Mercedes y Gualeguaychú, es decir, á la cuadra de las Avenidas Balgorria y Concordia, donde por esta última pasará el tranvía número 85 de la compañía Anglo-Argentina, que saliendo de Villa Devoto, cruzará Villa del Parque é irá hasta la plaza de Mayo. Base, pesos 3.50 vara cuadrada. A liquidar. Pudiendo darse mitad al contado y mitad á uno ó dos años de plazo con 7 por ciento de interés. Visítenlo. Seña, 5 por ciento. Comisión, 2 por ciento.
EL DOMINGO 5 de Noviembre á las 5 p. m.—Rogelio P. Rayneli y Cía., Carlos Pellegrini 35. o30

*A 3 CUADRAS DE LA ES*tación Constitución. Casa habitación amplia con edificio de fácil reforma. Con cédulas. Calle Pavón 1350, entre San José y Santiago del Estero. Con adoquinado y varios números de tranvías por la puerta. Mide 9 varas de frente por 51 de fondo, más ó menos. Tiene sala, comedor, 4 dormitorios, baño amplio, cocina, pieza de servicio y demás comodidades. Base de venta á liquidar sin restricciones, $ 30.000 m|n. pagaderos en la siguiente forma: 17.000 cédulas L. que el comprador cargará con ellas devolviendo o amortizado y el excedente al contado. La proximidad á la estación Constitución, plaza del mismo nombre, la innumerable cantidad de líneas de tranvías que cruzan por su frente y rodeado es la extensión del terreno y clase del edificio, hacen de esta venta uno de los negocios más interesantes de la época. Agréguense á esta circunstancias, la de la facilidad de pago por tener cédulas y se tendrá un negocio bueno por los dos conceptos. Visítenla. Hay orden terminante de vender [illegible]. Comisión, 2 por ciento.
EL DOMINGO 12 de Noviembre, á las 5.—Rogelio P. Rayneli y Cía., Carlos Pellegrini 35. o22

*UNA CHACRA EN MERCE*des, provincia de Buenos Aires, 35 hectáreas, 54 áreas, 01 centiáreas. A dos leguas y media de la ciudad aproximadamente. Esta chacra tiene 8 cuadras alfalfadas y otras varias con verdura. Tiene alguna población, alambrados, etc. Linda con el camino á 25 de Mayo y señores Ramón Arenas y Debernardis. Para visitarla y mayores datos, dirigirse al señor Segundo J. Cordero, en Mercedes, calle 25 núm. 206. El comprador pueda hacerse cargo de la chacra una vez levantada la cosecha, teniendo á su beneficio la mitad del producto de la alfalfa y la tercera parte de la verdura en el resto puede instalarse inmediatamente. Si le conviniera el arrendamiento que existe puede continuar si quiere por 15 meses. Esta venta se realizará en esta casa. Se dá una hipoteca de 20.000 pesos por un año al 8 por ciento. Base, 350 pesos por hectárea.
EL MIERCOLES 15 de Noviembre, á las 5 de la tarde. Seña 5 por ciento. Comisión 3 por ciento.—Rogelio P. Rayneli y Cía., Carlos Pellegrini 35. o25

PARA ESPECULADORES — Una manzana en block en Monte Grande, F. C. S. Fracción designada con el número 49 del plano general y compuesta de una hectárea, 16 áreas y 32 centiáreas. A 2 cuadras de la quinta de Chimondegui y del camino vecinal que divide Lomas de Zamora de San Vicente. Venta en block al contado y con base de $ 0.40 v. c. Es, pues, un negocio para especuladores. Comprar, lotear y vender en mensualidades es la operación que sigue á ésta. Monte Grande es conocido. 60 ó más trenes diarios con 35 minutos de viaje es la distancia á Constitución. No necesita, pues, ni más comentarios, ni más recomendaciones. Estudien la operación y pidan planos. Seña, 5 por ciento. Comisión, 3 por ciento. La venta se efectuará en nuestra casa.
EL MIERCOLES 15 de Noviembre, á las 5 de la tarde.—Rogelio P. Rayneli y Cía., Carlos Pellegrini 35. o28

UNA ESQUINA Y UN LOTE de terreno, perfectamente situado, y lindando con el anterior. Un espléndido lote de terreno de 10 varas de frente por 44.45 varas de fondo á un costado; 25.20 vs. al otro 23.29 vs. de contrafrente. Este lote está situado sobre la importante avenida Circunvalación de la capital y entre las de Espejo y Desaguadero. La esquina mide: 17.44 de frente á la avenida General Espejo, por 25.40 vs. de frente también á la calle Habana; 23.23 varas en el primer contrafrente, y 29.70 vs. en el segundo. Total 555.15 vs. la esquina y 771 vs. 57 el lote. Este lote como el anterior, no distan más que dos cuadras de la estación del ferrocarril, y linda con el Tiro Federal Argentino. Base de venta pesos 3 v. c. A liquidar. Seña, 5 por ciento. Comisión, 2 por ciento.
EL DOMINGO 5 de Noviembre, á las 4.30.—Rogelio P. Rayneli y Cía., Carlos Pellegrini 35. n1

Giménez Zapiola, Panelo y Cía.

EN BELGRANO

Espléndido Petit-Hotel

11 de Septiembre entre Pino y Loreto

BASE $ 85.000

A PLAZOS

Pasado mañana

*EN BELGRANO — ESPLEN*dido petit hotel, 11 de Septiembre entre Pino y Loreto. A plazos. Terreno, mide 20 por 50 varas. Edificio, se compone de subsuelo, que cuenta de 2 piezas de servicio, depósitos, carbonera, cuarto de calefacción. Planta baja: entrada con puerta de roble, reja y cristal, hall, con carpintería de roble y bow window, paredes induídas, escalera de roble, cuarto estudio, sala, comedor, antecomedor, despensa, toilet, jardín de invierno, cocina, lavadero, patio. Planta alta: cuatro amplios dormitorios, dos cuartos de baño, guardarropa, cuarto costura, vestíbulo, corredores y dos grandes terrazas, jardines con portones y reja de hierro. Entrada preparada para automóviles y garage. Carpintería por H. C. Thompson y Cía., calefacción sistema Krorting por Heinlein y Cía., mosaicos y azulejos de Moore y Tudor; artefactos sanitarios por Heinlein y Cía. y J. J. Drysdale; artefactos é instalaciones eléctricas por Azaretto Hnos. Cortinados y tapicería de H. C. Thompson y Cía. La propiedad que ofrecemos situada en el faubourg aristocrático por excelencia, sobre la barranca, es de las que sólo por excepción caen bajo el martillo de la venta. Rodeada de las mansiones de los señores Diego de Alvear, Jaime Abella Williams, Sahores, Urquiza, Láinez, Thompson, Peró, Tornquist, etc., se destaca por sus correctas y elegantes líneas arquitectónicas. La obra que vendemos ha sido proyectada por el arquitecto A. Durelli y dirigida por los ingenieros Alberdi y Ferrari, quienes en su ejecución se han particularizado en detalles de lujo y de confort. Base 85.000 pesos. A pagar, tercera parte al contado, tercera á seis meses y el resto á 18 meses de plazo, con pagarés hipotecarios, interés 7 por ciento. Entran en la base de venta todos los artefactos sanitarios y de luz eléctrica, cortinados, visillos y banderolas. La casa se encuentra totalmente amueblada por H. C. Thompson y Cía., y tiene el comprador opción para adquirirlos por los precios fijados por dichos señores. Puede visitarse de 9 a. m. á 9 p. m. El comprador continuará el pago del afirmado, cuyo servicio se hace en cuotas trimestrales.
EL DOMINGO 5 de Noviembre, á las 4 de la tarde, en la misma propiedad. Seña 5 ojo. Comisión 2 ojo. Prospectos detallados y más datos en nuestra casa, Florida 239.—Giménez Zapiola, Panelo y Cía. o28

JUDICIAL — BOVEDA EN la Recoleta, sepultura 3a., número 169 de la sección 17a. y la número 170 de la misma sección. Construcción de mármol en regular estado, reja de hierro y escalones de mármol. Mide 1.723 de frente por 2.165 metros de fondo. Rodeado por los sepulcros de las familias de Estrada, Terry, Pereira Ramos, Martín Alzaga, Alcorta, Gutiérrez. Base, $ 3.000. Por orden del señor juez de primera instancia, doctor Baltasar Beltrán, secretaría del doctor Ayarragaray, en los autos Melihurrainoy, don Juan y Lilia, doña María, sus juicios "ab-intestatos".
EL MIERCOLES 8 de Noviembre, á las 3 de la tarde, en nuestro hall, Florida 239. Seña, 5 por ciento. Comisión, 2 por ciento.—Giménez Zapiola, Panelo y Cía. o23

*EN TEMPERLEY—A PLA*zos. Dos espléndidos petit hoteles, recién construídos. Calle Cuyo números 141 y 151, y un lote de terreno lindero, á 2 cuadras de la estación y del tranvía eléctrico á Plaza de Mayo, cuya prolongación á Adrogué ya ha sido resuelta y llegará á media cuadra. Rodeados de preciosas casas quintas, en la mejor ubicación de este aristocrático pueblo, donde la valorización de la tierra aumenta día á día.
Petit hotel Cuyo 151: Terreno mide 22.81 varas por 55.43 varas. Ad corpus. Consta de subsuelo con vestíbulo, 4 dormitorios, billar, cocina, antecocina, bodega y despensa. Piso bajo: vestíbulo, sala, antesala, fumoir, comedor, antecomedor, escritorio, hal, toilette y baño. Piso alto: Jardín de invierno, 4 dormitorios, comedor, despensa, pieza de roperos, cocina, baño y dos espléndidas terrazas. Reconoce una hipoteca de 25.000 pesos en cédulas argentinas que podrá tomar el comprador á estilo de plaza á pagar 1|3 parte al contado y el resto á 12 y 18 meses con interés de 7 ojo y pagarés hipotecarios.
Petit hotel Cuyo 141: Terreno mide 19.80 varas por 54.70 varas. Ad corpus. Consta de subsuelo con vestíbulo, tres dormitorios, baño, cocina, antecocina, despensa, carbonera, corredor. Piso bajo: Vestíbulo, hall, sala, escritorio, comedor y baño. Piso alto. Cuatro dormitorios, pieza roperos, baño, espléndida terraza. A pagar 20.000 pesos al contado y el resto á 6, 12 y 18 meses, con interés del 7 ojo y pagarés hipotecarios.
Construcción: De primer orden, carpintería de cedro, celosías de madera y hierro, pinturas [illegible], frentes imitación piedra, mosaicos de primera calidad, cielos rasos de yeso, herrajes extranjeros, pisos de pino tea. Los dos tienen artísticos jardines, con rejas y portones de hierro, garage ó cochera, galerías de cristales, instalación de agua caliente, luz y campanillas eléctricas, gas y agua corriente, etc. Una visita que puede efectuarse á cualquier hora permitirá apreciar en todos sus detalles esta magnífica propiedad.
Terreno Cuyo esquina Garay, lindando con la casa Cuyo 151. Mide 25.81 varas á Cuyo por 70.44 varas á Garay. Ad corpus. Está cercado por una artística verja. A pagar 1|4 parte al contado y el resto á 6, 12 y 18 meses, interés 7 ojo y pagarés hipotecarios. Estas propiedades las venderemos sin base.
EL MIERCOLES 8 de Noviembre, á las 3 de la tarde, en nuestro hall Florida 239. Seña 5 ojo. Las escrituras serán otorgadas por el escribano señor Enrique Besta, Victoria 633. Comisión 2 ojo.—Giménez Zapiola, Panelo y Cía. n1

BECHER

EN FLORES—Av. B. VISTA 1218 y Gaona, con adoquinado, eléctricos y aguas corrientes. Tres casas modernas de 10x40. Base 9000 $ á plazos. Edificios de sala, 2 dormitorios, baño, galerías y dependencias. Datos, Defensa 135.
EL DOMINGO 5 de Noviembre á las 4. v5nov

*CON ADOQUINADO Y eléc*tricos. Terreno de 10x40, B. Vista y Figueroa. Base $ 15 v. c. en 36 mensualidades.
EL DOMINGO 5 de Noviembre á las 3. v5nov

NOTABLE ESQUINA DE 22 por 19, Paysandú y Figueroa, á 1 cuadra de Gaona, con eléctricos y adoquinado. La mejor del Caballito. Base $ 12 v. c. Datos, Defensa 135.
EL DOMINGO 5 de Noviembre á las 5. v5nov

SOBRE LA AVENIDA SAN Martín, notable terreno de 10x46, calle Indio entre San Martín y Espinosa. Entre edificios, al lado de Bella Vista. Base $ 8 vara cuadrada, con 38 mensualidades de $ 19.22. Datos, Defensa 135.
EL DOMINGO 12 de Noviembre, á las 3. v12

Valentín Santa María

Casa central: Victoria 885, de 1 á 4 U. T. 327 (Libertad). Sucursales: en Flores, calle Curapaligue 203, de 8 á 12 m. U. T. 423) al Norte, calle Loyola 349, de 8 á 12 m. U. T. 1020 (Mitre) al Sur, calle Independencia 3237, de 8 á 12 m., U. T. 525 (Mitre) en General Urquiza, calle Andonaegui 2822, U. T. 77; en San Martín (F. C. C. A.), calle Buenos Aires 56, U. T. 18 y en Morón (F. C. O.), calle 25 de Mayo 804, U. T. 4. vin

EN MORON, F. C. O. — 18 lotes de terreno en 36 mensualidades sin interés, con frente á las calles Santa Fe, Entre Ríos é Itapirú, á cuadras al Sud. Estos de la estación, terrenos altos, rodeados de edificios y á pocas cuadras de la calle Rivadavia que se está adoquinando. Los interesados pueden recortar de LA PRENSA del día 29 del corriente el plano de los mencionados terrenos.
EL DOMINGO 5 de Noviembre á las 4 p. m. sobre los mismos terrenos. Las escrituras definitivas se otorgarán ante el escribano don Manuel P. Figueira. Base, $ 2.50 la vara. Seña 4 mensualidades y 3 en el acto de recibir el título provisorio. Comisión 2 ojo.—Valentín Santa María. o26

*EN FLORES — CASA á PLA*zos, calle Achával 657, entre la avenida Merlo (adoquinada) y Lobos, compuesta de 10x40, comedor, 4 piezas, cuarto de baño, cocina, cielorrasos decorados, patio de mosaico, preparada para altos galería de material, etc. (edificio nuevo), 6 cuadras al Sur de Rivadavia, tres del bulevar Río Cuarto una de la avenida Directorio y una de Curapaligue, con tranvías en todas direcciones.
EL DOMINGO 5 de Noviembre, á las 4.30 p. m. Base $ 11.000. Seña 10 por ciento. Comisión 2 por ciento. Valentín Santa María. o28

EN BELGRANO TERRENO calle Amenábar esquina Loreto, compuesto de 27.20 de frente sobre la calle Amenábar por 13.80 sobre la calle Loreto, adoquinado pago, agua corriente, luz eléctrica, gas, etc., á dos cuadras del bulevar Cabildo, rodeado de hermosos edificios y ubicado en el punto más pintoresco de Belgrano.
EL DOMINGO 5 de Noviembre, á las 4.30 de la tarde. Base, $ 20 la vara. Seña, 10 por ciento. Comisión, 2 por ciento.—Valentín Santa María. o27

*EN FLORESTA — DOS CA*sas á plazos, Avenida Merlo 3539 y 3541, entre Mariano Acosta y Martínez Castro, compuesta cada una de 10v50, dos piezas, etc., 6 cuadras al Sur de la Avenida Provincias Unidas y dos de Directorio.
EL DOMINGO 5 de Noviembre, á las 3.30 de la tarde. Base, $ 3.500. Seña, 10 ojo. Comisión, 2 por ciento.—Valentín Santa María. o27

*EN VILLA DEVOTO; CHA*let á largos plazos calle Nueva York 4772 entre Allende y Desaguadero, compuesta de 10x45, sala, tres piezas, cuarto de baño, cocina, galería, patio de mosaico, jardín, cielorrasos de madera encerados, verja al frente, molino edificación nueva y en cal, 5 cuadras de la estación del F. C. P. (Las llaves al lado).
EL DOMINGO 5 de Noviembre, á las 3 p. m. Base pesos 5.500. Seña 10 por ciento. Comisión 2 por ciento.—Valentín Santa María. o28

*EN FLORES — CASA A pla*zos, calle Franklin 2202 esquina Gavilán, compuesta de 10.39 por 32. Salón para negocio, 3 piezas, 1 de servicio, cocina, patio de mosaico, cielos rasos de yeso, etc., 1 cuadra al Sur de la Avenida Gaona, 1 al Oeste del bulevar Boyacá con doble línea de tranvía, 4 al N. de Avellaneda y 8 de Rivadavia.
EL DOMINGO 5 de Noviembre á las 4 de la tarde. Base, $ 12.000. Seña, 10 por ciento. Comisión, 2 por ciento.—Valentín Santa María. o30

EN FLORES — TERRENO, calle Gavilán contiguo á la esquina Franklin, compuesto de 10 por 32, con frente al Este, 1 cuadra al Sur de la Avenida Gaona, 1 al Oeste del bulevar Boyacá con doble línea de tranvía, cuatro al N. de Avellaneda y 8 de Rivadavia.
EL DOMINGO 5 de Noviembre á las 4 de la tarde. Base, $ 10 la vara. Seña, 10 por ciento. Comisión, 2 por ciento.—Valentín Santa María. o30

*TRES CASAS CON FACILI*dades de pago, á una cuadra del bulevar La Plata, adoquinada y con tranvía número 19. Dos ubicadas sobre la calle Senillosa 1908 y 1916, entre Zañartú y Zelarrayán, compuesta cada una de sala, escritorio, 2 dormitorios, uno en los altos, cocina, frente imitación piedra, molino, cielos rasos de yeso, etc., y la otra calle Senillosa 1902 esquina Zañartú, compuesta de 13 por 14, salón para negocio con sótano, sala, dormitorio, cocina, cielos rasos de yeso, patio de mosaico, molino, pozo semisurgente, etc.
EL DOMINGO 5 de Noviembre, á las 3 de la tarde. Base, $ 6.500, las dos primeras y 10.000 la tercera. Seña, 10 por ciento. Comisión, 2 por ciento.—Valentín Santa María. o30

EN FLORESTA — CASA A plazos, calle Lacarra 365 entre Rivadavia y Provincias Unidas compuesta de 10 por 37, comedor, dos piezas, una de servicio, cuarto de baño, cocina, adoquinado, cielos rasos de yeso, patio de mosaico, edificio nuevo y en cal. (Con tranvías en todas direcciones). Reconoce una hipoteca de pesos 6.000 en cédulas argentinas.
EL DOMINGO 5 de Noviembre á las 3 p. m. Base, 10.000 pesos. Seña 10 ojo. Comisión 2 ojo.—Valentín Santa María. o31

*EN FLORESTA — TERRE*no calle Tramway entre Bahía Blanca y Esperanza compuesto de 10 por 52.86, lote 21 entre edificios con frente al Norte, 2 cuadras al Norte de la plaza y de la avenida de Avellaneda con el tranvía 99, cinco de la estación Vélez Sarsfield y seis de Rivadavia.
EL DOMINGO 5 de Noviembre á las 3 p. m. Base $ 8 la vara. Seña 10 ojo. Comisión 2 ojo.—Valentín Santa María. n1

*EN MERLO, F. C. O. — 12 lo*tes de terreno, en el centro de este progresista pueblo, á 30 minutos de la capital, con frente á las calles Perú, Libertad y Jujuy, á 3 cuadras de la municipalidad, á 4 de la iglesia y plaza principal, y á 1 de la estación principal Ituzaingo, compuesto de 300 y 400 varas cuadradas. Soliciten planos.
EL DOMINGO 12 de Noviembre, á las 3 p. m. sobre los mismos terrenos. Base, $ 1 la vara. Seña, 10 ojo. Comisión, 2 ojo.—Valentín Santa María. n3

COSME FERRAZZO

San Martín 486. U. T. 1208 Av.

SOBRE FLORESTA, LOMAS del Mirador, 165 lotes con frente á la Avenida Provincias Unidas y rodeados de las Avdas. Circunvalación, Emilio Castro y Ramos Mejía al paraje más alto de donde se domina toda la capital, á pocas cuadras del tranvía núm. 45 y 48 en combinación con el 42 á plaza Mayo. La línea 48 en breve prolongará sus vías, la que pasará por frente á los terrenos en venta, y á pocas cuadras de Rivadavia y del tranvía núm. 2 desde de plaza Mayo por 10 centavos y 5 para obreros, en donde se está formando un importante centro de población. El comerciante, el empleado, el obrero y el especulador no debe desperdiciar esta ocasión. La orden es terminante de liquidarlos á cualquier oferta que pase de la base de $ 5 por mes el lote en 80 meses sin interés, lotes medidos y amojonados dentro de línea municipal.
EL DOMINGO 5 de Noviembre á las 2 y 30 p. m. sobre los mismos terrenos. Títulos perfectos. Seña 2 mensualidades y 2 por ciento en el acto del remate y 2 meses al retirar el título provisorio. El día del remate habrá tranvía gratis desde plaza Mayo, Victoria y Dalcarce de 1 á 1.30 y podrán tomarse en todo su trayecto por Paseo Colón, Chile, Entre Ríos, Independencia, Rondo, Carlos Calvo, Río Cuarto y P. Unidas. Pidan planos. Datos y boletos, Sadi Carnot 932, Rivera 1260 y San Martín 486. U. T. 1208 Av.—Cosme Ferrazzo. o26

Aristides del Zoppo y Cía.

*EN CASEROS — A 3 CUA*dras exactas de la estación. En el verdadero centro del pueblo, 8 lotes ideales con frente á las calles Moreno (antes Rivadavia), 3 de Febrero (antes Espinosa) y Santa Fe (antes Santa Ignacia), comprendiendo dos esquinas. Es una rarísima oportunidad la que ofrecemos por tratarse de una fracción especial, espléndidamente ubicada y donde ningún propietario vende en este momento, esperando la inmediata valorización que traerán las grandes obras de progreso que está realizando el ferrocarril Pacífico. La venta es sin base y con orden terminante de liquidar.
EL DOMINGO 5 de Noviembre á las 3 p. m. Sobre los mismos terrenos. Seña 5 ojo. Comisión 2 ojo. Mayores datos y planos á nuestra oficina, Rivadavia 714. U. T. 4620, Avda.—Aristides del Zoppo y Cía. v5

D. R. DEMARCHI & Cía

EN VILLA DEL PARQUE — A una cuadra de la Avenida San Martín con doble tranvía al frente ó sea Bulgaria, entre Sud América y Zamudio, dos lindos lotes de 10 por 40 cada uno, manzana D, lotes números 19 y 20 sirven tanto para edificación ó para especular dada la importancia de su ubicación, remataremos sin base, en 30 mensualidades, sin interés, á tanto la vara cuadrada, 2 mensualidades en el acto del remate y 3 al recibir el título más el escrito.
EL DOMINGO 5 de Noviembre, á las 3.30 de la tarde, sobre los mismos. Comisión 2 por ciento. Datos en nuestras oficinas Rivadavia 875.—D. R. Demarchi y Cía. v5

Juan Carlos Naón & Cía.

Socios: Juan Carlos Naón y Manuel J. Bustillo. 427, San Martín 427

En el partido de GUAMINÍ

Sobre la Estación PAPIN

Compañía General de la Provincia de Buenos Aires

Pueblo y Colonia Gerónimo Garré

1,346 HECTÁREAS

En solares, quintas y chacras. Sobre la línea principal de la Compañía General de Ferrocarriles de la Provincia de Buenos Aires. v11n

1.346 hectáreas divididas en lotes, quintas y chacras, sobre la estación Papín, en medio de la zona agrícola de la provincia, á catorce leguas de distancia de Guaminí y Trenque Lauquen, sobre el camino general que liga estos dos partidos. La venta comprende 516 solares, 51 quintas de 10.000 á 13.000 metros y 48 chacras con superficie de 6 hectáreas á 47 hectáreas, dando opción para la venta. Todos los lotes tienen frente á calle y se han hecho las reservas que marca la ley provincial para la formación de pueblos. Todos los lotes están amojonados y serán entregados por los ingenieros Herrera Hnos., quienes son quienes han practicado la división. El pago se hará en la siguiente forma: 30 por ciento al contado, 25 por ciento á un año, 25 por ciento á dos años y 20 por ciento á tres años con garantía hipotecaria y 7 por ciento de interés anual pagadero por semestres adelantados. Los pagos deberán efectuarse en la casa de los mar[illegible] casas de negocio de Papín que en su oportunidad se fijarán. La venta es sin base á tanto la vara cuadrada en los solares y á tanto la hectárea para los lotes de quintas y chacras. Las escrituras se harán por las oficinas de los escribanos Joaquín Martínez Sosa y Laurindo R. Tort de Pehuajó. El remate tendrá lugar en el hotel Galileo, de Tres Lomas.
EL SABADO 11 de Noviembre, á las 3 de la tarde, continuando el domingo 12 á la misma hora para el caso de que no se pueda terminar la venta el primer día. Oportunamente se publicará el horario de trenes que podrán tomar los interesados para inspeccionar el campo. Por planos, pueden solicitarse en nuestra casa, San Martín 427 ó en Tres Lomas, hotel Galileo. Más datos, á nuestras oficinas.—Juan Carlos Naón y Cía. o17

JUDICIAL — EN LOTES Y á largos plazos, 12.500 hectáreas en los territorios de la Pampa y Río Negro, sobre los valles del Río Colorado y próximos á la estación Chelforó de la compañía del ferrocarril del Sud, lote L, sección 20 y 21, fracción A, y D, y el lote 10, fracción B, sección 21a. divididas en 5 lotes de 2.500 hectáreas cada uno. Los mejores campos de la región, especiales para agricultura y ganadería, con agua dulce y excelentes pastos, lindando con los establecimientos de Vignolo, Oliver y Hernández, Américo Vercelli, doctor Francisco J. Oliver, Pedro Arancet y sucesión Biedma. Orden de venta del señor juez de primera instancia en lo civil doctor B. S. Beltrán en los autos sucesorios del general José María Bustillo, que tramitan por la secretaría á cargo del escribano señor J. M. Gutiérrez. Base, $ 5.33 la hectárea. Cada lote reconoce una hipoteca á favor del Banco Hipotecario por 7 003 $ con la que podrá continuar el comprador pagando el excedente que resulte 1|3 parte al contado, 1|3 parte á 6 meses y 1|3 á un año con garantía hipotecaria é interés del 6 por ciento anual pagadero por semestres anticipados, los plazos empezarán á contarse desde el día de la escrituración, que se hará por la escribanía del señor Pedro Cedrés, con oficina en esta capital. Los títulos son perfectos y se podrán revisar en el Banco Hipotecario, donde se encuentran depositados.
EL VIERNES 17 de Noviembre, á las 3.30 de la tarde, en nuestra casa, San Martín 427. Por disposición judicial, los compradores pagarán en el acto de la compra el 8 por ciento de seña y el 2 por ciento de comisión. Por planos y más datos, ocurran los interesados á nuestras oficinas ó á la secretaría del escribano Gutiérrez, en el palacio de Justicia (Lavalle entre Talcahuano y Uruguay).—Juan Carlos Naón y Cía., San Martín 427. o23

*JUDICIAL — EN MARTÍ*nez—La chacra del general José María Bustillo, en lotes, para subdividir y con largos plazos. La división, comprende 6 lotes de 17.493 metros cada uno y la casa que ocupa el lote número 5, con 24.329 metros á 17 cuadras de la estación, sobre la calle General Pacheco, directa á la estación y el camino de la legua próxima á los grandes talleres y estación del ferrocarril de trocha angosta, rodeado de edificación nueva, habiéndose loteado hace poco tiempo los terrenos que lo rodean, la medida de los lotes, la ubicación y la base ínfima con que salen á la venta, lo recomiendan como un gran negocio de especulación, pues se puede dividir en pequeños lotes, obteniendo una gran utilidad como lo demuestra el resultado obtenido en la venta de los terrenos de Lloveras, Espinosa, Martínez, Llamid y otros. Orden de venta del señor juez de primera instancia en lo civil, doctor Baltasar S. Beltrán, en los autos testamentarios del señor general José María Bustillo, que tramitan por ante la secretaría á cargo del escribano, señor J. M. Gutiérrez. La venta se hará de acuerdo con el plano de división practicada por el señor ingeniero Angel Silva. Base de la casa-quinta, $ 18.344.53 m|n. ó sean 2|3 partes de su tasación, que es de $ 28.266.80 m|n. y 0.20 centavos la vara para los terrenos, pagaderos una tercera parte al contado, una tercera parte á 6 meses y una tercera parte á un año con garantía hipotecaria é intereses del 6 por ciento anual, pagaderos por semestres anticipados, los plazos empezarán á contarse desde el día de la escrituración, la que se hará por ante los escribanos señores Ratto, Pita y Sandulo, con oficina en esta capital. Los títulos son perfectos y podrán ser revisados en el Banco Hipotecario Nacional, donde se encuentran depositados. Conviene hacer una visita á los terrenos para que puedan darse cuenta del negocio que proponemos.
EL VIERNES 17 de Noviembre, á las 3.30 de la tarde, en nuestra casa, San Martín 427. Por disposición judicial, exigiremos á los compradores, el 8 por ciento de seña y el 2 por ciento de nuestra comisión. Por planos y mayores datos, ocurran los interesados á nuestras oficinas, San Martín 427 ó á la secretaría del escribano Gutiérrez, palacio de Justicia.—Juan Carlos Naón y Cía., San Martín 427. o23

HOY
A LAS 4 P. M.
MUEBLES y ARAÑAS
IMPORTADAS
en nuestro salón de ventas, 427, San Martín, 427.
J. C. Naón & Cía.

MUEBLES IMPORTADOS — Regios juegos de caoba y bronce, estilo Luis XVI compuestos de aparador, mesa de trinchar, mesa de comer y 12 sillas, otro id de roble, juegos de dormitorio de caoba y bronces Luis XVI compuestos de ropero 3 cuerpos, cama camera, toilette, otro id de una plaza, un moroint brot, caoba y bronce, ricos juegos de salón de laque, tapicería Luis XVI compuesto de un sofá y dos sillones, vitrinas doradas, juegos de vestíbulo de roble compuesto de sofá y 6 sillas, juegos de escritorio compuestos de sofá, 2 sillones y 2 sillas de caoba con bronces y forrado en terciopelo bordado, juegos de números de 4 y 5 piezas, juego de escritorio de caoba y bronces estilo Imperio, compuesto de una biblioteca, 1 escritorio, 1 sillón y un sillón forrado en marroquí, tapices Aubusson, juego [illegible] estilo Imperio compuesto de sofá, 2 sillones y 6 sillas, juego de salón Luis XVI de laqué, forma medallón compuesto de 5 piezas, dosel, forro seda y tapices con [illegible] caoba, galerías varias, un surtido de ricas arañas de bronce para comedor, dormitorio, escritorio y sala, etc.
EL VIERNES 3 de Noviembre, á las 4 de la tarde en nuestro salón, San Martín 427. Desde ya en exposición. Solicitese catálogo. Comisión, 10 por ciento.—J. C. Naón y Cía. o29

DEL Sr. M. FONTEROSA — Los regios muebles importados que adornan su salón de ventas, calle Viamonte 1261, por liquidación definitiva de su casa de comercio. Rico juego de dormitorio Luis XVI de caoba, marquetería y bronces cincelados, compuesto de ropero 3 cuerpos, toilette id. cama camera y dos mesas de luz, interior de mármol, juego de dormitorio estilo inglés de caoba y marquetería, compuesto de ropero tres cuerpos, toilette con tapa cristal, cama camera, dos mesas de luz, 2 sillas y un toallero, otro juego dormitorio estilo inglés caoba incrustada, compuesto de ropero cama una plaza, toilette, lavatorio y dos al ss. Regio juego de comedor Luis XVI de caoba y bronces cincelados (modelo de Krieger) compuesto de gran aparador, trinchante-cristalero y mesa de comer. Juego de comedor de caoba y bronces Luis XVI, compuesto de aparador, trinchante, cristalero, mesa de comer, espejo y 12 sillas, esterilla con tapicería; otro juego de comedor de roble macizo tallado Luis XVI compuesto de aparador, trinchante, mesa para 12 cubiertos y 12 sillas, juego de salón dorado al agua de la casa Dalmas de París, compuesto de un sofá y cuatro sillones tapizado en brocato de seda, juego de salón Luis XVI nogal dorado forrado en seda, compuesto de un sofá, dos sillones y cuatro sillas, un sofá y dos sillones marquetería Delafosse, todo doble esterilla y dorado con asiento en rica seda, un sofá y dos sillones igual al anterior con esterilla laqué oro y genre anglais; juego de hall estilo inglés caoba incrustada cubierto de terciopelo de Génova y puntillas de oro, compuesto de un sofá bergère, dos bergeres y dos sillas, un sofá y dos sillones laqué y oro Luis XVI, medallón, sillas laqué y oro forradas en seda; otras sillas Luis XVI de nogal dorado, forradas en brocato, id id id con esterilla, id id id citrón, esterilla, id id Fleur de Saxe forradas en seda, id id nogal encerado y esterilla con lápiz el asiento, id id antiguo doradas y tapizadas; id id laqué gris, asiento velours, bergeres Luis XVI doradas y forradas en seda Imberline, id id id copia del museo Arts Decoratifs, id id Dalmas, forradas en seda, marquise nogal tallado Dalmas, forrada seda; bergere Luis XVI toda dorada, con esterilla y almohadón, chaise-longue, en 3 partes, Luis XVI laqué gris Trianon, Dalmas, forrada velours, id id id forrada seda azul con flecos, tabourete piano, laqué gris Trianon; jardinera laqué y oro Luis XVI; pedestal-jardinera dorada Luis XVI; pedestal tetro patiné tallado Luis XVI, portamúsica laqué y oro finísimo; 12 sillas comedor modelo Cluny, nogal y cuero dorado; mesa de roble Luis XVI tapa mármol, id tetro patiné Luis XVI, mármol broché violeta; id dorada Luis XVI para salón con mármol broché violeta; otra igual á la anterior y con mármol; id redonda con crucera Luis XVI nogal dorado y mármol; mesa guéridon dorada, 3 pies; id dorada Luis XVI con estante esterilla; id dorada ovalada con mármol; id laqué y oro y esterilla; escritorios para señoras de caoba, palo rosa con bronces, tapa cristal, id id id con bronces y ricos medallones porcelana antigua, bahut caoba marquetería y bronces Luis XVI, id id id id puertas á rideaux; vitrinas caoba, marquetería con bronces y laqué y oro Luis XVI, mesa toilette con 3 espejos tapa cristal, tul y puntillas; ojo de buey laqué, cuna de bronce, mueble para música laqué; sillones dorados y esterilla; id id laqué; marquise rotin laqué cores; chaise-longue rotin laqué desmontable; chimenea mármol y bronces, biombos Luis XVI todos dorados y con grabados; psyché caoba y bronces; galería (bottes á rideaux); laqué y oro; alfombra carpeta; espejo dorado Luis XVI; panneaux pintados y un precioso surtido de arañas eléctricas todas de bronce, para comedor, dormitorio, escritorio y sala.
EL LUNES 6 y MARTES 7 de Noviembre, á las 8.30 de la noche, en el salón Viamonte 1261, donde desde ya se hallan en exposición. Seña, 20 por ciento. Comisión, 10 por ciento. Para más datos y catálogos, á nuestras oficinas, San Martín 427.—Juan Carlos Naón y Cía. v7

Arturo R. Arrigorria

*CABILDO A MEDIA CUA*dra de esta avenida. Calle Besares 116. Espléndida casa en terreno de 8 por 20 varas. Ad corpus. Consta de sala de negocio, 3 habitaciones, cocina, w. c. y comodidades, apta para cualquier clase de negocio, dada su ubicación, distante sólo 20 varas del futuro mercado municipal (actualmente feria franca). Venta forzosa por división de condominio.
EL DOMINGO, 5 de Noviembre, á las 3 de la tarde, sobre la misma propiedad. Base 7700 pesos, de los cuales 3500 cédulas serie L. 4200 pesos en mensualidades de 100 pesos cada una, sin interés y el excedente al contado. Títulos perfectos. Seña 8 ojo y 2 ojo de mi comisión. Por más datos á mi escritorio San Martín 92, U. T. 4375 Avenida.—Arturo R. Arrigorria. v5

Laborde y Lichter

EN OLIVOS — SOBRE LA estación Bartolomé Mitre, á una cuadra de ésta y á media cuadra del gran bulevar Santa Fe, hoy Centenario, adoquinado desde Buenos Aires al Tigre. Seis espléndidos lotes entre las calles Uribelarrea y la que conduce directamente al río, en el paraje más alto de esa región, á seis cuadras de la estación Olivos. Venta forzosa por división de condominio. Base, $ 7.66 la vara cuadrada que el comprador reconocerá en hipoteca pagadera á 12, 18, 24 y 30 meses con el 7 ojo de interés anual por semestres adelantados y el resto mitad al contado en el acto de escriturar y el excedente á 6 meses con el mismo interés. Títulos perfectos que se otorgarán por ante el señor escribano don Pedro E. Zamit, Avenida de Mayo 540. Seña 5 ojo. Comisión 2 ojo.
EL DOMINGO 5 de Noviembre á las 3 p. m., en los mismos terrenos. Informes y planos, Bolsa de Comercio, escritorio 21.—Laborde y Litcher. v5n

Carabajal y Lasota

EN TRES ARROYOS, F. CO Sud. 549 hectáreas de campo. En breve remataremos por cuenta y orden de su dueño, señor Carlos F. Poleo, la mencionada fracción de campo dividida en dos lotes y situada en el cuartel 12 de dicho partido. Campo especial, apto para agricultura ó ganadería, comprendido en la zona más fértil y comercial del Sur de la provincia, á 7 leguas de la importante ciudad de Tres Arroyos y á 6 de Cascallares y próximo á una de las estaciones del ramal en construcción de Coronel Dorrego á Cristiano Muerto. El campo reconoce un gravamen hipotecario de $ 48.109.71 al 5 por ciento por 5 años á favor del Banco Hipotecario Suizo Argentino de la capital federal. El comprador tendrá que hacerse cargo de dicha hipoteca y abonará el resto al contado en el acto de firmar las escrituras. Próximamente fijaremos fecha y más detalles. Planos é informes, á nuestro escritorio, en Buenos Aires, Avenida de Mayo 561, de 1 á 5 p. m. v2

José Bonino

Carlos Pellegrini 45

Transferido por la lluvia

*EN FLORESTA — UN TE*rreno ideal, sobre la calle Patrón entre las de Alvariño y Corvalán. Mide 10 varas de frente por 40 de fondo, á 2 cuadras de la avenida Rivadavia con tranvía eléctrico á plaza Mayo en 45 minutos á pocas cuadras de la estación Villa Luro (en construcción) y muy cerca de los grandes talleres de Liniers, barrio de mucho progreso.
EL DOMINGO 5 de Noviembre, á las 4 de la tarde en el mismo terreno, lo remataré pasando la base de $ 6 v. c., reconoce una deuda de 52 mensualidades de pesos 21.15 cada una que deberá hacerse cargo el comprador y el excedente al contado. Títulos perfectos. Seña 8 ojo. Comisión 2 o.o á cargo del comprador, para más datos, C. Pellegrini 45.—José Bonino. o31

Emilio A. Garbagnati & Cía.

Transferido para el día 5 de Noviembre

EN EL CABALLITO — DOS excepcionales lotes en la calle Monte Egmont entre las de Pujol y Espinosa, á 20 varas de la Avenida de San Martín con tranvía eléctrico á plaza de Mayo. Paraje rodeado de edificación y á un paso del centro de la ciudad. Miden 209.56 y 216.75 v. c. Sin base á tanto la vara cuadrada.
EL DOMINGO 5 de Noviembre, á las 4 p. m. sobre los mismos. Seña 5 ojo. Comisión 2 ojo. Títulos perfectos. Datos y planos Florida 271, escritorio 14. o29

*EN EL CABALLITO—LIN*do terreno situado en la calle Monte Dinero entre Avenida San Martín y Cucha Cucha, á treinta varas del tranvía eléctrico á Villa Devoto, con adoquinado pago y entre edificios, de dimensiones buscadas 10 por 39.50 vs. Sin base, á tanto la vara cuadrada.
EL DOMINGO 5 de Noviembre, á las 4.30 p. m., sobre el mismo. Seña 5 ojo. Comisión 2 ojo. Títulos perfectos. Datos y planos, Florida 271, escritorio 14. o29

EXCEPCIONAL REMATE en el centro de Flores, la manzana comprendida entre las calles Caracas, Gavilán, San Blas y Médanos, en 80 mensualidades.
EL DOMINGO 12 de Noviembre, á las 3.30 p. m. Después detalles. v1n

Enrique Blanco

v12

EN PALERMO — URIARTE 2202 al 16 y Guatemala, renta 250, altos y bajos. Base, 23.000 pesos, incluso 15.000 al 8 ojo anual.
EL DOMINGO 12 á las 4. Después detalles. v1n

*CORONDA 142 ENTRE Ri*vadavia y Provincias Unidas, renta 75 pesos. Sala y dos piezas.
EL DOMINGO 12 á las 5. Base, 5.500 pesos. Después detalles. v1n

*TREINTA Y TRES 750 EN*tre Independencia y Estados Unidos. Sala Luis XV, 3 piezas, adoquinado, en cal. Base, 10.000 pesos, incluso 7.000 al 8 ojo, hasta Marzo de 1912.
EL DOMINGO 12 á las 5.30. Después detalles. Bolívar 256. Enrique Blanco. U. T. 4601 Avenida. v1n

R. de Freitas Oliveria

San Martín, F. C. C. A.

EN VILLA KLEIN, A SOLO 3 cuadras de la estación Villa Ballester, el punto más pintoresco del Norte que cuenta con 68 trenes diarios, 3 lindas casas de material edificadas en terreno de 8x52 metros muchos árboles frutales de primera clase, espléndido parral, molino, luz eléctrica al frente, á una sola cuadra del futuro tranvía eléctrico Lacroze. Bases de 2, 3 y 4 000 pesos, pagaderos mitad al contado y mitad á dos años de plazo sin interés. Escrituras por el escribano, señor Manuel Iloza.
EL DOMINGO 5 de Noviembre á las 3 p. m., más datos á mi escritorio, San Martín F. C. C. A.

T. y M. VINELLI

Socios: Teodoro A. y Manuel B. Vinelli—San Martín 14—Unión Telefónica 880, Avd.

EN TEMPERLEY

Una venta interesante

LA PRECIOSA CASA-QUINTA

Avenida Mecks 850

VISITESE

EN TEMPERLEY — DOS grandes lotes de terreno en lo más alto y pintoresco del pueblo, sobre el bulevar Necochea, entre Lavalle y Dorrego. Entre las casas quintas de los señores Pereyra, Argerich y otros. Dimensiones ideales. Base, resuelta, $ 2.50 la v. c. á plazos.
EL DGO. 5 de Noviembre, á las 3 p. m. Títulos perfectos. Seña 8 ojo y 2 ojo de comisión. Más detalles á nicasa.—T. y M. Vinelli, San Martín 14.—U. T. 880, Avda. o31

*CON 3.100 vs. cds. Y PRE*cioso parque, en la ubicación más brillante de Temperley, con frente á la Avda. Mecks 850, entre Lavalle y General Paz. Su edificio sólido, se compone de sala, salita, comedor, antecomedor, 4 amplios dormitorios, escritorio, pieza servicio, baño, cuarto de lavar, 2 vestíbulos, cocina, glorieta, galpón, etc. Venta liberal, con base de $ 15 la v. c., incluído el edificio, á 2 años de plazo. 1|3 parte al contado, 1|3 parte á un año y 1|3 á dos años, con garantía hipotecaria y 7 ojo de interés, por semestres adelantados.
EL DGO. 5 de Noviembre á las 4 p. m. Después más detalles. Pidan planos. Visítenla.—T. y M. Vinelli, San Martín 14. n8

EN TEMPERLEY — COMO judicial. Casita Solís 780, á 4 cuadras de la estación. Rodeada de abundante edificación. 10 varas por 39.80 de fondo, consta de una pieza material y dos de madera, y galpón. Base, $ 1.800.
EL DGO. 5 de Noviembre á las 3 1|2 p. m. Detalles á nicasa.—T. y M. Vinelli, San Martín 14. o31

Ballester de los Santos y Cía.

*VILLA BALLESTER — LI*quidación completa 117 lotes en 80 meses.
EL 5 de Noviembre á las 3 p. m. Base 5 pesos por mes. Seña 3 mensualidades en el acto del remate y 3 más al recibir el título provisional. Comisión 2 ojo. En la traza urbana entre la plaza principal y las calles Rivadavia, Libertad, Avellaneda y Sarmiento. Donde todo el mundo ha hecho doblete gracias á los progresos constantes y á la vida propia de la localidad que todos conocen, unida á la capital por 86 trenes diarios de 25 minutos punto de mira de los ferrocarriles, pues el Central Argentino traza su circuito eléctrico y la trocha Angosta construye su estación en las proximidades de los terrenos á venderse. Tiene Villa Ballester servicios de limpieza, adoquinado y alumbrado eléctrico, se adoquinan sus calles actualmente y su comercio de todos los ramos gira respetables capitales. El Norte en general ha resuelto el problema de la vida barata; el Sur con sus inundaciones ha producido el éxodo; á comprar allí que hay orden de liquidar, nada de base barata para precios subidos; hay que vender. Planos y boletos para el expreso, Lavalle 895 — Ballester de los Santos y Cía. v2

Manuel T. Durán

En Belgrano

Espléndida esquina

v5

*EN BELGRANO — ESPLEN*dida esquina especial para edificar un lindo chalet. Con frente á la gran avenida Vértiz (continuación de avenida Alvear) con doble vía de tranvía eléctrico de ida y vuelta al centro y á las calles Esteco y Migueletes, rodeada de valiosos chalets, á sólo una cuadra y media de la estación Golf, inmediata á las Barrancas y á la estación Belgrano, F. C. C. A. En el sitio preferido donde se han efectuado ventas valiosas. Mide, 15 varas 62 centímetros de frente á Vértiz por 22v48 á Esteco, 14v56 á Migueletes y 18v40 al otro costado. Superficie 270.40 v. c.
EL DOMINGO 5 de Noviembre á las 3 p. m. Sin base. Con orden terminante de liquidar. Título perfecto. Seña 8 ojo. Comisión 2 ojo. Informes, Rivadavia 549.—M. T. Durán. v5n

*EN EL CABALLITO, á PLA*zo, 3 lotes entrando una esquina, á una cuadra de la Avenida Rivadavia y con frente á las calles Centenera, Don Cristóbal y Cachimayo, á sólo dos cuadras de Río Cuarto. La calle Centenera está actualmente adoquinada hasta Provincias Unidas, es decir á media cuadra de los terrenos en venta y lo será en breve hasta Río IV, donde la compañía Anglo-Argentina ha adquirido un terreno para instalar una usina, extendiendo sus líneas de tranvía eléctrico por Centenera hasta Río Cuarto, para dejar unidas Rivadavia con ésta; terrenos altos, situados en el mejor paraje de esa importante zona, á un paso de la Avenida Rivadavia y de la futura estación del subterráneo en medio y lindando con hermosos y valiosos edificios modernos, aparentes para edificar casas de gran renta. 1|4 parte al contado, 1|4 parte á 6 meses y el saldo á un año con pagarés hipotecarios é interés del 7 por ciento.
EL DOMINGO 5 de Noviembre, á las 3 de la tarde. Sin base. Seña, 8 por ciento. Comisión, 2 por ciento. Informes, Rivadavia 549.—M. T. Durán. o30

Inocencio Ortiz & Cía.

MAIPU 17

COMO JUDICIAL — SOBRE la estación Barracas, F. C. S. A 2 cuadras de la estación del tranvía eléctrico número 102 de plaza de Mayo á Temperley, 4 de la avenida Montes de Oca. Frente á la fábrica de fósforos. Tranvía á la puerta. Situación excepcional, el barrio fabril más importante. 4 lotes de lindísimas dimensiones. Calles 3 Esquinas, Algarrobo y Santa Magdalena. Venta resuelta por división de condominio. Sin base y sin limitaciones.
EL SABADO 11 de Noviembre (fiesta), á las 4 p. m. La esquina Algarrobo y 3 Esquinas, mide 10.50 metros (12vs.12) de frente por 21.30 metros (24vs.59) de fondo contrafrente 11.10 metros (12vs.80) y los restantes con frente á 3 Esquinas y Santa Magdalena, 10.30 metros (11vs.88) por 21.30 metros (24vs.58) y contrafrente 10.90 metros (12vs.57), incluyendo en la venta las casillas de madera que en cada lote les corresponde. Los títulos de propiedad que son perfectos se encuentran depositados en la secretaría del doctor Alsina, juzgado del doctor Aureliano Gigena. Testamentaria de don Santiago Bacalcoa (Tribunales de la Cap. Federal). Las escrituras de venta se otorgarán por el escribano señor Julio Jordán. Victoria 828. Seña, 8 por ciento. Comisión, 2 por ciento. Informes á nuestra casa, Maipú 17. n3

BYRNE HERMANOS

EN QUILMES — SOBRE la barranca, los codiciados terrenos de la conocida quinta de Younger, con frente á las calles 3 de Febrero y Belgrano, á media cuadra de la calle Rivadavia adoquinada, con tranvía á la estación y á 3 cuadras del eléctrico á Puente Barracas, divididos en 11 preciosos lotes y una buena casa quinta de 7 habitaciones en 3000 vs. cs. de terreno. Base por los terrenos $ 2 la v. c. y por la casa $ 10 000. A plazos.
EL DOMINGO 5 de Noviembre á las 3 p. m. en los mismos terrenos. o22

*EN QUILMES—EN LA quin*ta de Younger, con frente á la calle 3 de Febrero y la Avenida Cevallos, á media cuadra de la estación del tranvía de la calle Rivadavia á la estación. 19 lindos lotes de terreno y una casita esquina con 5 piezas, galpón, etc., en 80 mensualidades sin interés y sin base.
EL DOMINGO 5 de Noviembre á las 4 p. m. en los mismos terrenos. Seña 8 ojo. Comisión 2 ojo. Por planos y mayores datos en Quilmes á la Edificadora del Sud esq. Rivadavia y Alvear, U. T. 109 (Quilmes) y en Buenos Aires en nuestras oficinas 32 San Martín, U. T. 646 Avenida.—Byrne Hnos. o22

Guezuraga y Brunel

REMATE DE LAS TIERRAS de la municipalidad de Bahía Blanca, que rodean el teatro municipal en construcción á ocho años de plazo. En el riñón de la ciudad, arranque de la avenida Alem. Sobre el costado de la avenida Independencia. Sobre las calles Alsina y Belgrano y á una cuadra del arranque de la avenida del Centenario. El punto más céntrico, ideal y aristocrático de Bahía Blanca, á tres cuadras de la plaza Rivadavia, municipalidad, Bancos, etc. Todo cuanto se diga sobre la envidiable situación de los 65 lotes de tierra municipal, que remataremos.
EL DOMINGO 5 de Noviembre del corriente año á las 2 de la tarde. Es poco en comparación con su valor y sobre todo con las espléndidas condiciones de pago, á ocho años de plazo, pagaderos 20 ojo al contado y el resto en cuotas de 10 ojo anual con el ínfimo interés de 6 ojo. Todos los lotes lindan con calles públicas y algunos con frente á dos calles. Las ventas se harán al mejor postor por cada 75 decímetros cuadrados ó sea por vara cuadrada. Pídanse planos, folletos y detalles á nuestro escritorio, Alsina 169 al 171 en Bahía Blanca. Los interesados de la capital federal pueden recoger toda clase de datos en la calle San Martín 136, escritorio 1, del señor Angel Moldes. El remate tendrá lugar el día y hora indicada en el hall del palacio municipal de Bahía Blanca. Seña, 10 ojo. Comisión, 2 ojo.—Guezuraga y Brunel. o1

FRANCISCO ABALO

5 pesos el lote

v4

EN BANFIELD. — EN EL gran centro de la edificación; 81 lotes en 80 mensualidades, sin interés, á un paso de los grandes talleres del F. C. S. y á una cuadra de la calle General Arenales con tranvía en construcción y con gas. Base, $ 5 por mes. Los terrenos en venta están ubicados en el punto de mayor desenvolvimiento comercial de la localidad, rodeados por sus costados de una edificación compacta y amplias casas quintas, y á solo pocas cuadras de los grandes talleres del F. C. Sud, el coloso de Sud América, donde trabajan unos 3000 obreros, y á solo 6 cuadras de la Avenida Pavón, adoquinada, con el tranvía núm. 102 de plaza de Mayo á Temperley y 1 cuadra del tranvía á sangre de los señores Florito Hnos., que va á Lanús y Talleres. Oportunidad brillante para poder adquirir uno ó más lotes de los que ofrezco en venta. Es necesario que los interesados visiten con anticipación para poder allí mismo apreciar el porvenir brillante de estos terrenos. Condiciones de la venta: 3 mensualidades en el acto del remate, 3 más al recibir el título y una vez abonadas 12 mensualidades más títulos definitivos por el escribano señor Wulis Bille. Descuento del 10 ojo sobre el saldo de la deuda. Comisión 2 ojo. Posesión y entrega de los terrenos el domingo siguiente del remate por el ingeniero señor Adolfo E. Ruiz. Tren expreso gratis de la estación Constitución á las 2.20. Planos y boletos, Bolívar 256, U. T. 3746, Avenida.
EL DOMINGO 12 de Noviembre, á las 3.—Francisco Abalo. o28

AVENIDA BELLA VISTA Y Franklin, con adoquinado pago y eléctrico á su frente, excepcional esquina. A plazos, con cerco de alambre tejido y vereda. La ubicación más brillante de ese importante barrio, á una cuadra del bulevar Gaona con eléctrico, barrio de gran importancia y lleno de lujosas casas de familia, dimensiones ideales, 12 varas á Bella Vista por 42 varas 67 cts. á Franklin. Superficie, 520 v. c. descontada la ochava. Reconoce una deuda de pesos 4.750 á pagarse en 25 mensualidades á razón de $ 190 por mes y el excedente mitad al contado y mitad á seis meses sin interés. Base, $ 14 vara cuadrada incluso la deuda. Seña, 8 por ciento. Comisión, 2 por ciento. Datos, Bolívar 256.
EL DOMINGO 5 de Noviembre, á las 3 de la tarde.—Francisco Abalo. o29

*EN FLORES — CASITA CA*lle Lobos núm. 3320, entre Quirno y San Ramón, á un paso de Directorio y San Pedrito. Edificio de dos piezas grandes y dos piezas chicas, galerías, mosaicos, mide 10 por 30. Base, $ 3.800. Seña, 8 por ciento. Comisión, 2 por ciento. Datos, Bolívar 256.
EL DOMINGO 5 de Noviembre, á las 5 de la tarde.—F. Abalo. o28

AVENIDA JONTE Y BELLA Vista y San Martín, con tranvía eléctrico al frente. A plazos. Propiedad apropiada para carnicería, con entrada para carro. Avenida Jonte 1871, entre Espinosa y Cucha-Cucha. Edificio de sala, el negocio ocupado por carnicería, dos dormitorios, oficinas, etc., entran en la venta los accesorios de carnicería, adheridos á la propiedad. Mide 10 por 54. Reconoce contrato que vence el 10 de Septiembre de 1914, á razón de $ 85 por mes. Se deben 42 meses á razón de 94 pesos por mes. Base, incluso deuda $ 7.500. Seña, 8 por ciento. Comisión, 2 por ciento. Datos, Bolívar 256.
EL DOMINGO 5 de Noviembre, á las 2 30 de la tarde.—F. Abalo. o28

*EN EL CABALLITO — BUE*na propiedad de familia, á plazos, Avenida Centenera 762, al lado del bulevar Directorio y de la nueva estación y talleres del tranvía Anglo-Argentino y á dos de Río Cuarto, buen edificio de 4 dormitorios bajos y un dormitorio alto, baño, cielos rasos de yeso, carpintería de cedro, oficinas, etc. Mide 11x27, ad corpus. Reconoce una hipoteca de $ 6.500 á un año con el 9 por ciento de interés. Base, $ 7.000 incluso la deuda. Seña, 8 por ciento. Comisión, 2 por ciento. Datos, Bolívar 256.
EL DOMINGO 5 de Noviembre, á las 4

*EN LANUS — BUENA pro*piedad de familia, en uno de los puntos de mayor importancia de la localidad, calle Margarita Weild núm. 761, entre Sipe-Sipe y Oncativo, á una cuadra de la Avenida Ayohuma con tranvía y á pocas cuadras de la estación, en un barrio de grandes edificaciones y progreso, buen edificio de dos dormitorios, galerías, cielos rasos de pino tea, patio de mosaico, pisos pino tea, puertas cedro, pileta para lavar, pozo semisurgente, balaustrada al frente, oficinas, etc. Mide 10 por 46. Puede visitarse, está desocupada. Base pesos 4.500. Seña, 8 por ciento. Comisión, 2 por ciento. Datos, Bolívar 256.
EL DOMINGO 5 de Noviembre, á las 4.—F. Abalo. o28

LUJOSA Y COMODA CASA de familia, en el centro de Flores, Avenida Carabobo 598, con adoquinado á su frente, por cuenta del comprador y tranvía eléctrico al frente, barrio de preciosas casas de familia y lujosos chalets. Sólido edificio en cal con tirantería de hierro, consta de 4 amplias salas á su frente con balcones y celosías de hierro con pasamanos de bronce, un dormitorio en altos, baño, patio de mosaicos, gas, aguas corrientes, zaguán revestido de mármol, frente imitación piedra, puertas de cedro, oficinas, etc. Está desocupada. Puede visitarse á cualquier hora del día. Sin base. Seña, 8 por ciento. Comisión, 2 por ciento. Datos, Bolívar 256.
EL DOMINGO 5 de Noviembre, á las 4 30 de la tarde.—Francisco Abalo. o29

Cuviello, Rinaldi y Briozzo

*EN LANUS, F. C. S. — PRE*cioso lote, calle Córdoba entre Ituzaingó y Montevideo. Mide 10 varas 19 de frente por 40 de fondo, con plantas frutales, entre edificios, frente al colegio del Estado, á una cuadra del bulevar Ayohuma (con tranvía) de la comisaría, correos y telégrafos, etc. Es el paraje más alto y totalmente edificado. Sin base, á tanto la vara cuadrada, con facilidades.
EL DOMINGO 5 de Noviembre, á las 2 30 de la tarde, sobre el mismo. Seña, 8 por ciento. Comisión, 2 por ciento. Datos, B. Mitre 343.—Cuviello, Rinaldi y Briozzo. v5

EN LINIERS, LA ESQUINA Alvariño y Schmidel, dividida en tres lotes, á 800 metros de Rivadavia, con doble línea de tranvía y adoquinado, frente á los talleres del ferrocarril Oeste.
EL DOMINGO 5 de Noviembre, á las 3 de la tarde. Sin base, á tanto la vara cuadrada. Seña, 8 por ciento. Comisión, 2 por ciento. Datos y planos, B. Mitre 343.—Cuviello, Rinaldi y Briozzo. v5

AL NORTE—ALMAGRO 1437 entre Gorriti y Honduras, casa moderna, con adoquinado y tranvía á su frente, compuesta de sala, seis habitaciones, cocina y w. c. Frente imitación piedra, zaguán con puerta cancel, cielo raso de yeso, pisos pino tea, patio mosaico, carpintería de cedro de primer orden, cañerías de gas y aguas corrientes, etc. Base $ 20.000.
EL DOMINGO 12 de Noviembre, á las 3 p. m., en la misma. Títulos perfectos. Seña, 8 por ciento. Comisión, 2 por ciento. Más datos en nuestro escritorio, B. Mitre 343.—Cuviello, Rinaldi y Briozzo.

BACIGALUPPI & RUA

Casa Central: Avenida de Mayo 672 y 682; Sucursales: Flores, Rivadavia 6640; Belgrano, Cabildo 2077; Almagro, Victoria 3841; en Mar del Plata, San Martín 260 y Rambla del Bristol; en Rosario de Santa Fe, calle Santa Fe 1074; y en Necochea, calle 25 de Mayo 58 al 60.

CASAS

*EN EL CENTRO DE BEL*grano. Echeverría 2669, entre Amenábar y Moldes. Casa antigua, dividida en 2 lotes de 12.50 por 25 varas cada uno. Base, $ 20 v. c. El barrio de Belgrano ocupa en la actualidad uno de los primeros puestos entre los que se encuentran más próximos al centro, tanto por lo comercial como por lo pintoresco, contando con una edificación de hermosos chalets y casas modernas en toda su extensión. Estos 2 magníficos terrenos son aparentes por sus medidas ideales y su espléndida ubicación para la construcción de regios petit-hotel, como los que se levantan diariamente en esta progresista zona. Hállanse á 200 metros de las avenidas Cabildo, que une la capital con los hermosos pueblos del Norte; y de las de Crámer y Pampa, las cuales cuentan con numerosas vías de comunicación á todos rumbos. La estación del F. C. Rosario dista únicamente 3 cuadras, la que como es de pública notoriedad, cuenta con un servicio de trenes inmejorable. Todas las calles adyacentes están perfectamente pavimentadas. Se trata de un paraje donde por casualidad salen á la venta terrenos como éstos, constituyendo por lo tanto una ocasión acreedora á la atención de los que saben apreciar los negocios excepcionales. Más datos, Bacigaluppi y Rúa, Avda. de Mayo 672-82 ó Cabildo 2077. R. 2981.
EL DGO. 5 de Noviembre, á las 3. o29

CHALET EN ADROGUE — Castelli 281, entre Forgés y Ramírez. 20 por 50 varas. Su edificio hecho con materiales de primer orden y acertada distribución, consta de 5 amplias habitaciones, 2 chicas de servicio, cocina, baño y w. c., pisos de pino, cielos rasos de yeso, galería, agua corriente y luz eléctrica, al frente jardín y en su fondo hermosa quinta. Base, $ 9,000. A plazos. Este lindo chalet, conocido por "Villa Rosario", está situado en la parte más atrayente y preferida de Adrogué, en medio de regios chalets y casa-quintas, á 5 cuadras de la estación, la que cuenta con más de 100 trenes diarios y expresos que ponen 30 minutos de la capital, 2 de la plaza Almirante Brown y 1 de la avenida Espora. Llamamos, pues, la atención de aquellos que desean adquirir en los alrededores de la metrópoli la casa de recreo, en ésta encontrarán colmados sus anhelos, teniendo como tiene las notables ventajas de una ubicación sobresaliente y todas las comodidades deseables; ó bien al especular, que verá en muy breve tiempo la duplicación de su capital, dada la creciente valorización y el constante progreso que se opera en esa aristocrática zona. La orden de venta es terminante. Posesión y escrituras inmediatas. Puede visitarse. Seña, 8 o|o. Comisión, 2 o|o. Más datos, Avda. de Mayo 672-82—Bacigaluppi y Rúa. R. 2877.
EL DGO. 5 de Noviembre, á las 4.30, en el mismo. o30

JUDICIAL
MAZA 80-82
2 casas - habitaciones

Bases $ 27.265.06 y 26.764.26 respectivamente.

PASADO MAÑANA

A LAS 2

Léase aviso siguiente:

JUDICIAL — MAZA núm. 80 entre Rivadavia y San Carlos. Casa de familia. Edificada en terreno que mide 8.77 m. (10.12 vs.) de frente al Oeste por 65.24 m. (75.80 vs.) en el costado Norte, 8.11 m. (9.35 vs.) en el contrafrente al Este y 61.32 m. (70.99 vs.) en el costado Sud. Superficie total 511.22 metros cuadrados (681.66 v. c.) Consta de zaguán y sala al frente, 4 habitaciones y comedor, cocina y w. c., carpintería de pino, cielos rasos de yeso, empapelados, 2 patios embaldosados, etc. Base pesos 27.265.06 ó sean las 2|3 partes de su tasación. Venta ad corpus en un lote con las medidas que resulten entre muros. Ubicación sobresaliente, á 50 metros de la avenida Rivadavia, la que su mención excusa todo elogio, pues es bien sabida la importancia de esta gran arteria. Barrio de familia, con gas, aguas corrientes, cloacas y adoquinado. Venta ordenada por el señor Juez doctor Raimundo Naveira, secretaría Laspiur, en los autos de Juan Macera, su sucesión. Por orden del mismo juzgado se exigirá el 10 o|o de seña y como parte de precio y el 2 o|o de comisión, debiendo otorgarse las escrituras por ante el escribano Pedro Astudillo. Por más datos á nuestra casa central, avenida de Mayo 672 al 82 ó secretaría nombrada.—Bacigaluppi y Rúa. R. 2.945.
EL DOMINGO 5 de Noviembre á las 2.

JUDICIAL — MAZA núm. 82 entre Rivadavia y San Carlos. Casa de familia. Su terreno mide 8.25 m. (9.51 vs.) de frente al Oeste por 61.32 m. (70.79 vs.) al costado Norte, 9.76 m. (11.20 vs.) al Este por 57.88 m. (66.82 vs.) al Sud. Superficie total 501.83 metros cuadrados (669.14 v. c.) Edificación que consta de zaguán y amplia sala al frente, 4 habitaciones, comedor, cocina y w. c., en el fondo 2 piecitas de servicio, carpintería de pino, cielos rasos de yeso, empapelada, 2 patios embaldosados, en el primero hermoso parral. Base $ 26.764.26 ó sean las 2|3 partes de su tasación. Venta ad corpus en un lote con las medidas que resulten entre muros. Su ubicación no puede ser más interesante, tiene á 50 metros la avenida Rivadavia, la que con sus dobles vías de eléctrico ponen en contacto á todos los rumbos del municipio, en una zona de lujosa y compacta construcción, barrio de familias, con las comodidades de gas, aguas corrientes, cloacas, adoquinado, etc. Venta ordenada por el Juez doctor Raimundo Naveira, secretaría Laspiur, en los autos de Juan Macera su sucesión. Por orden del mismo juzgado se exigirá el 10 o|o de seña y como parte de precio y el 2 o|o de comisión, debiendo otorgarse las escrituras por ante el escribano Pedro Astudillo. Por más datos á nuestra casa central, avenida de Mayo 672|82 ó secretaría nombrada.—Bacigaluppi y Rúa.—R. 2946.
EL DOMINGO 5 de Noviembre á las 2.

EN VILLA DEL PARQUE — Cómoda propiedad, calle Helguera 2671, entre Baigorria y Marcos Sastre. Mide 10 por 28.62 y 31.80 varas. Base, $ 7.000. Su edificio en cal y perfectamente construído, consta de 3 amplios dormitorios, cocina, baño y w. c., pisos de tea, cielos rasos de yeso, carpintería buena y celosías de cedro, umbrales de mármol, galería amplia de material, patios de mosaico, cercos de pared y alambre, agua semisurgente, etc. Jardín al frente y costado, balaustrada y todas las comodidades exigibles. La distancia de 2 cuadras que la separa de la estación del F. C. al Pacífico y su proximidad á la importante Av. San Martín con tranvía eléctrico, excluye toda clase de elogios por tratarse de una villa cuya importancia es de todos conocida. Más datos, Bacigaluppi y Rúa, Av. de Mayo 672-82 ó Cabildo 2077.—R. 2966.
EL DGO. 5 de Noviembre, á las 5. o29

*EN PALERMO, CASA CA*rranza 1392 entre Cabrera y Guayanas. Base $ 7.500. Mide 271,80 vs. c. de superficie. Su edificio en cal está compuesto de 4 dormitorios amplios, 1 pieza pequeña, cocina y w. c., piso de tea, cielos rasos de yeso pintados, umbrales de mármol, espléndida galería de material, patio de mosaico, cercos de pared, agua semisurgente. Venta ad-corpus. Los adelantos efectuados en este barrio; su ubicación tan próxima al centro, hacen que sean solicitadas casas de familia como la presente, por estar rodeadas de comodidades y en una zona de grandes progresos. Dista 3 cuadras de la calle Rivera con eléctrico y pocas de la Av. Santa Fe, (arteria principal del Norte. Más datos, Bacigaluppi y Rúa, Av. de Mayo 672|82 ó Cabildo 2077.—R. 2963.
EL DGO. 5 de Noviembre, á las 4. o29

*SIETE CASAS Y TRES TE*rrenos. — En Pueyrredón. — Con facilidades de pago, calle Griveo entre Condarco y Terrada. Las casas listas para ser habitadas. Con cédulas y el resto á plazos. Avenida América esquina Bolivia y calles Timbó, Condarco y Avenida América. Están próximas á la estación y en uno de los parajes más altos y mejor poblados. Después detalles.—Bacigaluppi y Rúa.—R. 2857. Oportunamente se fijará fecha. v5

*EN el CENTRO de BELGRA*no. Propiedad calle Obligado 2370 entre Olazábal y Blanco Encalada. Base 14,000 $. A plazos. Mide 8.74x50 varas. Su edificio consta de sala, 3 dormitorios, comedor que cuadra al patio, zaguán, 2 dormitorios más, cocina, w. c., cielos rasos de yeso, umbrales de mármol, galería, patios de baldosa, cercos de material, agua corriente, etc. A 1 cuadra de la avenida Cabildo y en el centro comercial de este barrio, siendo por lo tanto, la ubicación culminante de la parroquia de Belgrano en que se dispone de todas las comodidades exigibles y vías de comunicación á todos los rumbos de la capital. Tiene adoquinado y acera al frente. Puede visitarse. Datos á nuestra casa central Av. de Mayo 672|82 ó Cabildo 2077. R. 2918.—Bacigaluppi y Rúa.
EL DOMINGO 5 de Noviembre, á las 3 p. m. o30

*3 LOTES EN FLORES, CA*lle Argerich entre San Blas y Médanos. Miden 381 v|c. de superficie c|u. Base ínfima de $ 4 la v|c. Se encuentran cercados de alambre tejido y habiendo una infinidad de árboles frutales y forestales. Posición espléndida, zona de importantes progresos edilicios y distante solamente 1 y 2 cuadras de las Avenidas Nasca y Jonte, la primera en breve con tranvía eléctrico y se adoquinará desde la Av. Rivadavia hasta Villa Devoto (proyecto este último de la Municipalidad). Más datos, Av. de Mayo 672|82 ó sucursal Flores, Rivadavia 6640.—Bacigaluppi y Rúa.—R. 2961.
EL DGO. 5 de Nbre. á las 3. o29

EN FLORES—A 100 METROS de las Avenidas Campana y Curapaligüe. Espléndido terreno, calle Monte entre Malvinas y Achával. Mide 10x57 vs. Base $ 7 la v|c. Está lindando entre modernos edificios, siendo su ubicación lo más importante y central de esa codiciada zona, por tener toda clase de comodidades. A un paso del Parque Chacabuco y á 2 y 4 cuadras de las Avdas. Directorio y Río Cuarto, ambas con eléctrico. Más datos, Av. de Mayo 672|82 ó sucursal Flores, Rivadavia 6640.—Bacigaluppi y Rúa.—R. 2940.
EL DOMINGO 5 de Noviembre, á las 4 p. m. o30

*AVDA. LA PLATA Y ZELA*rrayán. A 40 metros de esa esquina. 4 terrenos frente á la calle Zelarrayán, entre Avda. La Plata, Senillosa y Doblas, con superficies de 500 á 628 varas cuadradas c|uno. Venta sin base, á tanto la vara cuadrada. A plazos. Sin interés, lindan con las 300 casas de obreros, construídas por la Municipalidad de la capital. Barrio completamente edificado y sumamente alto, por la Avda. La Plata funciona el tranvía número 19, á plaza Mayo. Más datos, Avda. de Mayo 672-82 ó sucursal Flores, Rivadavia 6640.—Bacigaluppi y Rúa.—R. 2967.
EL DGO. 5 de Noviembre, á las 5.30.

EN BELGRANO,—CUBA Y Vieira y ésta, entre Cuba y Arcos, una esquina y 1 lote de 200 v. c. de superficie cada uno, lindando con edificio. Sin base, á tanto la vara cuadrada. A 2 cuadras de la avenida Cabildo, pavimentada y con tranvía eléctrico; en el paraje que presenta un porvenir brillante, por lo central de su ubicación y por la valorización que representarán para esta zona las líneas del tranvía eléctrico al Tigre, que ha de regresar por la calle Obligado, á una cuadra de estos terrenos. Más datos.—Bacigaluppi y Rúa, Av. de Mayo 672-82 ó Cabildo 2077.—R. 2963
EL DGO. 5 de Noviembre, á las 4.30.

LO MAS IMPORTANTE DEL NORTE
LAS LOMAS DE MARTINEZ
120 TERRENOS 120

Sobre las Avds. SANTA FE, PACHECO y RAWSON

EN 40 MESES, SIN INTERES Y SIN BASE

Por orden de la Sociedad Anónima Fomento Urbano y Rural

PASADO MAÑANA

A LAS 2.30

TREN GRATIS DE RETIRO á las 2.

BACIGALUPPI & RUA

LAS LOMAS DE MARTINEZ por orden de la Sociedad Anónima Fomento Urbano y Rural. El remate más importante del año. 120 espléndidos terrenos de magníficas dimensiones, las que se prestan para la construcción de soberbias casas-quintas. Dan frente á la gran Avenida Santa Fe (hoy del Centenario), con adoquinado y doble vía de tranvía eléctrico hasta el Tigre y á sólo 200 metros justos de la estación. En 40 mensualidades, sin interés y sin base, á tanto la vara cuadrada. Las lomas del aristocrático pueblo de Martínez son imponderables. Conocerlas equivale á sentir el ansia incontenible de ubicarse en ese magnífico y encantador paraje. Su soberbia posición topográfica que supera en mucho á cuantos puedan parangonársele en todos los de los alrededores de la capital, sus regias casas quintas que le dan un aspecto indescriptible, sus vías de comunicación, la amplia avenida Santa Fe (hoy del Centenario) recién pavimentada y con doble línea de eléctrico (cuyos rieles hállanse ya colocados) desde varios puntos de la capital al Tigre, la avenida de los automóviles y las estaciones de ferrocarriles, una en el centro del pueblo y la otra entre sus rebuscadas barrancas y el apacible río de La Plata, sus poderosos atractivos y la brillante perspectiva que presenta esa magnífica zona en que la Naturaleza se ha revelado excesivamente pródiga, son factores que recomiendan eficazmente la adquisición de la tierra en esa atrayente ubicación acerca de la cual será en extremo pueril el mencionar que tiene un porvenir asegurado, por existir ya en la mente de todos la convicción absoluta de que está aquella destinada á una valorización extraordinaria, cuyo comienzo se ha iniciado hace poco. La fracción en venta se destaca de entre todas las de este inelogiable pueblo por encontrarse en el centro de un paisaje que reclama la construcción de arquitectónicos chalets en que se tendrán todas las comodidades al alcance de la mano inclusive las vía de comunicación, pues por un frente se cuenta con el tranvía y por el otro con la estación del ferrocarril (esta última á sólo 100 metros) y con calles de acceso á la capital y á los pueblos circunvecinos perfectamente cuidados y sobre los que se refleja la importancia indiscutible de Martínez. De entre todos los pueblos del Norte de la capital, este es el llamado á ocupar un lugar prominente, pues para ello reune todos los encantos que difícilmente podrán hallarse reunidos en otros en un conjunto armónico insuperable como para llamar la atención del más indiferente. Una visita á Martínez, una rápida ojeada á estos terrenos será la mejor confirmación en el concepto de todos de lo que dejamos expuesto é influirá en el ánimo de cuantos saben distinguir y apreciar las soberbias ubicaciones para resolver sin duda alguna la adquisición de aquéllos en la convicción de que se trata de una ocasión única, inhallable y por lo tanto digna de no ser desperdiciada. Los negocios de esta naturaleza no requieren ser recomendados, se recomiendan por sí solos. Condiciones de la venta: 3 mensualidades en el acto del remate y el 2 o|o de nuestra comisión y otras 3 dentro de los 5 días, otorgándose las escrituras definitivas á las 13 mensualidades por ante los escribanos Mira y del Valle. Las mensualidades restantes se abonarán del 1 al 5 de cada mes en el local de la Sociedad Fomento Urbano y Rural (San Martín 22). Posesión inmediata, lotes amojonados, calles abiertas y dentro de líneas municipales. Tren gratis de la estación Retiro á las 2. Pidan planos á nuestra casa central Avenida de Mayo 672|82 ó sucursales.—Bacigaluppi y Rúa.—R.
EL DOMINGO 5 de Noviembre á las 2.30.

EN LO CHIO DE FLORES— Confortable propiedad de altos. A 80 varas de Avellaneda y á 250 mts. de la estación del F. C. O., plaza, iglesia, Bancos, etc. Calle Bolivia Nos. 529-31. Base, $ 30.000, inclusive 15.000 cédulas argentinas. Después detalles, Avda. de Mayo 672-82—Bacigaluppi y Rúa.—R. 2939.
EL DGO. 12 de Noviembre, á las 4.30.

TERRENOS

EN VILLA DEVOTO, TIMBO entre Sanabria y Gualeguaychú, magnífico terreno de 567 varas cuadradas. Base, pesos 2.80 la vara cuadrada. Ubicación en un paraje alto y rodeado de edificaciones modernas, reuniendo las comodidades necesarias para el rápido y económico medio de comunicación con el centro de la capital. Está situado á dos cuadras de la estación Lynch, una cuadra de la parada del tranvía Lacroze, y á 4 de la estación Sáenz Peña, del F. C. Pacífico, lo que basta para recomendar muy especialmente este negocio. Más detalles.—Bacigaluppi y Rúa, Av. de Mayo 672-82 ó Cabildo 2077.—R. 2956.
EL DGO. 5 de Noviembre, á las 5. o29

HOY

A las 3.30, en nuestro salón de ventas

— EN —

Mira Mar

COMO JUDICIAL

Liquidación de 20 terrenos centrales y ubicados en las secciones 1a., 3a., 4a. y 6a.

SIN BASE — SIN INTERES

A PLAZOS

Léase aviso respectivo.

Bacigaluppi & Rúa

*EN MIRAMAR 15 TERRE*nos, la mayoría son esquinas, ubicados en diferentes puntos á saber: Lote 10, manzana M, sección 1a., 20x40 vs. en un lote; lote 5, manzana M M, sección 1a., en 2 lotes de 10x50 vs. c|u.; lote 4, manzana N N, sección 1a., en 2 lotes de 10x50 vs. c|u.; lote 10, manzana I, sección 3a., en 3 lotes de 15 y 20 varas de frente por 20 varas de fondo; lote 10, manzana Q Q, sección 3a., en tres lotes de 15 y 20x50 vs. y por último tres lotes en la manzana T, sección 3a., miden 10x50 vs. c|u. Venta sin base alguna á liquidar por cualquier precio y en las siguientes condiciones de pago: 1|2 al contado y 1|2 á 6 meses de plazo firmando pagarés hipotecarios sin interés. Escrituras ante el escribano E. F. Luppi. Son terrenos altos, situados en el centro mismo del balneario. Están á pocas cuadras del mar, de la plaza municipal y Avenida Mar del Plata. Por más datos, Av. de Mayo 672|82 ó sucursal Mar del Plata, San Martín 260.—Bacigaluppi y Rúa.—R. 2955.
EL VIERNES 3 de Noviembre á las 3.30, en nuestro salón de ventas. o22

*EN MIRAMAR — DOS AM*plios terrenos con superficies que varían entre 800 y 920 varas cuadradas, designados con los números 6 y 8 de la manzana U, sección 4a. frente á la diagonal y á un paso de la plaza Garibaldi y plaza. Sale á la venta sin base y sin interés, 1|2 al contado y 1|2 á 6 meses, formando pagaré hipotecario. Recomendamos estos terrenos por sus medidas y ubicación. Datos, avenida de Mayo 672 al 82 ó sucursal Mar del Plata, San Martín 260.—Bacigaluppi y Rúa. R. 2,958.
EL VIERNES 3 de Noviembre á las 3.30 en nuestro salón de ventas. o24

*EN MIRAMAR — 2 TERRE*nos situados en el centro del pueblo. Lote 4, manzana F F, sección 3a. Mide 10x50 vs. y lote 5 manzana B B, sección 6a., (de un plano especial). Venta sin base, á tanto la v. c. Distan pocos minutos de la playa, de la plaza Pueyrredón y centro comercial del balneario. Soliciten planos Av. de Mayo 672|82, ó sucursal Mar del Plata, San Martín 260.—Bacigaluppi y Rúa.—R. 2960.
EL VIERNES 3 de Noviembre á las 3.30 en nuestro salón de ventas. o25

EN ISIDRO CASANOVA, F. C. Midland. Para especuladores. 2 fracciones de tierra la primera letra S compuesta de 94.472 v|c. y la segunda letra M. dividida en tres manzanas de 10.983.33 v|c. Base pesos 0.20 v|c. á largos plazos. A pocas cuadras al S. de la estación y del bulevar P. Unidas. Después más detalles.—Bacigaluppi y Rúa.—R. 2923.
EL JUEVES 16 de Noviembre á las 3.30 en nuestro salón de ventas, Av. de Mayo 672|682. o22

Una manzana en BELGRANO
subdividida en 28 lindos lotes

Frente á las calles Cuba, Obligado, Besares y Vieira. En 40 meses, sin interés y sin base.

PASADO MAÑANA á las 2.30

Lean aviso siguiente:

Bacigaluppi & Rúa.

EN BELGRANO 28 LOTES en 40 meses, que forman la manzana comprendida por las calles Obligado (por donde en breve pasará el tranvía); Cuba, Besares (en breve á adoquinarse) y la calle Vieira. Sin base y sin interés, á tanto la vara cuadrada. Terrenos ubicados en un paraje céntrico, rodeados de edificación moderna y á una cuadra de Cabildo, la arteria más importante del barrio Norte de la capital. La creciente y asombrosa valorización de las tierras en la parroquia de Belgrano y la incesante demanda de ellas en zonas en que se dispone de todas las comodidades apetecibles, incluídas las vías de comunicación, aconseja la adquisición de estos magníficos lotes, con la perspectiva de un resultado que no deja lugar á la más mínima duda. La suntuosa edificación que se levanta diariamente en los alrededores y que caracteriza á Belgrano, presentando á ese magnífico barrio, como el más progresista y pintoresco, es una garantía del porvenir de los terrenos en venta. La gran Avenida Cabildo, de la que distan únicamente 80 metros, con buena pavimentación y líneas de tranvías á todos rumbos, compañía Lacroze y del Tigre, el que regresará por la calle Obligado, ésta última próxima á inaugurarse, vía obligada de comunicación con todos los hermosos pueblos del Norte, basta para llamar la atención hacia este negocio inmejorable que puede realizarse en las siguientes condiciones de pago: en 40 meses, entregando 2 en el acto del remate, 2 o|o de nuestra comisión y 2 más dentro de los 15 días. Escrituras definitivas ante los señores Mira y del Valle, á las 13 mensualidades. Descuento del 10 o|o por pago al contado. Posesión inmediata, lotes amojonados, calles abiertas y dentro de líneas municipales. Mayores detalles, Avda. de Mayo 672 al 82, ó sucursal Belgrano, Cabildo 2077.—Bacigaluppi y Rúa.—R. 2904.
EL DGO. 5 de Noviembre, á las 2.30.

EN VILLA DEL PARQUE — Calle Nazarre entre Terrada y Condarco, lote designado con el número 33 de la manzana 25. Base, $ 7 v. c. Mide 434.70 varas cuadradas. Está situado en la ubicación más preferida de esta aristocrática villa, distando tan solo una cuadra de la importante avenida San Martín con tranvía eléctrico á plaza de Mayo y 3 de la estación del ferrocarril al Pacífico. Los progresos alcanzados por la edificación en ese notable barrio son bien conocidos y no necesitan ser recordados. Villa del Parque es una de las localidades del Norte destinadas á un porvenir indiscutible. El negocio se presenta en condiciones inmejorables. Más datos avenida de Mayo 672 al 82 ó sucursal Cabildo 2077.—Bacigaluppi y Rúa. R. 2941.
EL DOMINGO 5 de Noviembre, á las 5.30 p. m. o30

*EN MARTINEZ—4 HERMO*sos terrenos sobre la importante Avenida Cabildo (hoy Centenario) adoquinada y en breve con tranvía eléctrico desde la capital al Tigre, cuyos rieles se están colocando ya. A 200 metros de la estación del ferrocarril y rodeados de magníficas casas-quintas. La importancia de Martínez como la valorización á que está destinada la tierra de esa aristocrática localidad recomiendan en grado sumo estos inmejorables ubicados terrenos. Son los lotes 17, 18, 23 y 23 de la manzana A. Miden 310 y 570 vs. Sin base y á tanto la vara cuadrada con grandes facilidades de pago. Datos, Avda. de Mayo 672 y 682 ó sucursal Belgrano, Cabildo 2077. R. 2093.
EL DGO. 5 de Noviembre, á las 5.30.

EN RAMOS MEJIA, A 200 metros al Norte de la estación y lindando con la plaza é iglesia de ese aristocrático pueblo. Esquina en 5 lindos lotes de 380 á 800 v|c c|uno. Venta sin base á tanto la v|c. á liquidar por cualquier oferta, por división de condominio. Como ubicación es de lo mejor, pues linda con las conocidas quintas de los Sres. Riel, Dentone, Cueto, De Villé y otras, los terrenos se encuentran alambrados y con árboles frutales y forestales, á proximidad á la Est. Ramos Mejía del F. C. O. ligada á la capital por más de 80 trenes diarios, en breve á electrificarse sus líneas desde Haedo por subterráneo á Plaza de Mayo, es esto la mejor recomendación que puede hacerse de ellos en cuanto á su grandioso porvenir. Títulos perfectos ante los escribanos Juan B. Forte y Agusto P. Lagos. Seña 8 o|o. Comisión 2 o|o. Más datos Av. de Mayo 672|82 ó sucursal Flores, Rivadavia 6640.—Bacigaluppi y Rúa.—R. 2959.
EL DGO. 5 de Noviembre á las 4 1|2. o29

*300 LOTES SOBRE LA AVE*nida Rivadavia. En Liniers. La conocida quinta de Carreto. Con adoquinado y con eléctrico al frente á plaza de Mayo y estación del F. C. O. Liniers y frente á la notable fracción de Furst, quinta La Gironde. Venta en 60 mensualidades sin interés, sin base, á tanto la vara cuadrada. Es inoficioso hacer mayores comentarios acerca de su brillante ubicación. Pidan planos. Después mayores detalles.—Bacigaluppi y Rúa.—R. 2969.
EL DGO. 3 de Diciembre, á las 2.30.

DOS LOTES FRENTE A Gaona, entre Bahía Blanca y Chivilcoy ó sea en el paraje más lindo del Norte de la Floresta. Miden 10 por 33 y 34 varas cada uno. Base, $ 9 v. c., mitad al contado y mitad á un año, interés 7 por ciento. Barrio inmejorable y del más indiscutible porvenir. A sólo 4 cuadras del tranvía por la importantate avenida Avellaneda ó igual distancia de la plaza é iglesia de esa aristocrática localidad. Más datos, Avenida de Mayo 672 al 82 ó sucursal Rivadavia 6640.—Bacigaluppi y Rúa.—R. 2954.
EL DGO. 5 de Noviembre, á las 5.

54 terrenos
en BANFIELD

A 3 cuadras del tranvía y á 5 de la estación del F. C. S.

BASE, $ 12 POR MES

EN 80 MENSUALIDADES

PASADO MAÑANA A LAS 3

Tren gratis de Constitución á las 2.20.
Léase aviso respectivo.

Bacigaluppi & Rúa.

EN BANFIELD — 54 LOTES En 80 meses sin interés. Estos terrenos unidos á la densa edificación del veraniego pueblo de Banfield distan 5 cuadras al Este de la estación y del tranvía eléctrico á plaza de Mayo. Con frentes á la avenida Chacabuco y calles Lavalle, San Luis, Palacios y otras, á 3 cuadras de la avenida Maipú, en la que se están colocando las vías para el tranvía local á Villa Barceló y á 100 metros de la calle Arenales, la que tendrá en breve la prolongación del tranvía eléctrico del Sur. Con gas y agua corriente al frente. Base 12 pesos por mes el lote. Su magnífica ubicación, las hermosas construcciones que los rodean, su proximidad á la estación, al eléctrico, adoquinado, las comodidades que posee de gas, agua corriente y sus liberales condiciones de pago excusan todo elogio á que es acreedora esta soberbia fracción. Invertir el dinero en la adquisición de esta tierra es asegurar la duplicación de él en muy breve tiempo. Condiciones de la venta: 2 mensualidades en el acto del remate y el 2 o|o de nuestra comisión y otras 3 al recibir la libreta dentro de los 5 días de la fecha del remate. Las mensualidades subsiguientes se abonarán en el Banco Comercial Italiano, B. Mitre 440 del 1 al 10 de cada mes, empezando en Diciembre próximo. Por pago al contado descuento del 15 o|o sobre la parte á plazos. Escrituras por ante el escribano J. Forte, Perú 186 á las 12 mensualidades. Tren gratis de Constitución á las 2.20. Por más datos y planos á avenida de Mayo 672 al 82.—Bacigaluppi y Rúa. R. 2916.
EL DGO. 5 de Noviembre á las 3. o22

*6 LOTES Av. LA PLATA ES*quina á Norquín ó sea lindando con la importante Avenida Chiclana con tranvía eléctrico á Plaza de Mayo. Las superficies de cada lote varían entre 200 y 300 v|c. La venta se efectuará sin base alguna, á tanto la v|c. Su ubicación es magnífica y comercial, pues en sus alrededores existen grandes establecimientos industriales los cuales contribuyen en forma considerable á que estos parajes en un tiempo no muy lejano se coticen los terrenos un 50 o|o más de lo que hoy se paga. A un paso se encuentran las 200 casas construídas por la Municipalidad de la Capital, frente á la Av. La Plata, arteria importantísima. Escribano: señor Porcel. Más datos, Av. de Mayo 672|82 ó sucursal Flores, Rivadavia 6640.—Bacigaluppi y Rúa. R. 2953.
EL DGO. 5 de Noviembre á las 4 1|2.

TERRENO CENTRAL, Bmé. Mitre 4164, entre Gascón y Rawson. 830 varas de superficie más ó menos, hay un edificio de poca importancia, el que no se tomará en cuenta. Sin base, á tanto la v. c. A plazos. Después detalles.—Bacigaluppi y Rúa.—R. 2950.
EL DGO. 12 de Noviembre, á las 3.

PASADO MAÑANA

A las 3, en los mismos

Avds. Triunvirato
y Bella Vista

CON ELECTRICO Y ADOQUINADO

30 hermosos terrenos 30

SIN BASE — EN 60 MESES

SIN INTERES

Venta por orden de la Sociedad Villa Ballester.

Lean aviso respectivo.

Soliciten planos.

Bacigaluppi & Rúa

*30 TERRENOS sobre Triun*virato y Bella Vista, avenidas de los Incas y Alvarez Thomas y calles Giribone, Acha, Lugones, Ballivian y otras. En 60 mensualidades. Sin base y á tanto la vara cuadrada. Ubicación sobresaliente por hallarse sobre importantísimas avenidas con vías de comunicación á su frente hacia todos los rumbos de la capital por los tranvías Lacroze y Anglo-Argentino y bien pavimentadas. La edificación que ha surgido en este barrio es una prueba convincente de la valorización enorme á que están destinados estos terrenos y asegura el buen resultado del pequeño capital que en este negocio se invierta. Es necesario tener en cuenta que en ubicaciones centrales como ésta, pocas veces se presenta la oportunidad de conseguir terrenos con tales facilidades de pago. Esta soberbia fracción vendida casi en su totalidad y edificada también merece llamar la atención de los que buscan un paraje de porvenir para levantar la casa-habitación ó para invertir sus ahorros con resultado infaliblemente provechoso. Condiciones de la venta: 3 mensualidades en el acto del remate y el 2 por ciento de nuestra comisión y otras 3 más dentro de los 15 días. Escrituras definitivas por ante el señor Alfredo C. Sala. Posesión inmediata, lotes amojonados, calles abiertas y líneas municipales. Datos y planos á nuestra casa central, Avenida de Mayo 672 y 682.—Bacigaluppi y Rúa.—R. 2930.
EL DGO. 5 de Noviembre, á las 3.

EN VILLARS—40 QUINTAS de 2 hectáreas cada una poco más ó menos, distante 7 cuadras de la estación, sin base. A largos plazos. Es el pueblo de mayor porvenir de la línea F. C. G. Provincia de B. A. (trocha angosta), por cuanto ya se están construyendo dobles vías, cosa que permitirá á esa poderosa empresa aumentar considerablemente el número de trenes, haciendo de Villars un pueblo veraniego, por excelencia á sólo 80 minutos de la capital, con la estación central, en breve, en el gran puerto de la capital (por medio de un túnel, concesión otorgada por el gobierno.) Más datos.—Bacigaluppi y Rúa. R. 2.960.
EL VIERNES 1o. de Diciembre á las 4 p. m. en nuestra casa central. o24

EN MAR DEL PLATA — LA chacra número 299. — Manzanas A, B, C, y D, fraccionadas en 20 lotes de superficies que varían entre 1500 y 2500 vs. cada uno. Dan frente á las calles Dorrego, Guido, Funes, Alberti, Gascón y Falucho. Base, 3 pesos la v. c. pagadero su importe 1|3 al contado y 1|3 á 6 y 12 meses de plazo, interés 7 o|o. Próximos á los bulevares Colón y Luro y circundados de edificación nueva y moderna. Informes, Bacigaluppi y Rúa. R. 2920.
EL JUEVES 16 de Noviembre á las 3.30 en nuestro salón de ventas. o20

*54 TERRENOS sobre TRIUN*virato, Bella Vista, El Cano y otras grandes avenidas del Oeste, de la capital. En 40 meses, sin base y sin interés. Dan frente á la avenida Chorroarín y á las calles Quiros, Campillo y Bucarelli. Terrenos altísimos, lindando con el gran parque de Agronomía y á 50 varas de la parada de los tranvías de la compañía Lacroze en su vasto recorrido desde plaza de Mayo á San Martín. Hállase próxima también la nueva estación Juncal del ferrocarril al Pacífico, la que tiene á su frente la Avenida San Martín, con doble línea de eléctricos del Anglo-Argentino. A 300 metros se encuentra la gran avenida Warnes, adoquinándose en la actualidad y la que conduce directamente á la estación Paternal. Rodean á esta soberbia fracción de tierra compactos centros de población, circundados por las más notables avenidas del Norte. Trátase de un paraje de porvenir seguro por ser el más alto de toda la capital y en el que la edificación moderna surgirá como por encanto, teniendo en cuenta lo pintoresco del sitio y los atractivos indiscutibles que lo caracterizan. Condiciones de la venta: 3 mensualidades en el acto del remate y el 2 por ciento de nuestra comisión y otras 3 más dentro de los 15 días. Escrituras definitivas una vez pagas 10 mensualidades por ante el escribano señor Gumersindo Bustos, B. Mitre 869. Posesión inmediata, lotes amojonados y líneas municipales. Tranvías gratis de la compañía Lacroze á la 1.15 desde Reconquista y Lavalle, pudiéndose tomar en el trayecto. Datos y planos, Avenida de Mayo 672-82 ó sucursal Belgrano, Cabildo 2077.—Bacigaluppi y Rúa.—R. 2899.
EL DOMINGO 12 de Noviembre, á las 2.30 p. m. o30

54 QUINTAS EN MERLO— En 80 mensualidades sin interés y base de 10 centavos la v|c. Con frente al camino á Pontevedra y Morón, en las inmediaciones de la estación Libertad y talleres del ferrocarril Midland y á una legua del pueblo de Merlo. Dentro de una zona donde los terrenos están en la mayoría ocupados por quintas y pequeñas chacras. Terreno alto y paraje aparente para toda clase de cultivos. Venta en lotes de 4 á 5.000 v|c., con opción amplia y liberal y entrando en un lote 1 casa nueva de material compuesta de 5 piezas. Después detalles. Más datos y planos á nuestra casa central, Av. de Mayo 672|682 ó sucursal Flores, Rivadavia 6640.—Bacigaluppi y Rúa.—R. 2949.
EL JUEVES 16 de Noviembre á las 3, en nuestro salón de ventas. o22

*EN SAN MARTIN — MAN*zana espléndidamente ubicada, dividida en lotes, en 80 mensualidades, sin interés. Base, 3.50 pesos la vara. Posición digna de todo encomio por su altura y por hallarse á pocas varas de la gran avenida San Martín, adoquinada y por estar rodeada de buena edificación. Después detalles. Datos y planos, Avenida de Mayo 672 al 82.—Bacigaluppi y Rúa. R. 2933.
EL DGO. 12 de Noviembre á las 3. o15

22 TERRENOS EN MAR del Plata, situados en las quintas 117, 133, 138 y 205. Varios lotes á largos plazos. Después mayores detalles.—Bacigaluppi y Rúa.—R. 2070 al 73.
EL JUEVES 23 de Noviembre á las 3.30 en nuestro salón de ventas. o29

EN ADROGUE—SOBERBIA esquina, subdividida en 5 lotes iguales, de 18.20 varas de frente por 20 de fondo. Superficie: 364 v. c. Bartolomé Mitre y Drumont. A 3 y media cuadras de la estación. Base, $ 3 la vara cuadrada. Mitad al contado y mitad á 6 meses de plazo, con 7 por ciento de interés y garantía hipotecaria. Esta espléndida fracción de tierra, está perfectamente bien ubicada, en medio de preciosos chalets y casa-quintas, á 1 cuadra de la plaza A. Brown, con luz eléctrica y agua corriente. Su adquisición en Block se prestaría á una notable especulación dada la inmensa solicitud é interés por lotes en esas inmediaciones, ó bien para construir el amplio y lujoso chalet que se uniría al realce hermoso que presenta esa atrayente zona, siendo la única esquina que queda sin edificar y tiene en sus contornos las interesantes y vistosas casa-quintas de los señores Desusini, Fonseca y Larguía, Fabrisi, Ragliani, Pellegrini y otros. Venta resuelta y con opción de un lote á toda la fracción. Por más datos, Avda. de Mayo 672-82.—Bacigaluppi y Rúa.—R. 2978.
EL DGO. 5 de Noviembre, á las 4, en la misma. n3

Informes completos á nuestra casa central ó sucursales, por carta, personalmente ó por teléfono.

BACIGALUPPI Y RUA.

Joaquín M. Tuchi

*LAS QUINTAS DE LA PA*tria.—527.000 v. c. en 17 lotes de 25.000 á 44.500 v. c. En el partido de San Miguel, próximos á Campo de Mayo, á la estación Polvorines (F. C. C. C.) y á Garín (F. C. C. A.) y á muy poca distancia de la nueva estación que construirá el ferrocarril trocha angosta, alambrados, con frente á caminos generales y rodeados de las hermosas mansiones del doctor Quesada, Artayeta y otras. Paraje hermoso, ondulado y pintoresco. Tierra alta y admirablemente bien ubicada. Rodeada de línea férrea. A las puertas de la capital. Para hacer una casa-quinta, es un sitio ideal, para quintas de verdura, pequeñas granjas, criaderos ó para subdividirlas en lotes. Es lo mejor de aquella zona encantadora y como tierra es proverbial su feracidad. Venta resuelta. Base, $ 0.10 v. c. 1|3 parte al contado y el saldo á 6, 12 y 18 meses de plazo con pagarés hipotecarios y 7 por ciento de interés anual. Con opción. Se pagan con lo que produce.
EL VIERNES 10 de Noviembre, á las 3 de la tarde, en el hall del señor Carlos Olmi (Reconquista 353). Para visitarlas se va por San Miguel (F. C. P.). Allí el señor Julio Acerboni dará informes y los colonos Burgos y Rodríguez, lo conocen. Las escrituras se otorgarán por la oficina de los escribanos señores Dhers y Linares, quienes tienen los títulos de propiedad á disposición de los interesados. La entrega se hará en Febrero próximo una vez levantada la cosecha. No hay contrato. Seña, 8 por ciento. Comisión, 2 por ciento. Planos, informes amplios y detalles completos á mis oficinas centrales, Reconquista 325—J. M. Tuchi. o37

*EN OLIVOS — A POCA DIS*tancia de la estación Mitre y de Florida (F. C. B. A. y R.) y á 3 cuadras de la estación Talleres que construirá el F. C. C. C., (Trocha Angosta). 120 lotes de todas dimensiones. Con opción. Sobre el camino de San Martín, la calle M. Pelliza y lindando con fracciones todas divididas y vendidas. Rodeado de buena edificación y hermosas casas-quintas. En el sitio de preferencia y donde la tierra aumenta día á día de valor. A 1 cuadra de la estación del tranvía vecinal á Martínez, Olivos y Florida, cuya concesión está acordada y estudiándose las obras que en breve se ejecutarán. Esta línea pasará por uno de los frentes del terreno. Base de venta para liquidar $ 1.50 v. c. 1|3 parte al contado y el saldo á 6, 12 y 18 meses con pagarés hipotecarios y 7 o|o de interés anual. Comprar allí un lote es asegurar una buena utilidad al capital y hacer un magnífico negocio. Sitios donde la tierra en poco más se cotizará á $ 15 y $ 20 v. c.
EL VIERNES 10 de Noviembre á las 5 p. m. En el hall del señor Carlos Olmi, Reconquista 353. Escritura ante la oficina de los escribanos señores Dhers y Linares, quienes tienen á disposición de los interesados los títulos de propiedad. Posesión inmediata. Seña 8 o|o. Comisión 2 o|o. Planos y detalles á mis oficinas centrales, Reconquista 325.—J. M. Tuchi. o38

José Corvalán

Rivadavia 714

Transferido por la lluvia

*BUENA CASA, CALLE BU*carelli 1079, al lado de Juramento (Villa Urquiza), á 8 cuadras de la estación F. C. y tranvía 36 y á 2 del de Lacroze, lo más alto, pintoresco, saludable y de mayor porvenir de la capital. Consta de 2 salas con zaguán en el medio, 2 dormitorios, baño, cocina á gas y á carbón, w. c., galería mosaicos, agua semisurgente con depósito y cañería de distribución, gas, plantas y frutales finos. El frente imitación piedra, edificado á todo costo, en un terreno de 11.56 vs. de frente por 54.85 de fondo. Base de venta, $ 14.000. Tiene 6.000 en hipoteca hasta Agosto de 1913. Esta es una ocasión para comprar algo bueno con poco desembolso. Recomiendo se visite á cualquier momento.
EL DOMINGO 5 á las 4 p. m., se rematará en la misma casa, por José Corvalán. o30

EN HAEDO, CASA QUINTA y 4 casitas: la primera á 7 cuadras al Norte de la estación, frente al colegio rodeada de todas las comodidades y en un hermoso paraje. Consta de 4 piezas, una con sótano, despensa, pieza servicio, baño con juego de bañaderas nuevas, cocina grande con sus accesorios completos, galpón con pileta para lavar y con pieza y w. c., para servicio, cochera con pieza para peón, agua semisurgente con motor eléctrico para extraería, instalación de cañerías y de luz eléctrica en todos los sitios precisos, plantas de jardín y frutales escogidos. El terreno mide 1.400 varas. Base de venta 15.000 pesos.
EL DOMINGO 5 á las 4. Se rematará en la misma propiedad; está desocupada, recomiendo se visite. o29

CASITA LINDERA A LA casa quinta, de 2 piezas y 1 chica, baño, cocina, w. c., luz eléctrica, agua corriente suministrada por la casa quinta, terreno 10 por 30 varas. Base, 3.500 pesos.
EL DOMINGO 5 á las 4. Se rematará en la misma casa. o29

3 CASITAS DE 2 PIEZAS, cocina, w. c., cada una, con agua semisurgente obtenida por molino á viento. Situada á 3 cuadras de la estación lado Ramos Mejía, dando frente á la calle Rivadavia y vía del tren. Se vende una con opción. Base $ 3.000.
EL DOMINGO 5 á las 4.30 se rematarán en las mismas propiedades por José Corvalán. o29

ARTURO BARROS & Cía.

— EN —

Villa Ballester

En 100 mensualidades

114 lotes

v5

*114 LOTES EN VILLA BA*llester. En 100 mensualidades. A 5 cuadras de la estación, con frente al bulevar del Colegio Militar y rodeados de una población compacta. Paraje alto, de condiciones sobresalientes para viviendas. Ofrece las ventajas de una rápida comunicación con la capital federal, con 50 trenes diarios, y en breve llegará el tranvía eléctrico, á consecuencia de la prolongación de su recorrido de San Martín á Villa Ballester, según planos aprobados. Son 4 manzanas de terreno comprendidas entre las calles Bolívar, Mitre, 11 de Septiembre, Buenos Aires, Flores, bulevar del Colegio Militar, Maldonado y O'Donell. En pocas partes existe como en aquel punto, una población de tanta importancia, pues allí se unen varias villas ya completamente formadas y de vida activa y próspera, como las de Ballester, Hué, San Andrés, Marechal y otras, todas limítrofes. Base 8 pesos mensuales por cada lote. Tres mensualidades de seña en el remate, otras tres al recibir cada comprador su libreta respectiva y tres más al escriturar inmediatamente por la oficina del señor Doroteo Piñero, calle Rivadavia 620. Las mensualidades restantes se pagarán en el Banco Británico de la América del Sur ó en sus sucursales, calles Rivadavia 2831 ó Santa Fe 2822.
EL DOMINGO 5 de Noviembre á las 2 p. m. en los mismos terrenos. Tren gratis del Retiro á la 1.15 p. m. Títulos de primer orden. Comisión 2 o|o. Planos ó informes, San Martín 50.—Arturo Barros y Cía. o30

Campo
en Pirán
EN
Mar del Plata

v9

*CAMPOS PROXIMOS A PI*rán. 6 fracciones de 200 á 273 hectáreas cada una, 3 de ellas con población y arboleda. Están en la zona del puerto de Mar del Plata, á 4 leguas de la estación Pirán y forman parte del conocido establecimiento La Merced. El ramal del ferrocarril Sud á Juancho cruzará en breve esa región. Son campos de tierras fértiles, con agua excelente, muy pastosos de gran capacidad para ganadería y aptos para agricultura, especialmente para el cultivo de avena. El canal número 6 de los desagües de la provincia limita con varios de los lotes en venta, dándoles así la seguridad completa de las ventajas que importan esas obras. Hay buenos alambrados exteriores y algunas divisiones interiores. Los interesados deben bajar en la estación Pirán para revisar el campo. Base, $ 130 la hectárea, con deducción de una hipoteca en francos al 5 por ciento de interés, equivalente á 85 pesos más ó menos por hectárea, á vencer en Marzo de 1912, que podrá prorrogarse.
EL JUEVES 9 de Noviembre, á las 3 de la tarde, en nuestro salón de ventas. Escrituras por la oficina del señor J. Emilio de Elía, San Martín 76. Títulos perfectos. Seña, 8 por ciento. Comisión, 2 por ciento. Planos ó informes, San Martín 50.—Arturo Barros y Cía. o24

(Transferido)

4 CASAS DE RENTA CON cédulas, San Antonio 871, 73, 75 y 77. En una buena ubicación de Barracas al Norte, A 3 cuadras de la plaza Herrera, con los tranvías núms. 101 y 102 al frente. Son 3 casas bajas y 2 altas, cada una con sala, comedor, 4 dormitorios, baños, cocina, etc. Escaleras de mármol, muros empapelados, cielos rasos de yeso, cloacas, aguas corrientes y gas; adoquinado pago. La propiedad puede producir $ 7.200 anuales, porque se trata de casas cómodas y bien situadas. Su terreno mide 14.90 varas de frente por 51 de fondo. Base, $ 45.000, con deducción de 30,000 cédulas argentinas, con las que cargará el comprador, á estilo de plaza.
EL JUEVES 9 de Noviembre, á las 3 p. m., en nuestro salón. Puede visitarse. Títulos perfectos. Seña, 8 o|o. Comisión 2 o|o. Informes, San Martín 50. o31

EN HURLINGHAM — 12 magníficos terrenos, á 2 cuadras de la estación del F. C. al Pacífico. En 60 mensualidades. Sin interés y sin base. Después detalles.
EL DOMINGO 19 de Noviembre, á las 4 de la tarde, en los mismos.—Arturo Barros y Cía. n1

COMO JUDICIAL — JUNIN 833 y 835. Terreno de 10v20 de frente por 40v de fondo. Base, $ 120 la vara. Mitad al contado y el resto en 2 cuotas, de 1 y 2 años, con el 7 o|o.
EL DOMINGO 12 de Noviembre, á las 4 p. m. en la misma propiedad. Título perfecto. Seña, 8 o|o. Comisión, 2 o|o. Informes, San Martín 50.—Arturo Barros y Cía. n8

ARTURO DEMARCO

Transferido para el Domingo 5 Noviembre

*4 LOTES, INCLUSO UNA SO*berbia esquina calle Terrada y San Matías, á 1 cuadra del bulevar Nazca, á 1 cuadra de la calle San Julián, por donde pasará el tranvía eléctrico. Llamo la atención sobre la proyectada futura estación del tranvía eléctrico, que se levantará en Nazca y San Matías. Base pesos 4.50 vara cuadrada, todos lotes de 10 x 39 y 10 x 39. Remataré.
EL DOMINGO 5 de Noviembre á las 4 p. m., en los mismos. Planos, Maipú 131, de 2 á 6.—A. Demarco. o30

BULEVAR GARAY 2380 AL 2382, entre Matheu y Pichincha, en esta progresista avenida del Sur, con adoquinado pago, aguas corrientes, cloacas y las siguientes líneas de tranvías á su frente números 47, 23, 19, 58 y 59. Edificio alto viejo pero reformable de salón de negocio con vidrieras, frente imitación piedra, 4 dormitorios, puerta cancel, patio de mosaico, etc., etc., sobre un terreno de 10 varas de frente por 30 de fondo. Una visita se impone, se trata de la mejor cuadra de esta avenida. Base, $ 18.000, con orden terminante de vender, aunque llueva.
EL DOMINGO 5 de Noviembre, á las 5.30 de la tarde. Informes. Arturo Demarco, Maipú 131, de 2 á 6. o29

TERRENO, CORRIENTES Y Rawson. Para casa de departamentos, fábrica, corralón, garage, para todo es útil. Terreno Guardia Vieja entre Rawson y Pringles, adoquinado pago, compuesto de 10 varas de frente por 43 de fondo. Base, $ 30 la vara. El comprador tendrá que cargar con una hipoteca de $ 31.000 al 8 por ciento anual de interés que vence el 25 de Agosto de 1912 que se deducirá del importe total. En el mismo, remataré.
EL DOMINGO 5 de Noviembre, á las 4.30 de la tarde.—A. Demarco. o29

*TERRENO, VARELA EN*tre Merlo y Lobos, á una cuadra de Directorio, con adoquinado pago al frente, cercado de pared, vereda y tranvía eléctrico; de 10 va. de frente por 40 de fondo, medidas ideales. Base, $ 15 la vara cuadrada, los constructores y todo el que quiera un lote bien ubicado y de medidas que se prestan para toda construcción, no descuiden este lote.
EL DOMINGO 5 de Noviembre, á las 3.30 de la tarde.—A. Demarco, Maipú 131, de 2 á 6. o29

Transferido para el Domingo 5 Noviembre

EN VILLA URQUIZA—UNA casa bien ubicada, á 2 cuadras del tranvía núm. 96. Calle Acha 3122 entre Quesada é Iberá. Edificio con frente moderno de sala, imitación piedra al frente, vestíbulo, 3 dormitorios, comedor, baño, cocina, w. c., cancel, balcones con celosías, pozo á bomba y cañería sobre un terreno de 10 por 26 varas. Base, pesos 8.000, á plazos.
EL DOMINGO 5 de Noviembre, á las 4 p. m. Informes, Maipú 131, de 2 á 5.—A. Demarco. o30

*EN FLORES — LA ESQUI*na de Monte y Arrotea, á 30 varas de Varela adoquinada, con medianeras pagas. 11 por 22, más ó menos. Base $ 2.500.
EL DOMINGO 5 de Noviembre, á las 3 de la tarde. Informes, Maipú 131. n3

*A PLAZOS — DOS TERRE*nos. Varela al lado de Avelino Díaz. 10 por 28 con adoquinado pago y tranvía eléctrico. Base $ 7 la vara, incluso 24 mensualidades de 34 $, sin interés. El otro Balbastro entre Varela y Pedernera. 10 por 50. Base $ 4 la vara.
EL DOMINGO 5 de Noviembre, á las 3.30 de la tarde. Informes Maipú 131. n3

José Conti

VILLA del PARQUE

El barrio ideal de la ciudad donde la edificación compacta y de los más variados gustos arquitectónicos, plantea el "desideratum" del porvenir, cooperando grandemente los medios fáciles de vialidad que posee y las comodidades propias de él.

En la Villa de moda que ha despertado el interés del público por sus progresos indiscutibles, cuya última prueba, la más brillante, la ha dado el Honorable Concejo Deliberante con fecha 12 de Octubre de 1911, según noticias de LA PRENSA y "La Nación", sancionando el adoquinado en veinte calles de esa localidad, entre las que figuran las de los 12 lotes á venderse el domingo próximo en 30 mensualidades, al lado de las avenidas Tres Cruces y San Martín.

José Conti

VILLA DEL PARQUE 12 NOtables lotes de terreno al lado de las Avenidas San Martín y Tres Cruces, en el block de la edificación más bonita y valiosa de esa localidad, cuyos progresos edilicios superan á los de las demás zonas de la capital. Posee adoquinados, tranvías y trenes á cada instante. Venta en 30 mensualidades sin interés, entregando los compradores tres mensualidades en el acto del remate y tres al retirar el título provisional dentro de los siete días. Las restantes comenzarán en Diciembre. Al terminar de abonar 18 mensualidades se otorgarán las escrituras por ante los escribanos Rotta y Ferrando, Cangallo 770.

EL DOMINGO 5 de Noviembre, á las 4, venderé en el siguiente orden:

Primero—Tres lotes calle Condarco entre Nogoyá y Malincué, en 30 meses.

Segundo—Dos lotes calle Condarco entre Nazarre y Pedro Lozano, en 30 meses.

Tercero — Dos lotes calle Nazarre entre Condarco y Bolivia (al contado). Escribano Gutiérrez.

Cuarto — Dos lotes calle San Roque entre Campana y Cuenca, en 30 meses.

Quinto — Un lote calle Campana entre Tres Cruces y San Roque, núm. 6, manzana F. Adeuda $ 7.781.10, en 74 mensualidades de pesos 105.15. El excedente al contado:

Sexto — Un lote lindero al anterior. Mitad al contado y mitad á un año de plazo con el 7 por ciento de interés. Escribanos Rotta y Ferrando. Todos los terrenos se venderán sin base, con títulos perfectos. Los de 30 mensualidades, tienen cerco de alambre tejido y vereda. Datos y planos, Bolívar 189.—José Conti. o28

En SAN MARTIN — A 20 minutos de la capital, 48 lotes, á pocas cuadras de la plaza entre el macizo de los edificios, y á una de la parada Centenario del tranvía Lacroze; frente á la avenida 9 de Julio, la arteria principal de ese importante pueblo, y calles Lincoln, Juárez, Alsina y Dardo Rocha. Venta en 80 mensualidades sin interés con base de 10 pesos por mes. Tienen los terrenos aguas corrientes al frente y es conocido San Martín por ser una de las localidades más progresistas de los alrededores de la capital, contando en sus adelantos con calles adoquinadas, luz eléctrica, colegios, Bancos, etc., y todos los recursos que se pueden pedir en cualquier barrio céntrico de la metrópoli. Valorizará mucho la tierra el camino de acceso que se está construyendo de Buenos Aires por la misma Avenida San Martín, próximo á terminarse 160 trenes diarios y un servicio completo de tranvías de Plaza de Mayo. Las ventas efectuadas el domingo 23 de Abril de 160 lotes en ese sitio, la efectuada el 20 de Noviembre de 1910 de 120 lotes y la del 28 de Mayo del corriente año de 52 lotes, hacen que todo elogio sea innecesario. Es tierra alta, al lado del tranvía. El pueblo de San Martín hoy es todo edificación y progreso. Condiciones de venta: dos mensualidades de seña y otro en la semana siguiente, dándose posesión y títulos provisionales. Las escrituras definitivas se otorgarán al concluir de pagar 20 mensualidades por ante el escribano señor Juan M. Nechi. La cuarta se abonará en Diciembre de 1911.

EL DOMINGO 5 de Noviembre, á las 3 y á la llegada del tren expreso que saldrá de la estación Federico Lacroze, calle Colegiales y Triunvirato, á las 2 en combinación con los tranvías gratis que saldrán de Corrientes y Callao de 1 á 1.30 con cartel de remate. Otros datos y planos, Bolívar 189 ó en los locales Santa Fe y Pueyrredón, Rivadavia y Alberti ó Santa Fe 2811. o27

FRENTE A MONROE Y A unos metros de la estación Coghlan, frente á los chalets del señor Reali, y otros, notable terreno, cuya aplicación inmediata es la del chalet ó casa moderna, propia de ese gran barrio de la capital. A plazos. Adoquinado pago.

EL DOMINGO 5 de Noviembre, á las 3 de la tarde, venderé el terreno calle Monroe entre Estomba y Forestí. Mide 15 varas por 15. Forma de pago: tercera parte al contado y el resto á un año de plazo con el 7 por ciento de interés. Sin base, al mejor postor. Seña, 8 por ciento y 2 por ciento de comisión. Planos, Bolívar 188.—José Conti.

EN VILLA DEL PARQUE— Dos terrenos á dos cuadras de los tranvías de Lacroze y Anglo-Argentino núm. 86. Al lado del gran parque de Agronomía y Avenida Tres Cruces. Sin base.

EL DOMINGO 5 de Noviembre, á las 5 de la tarde, venderé los dos lotes, calle Terrada entre Tres Cruces y Navarro, que miden 10 por 35 v. c. cada uno. Seña, 8 por ciento y 2 por ciento de comisión. Planos, Bolívar 189.—José Conti. o28

*5 PROPIEDADES con FACI*lidades de pago y en distintos barrios que se venderán

EL SABADO 11 de Noviembre (fiesta), en la siguiente forma:

A LAS 3—Casa calle Sarmiento (antes Cuyo), 4680. Base, $ 18.000.

A LAS 3.30—Casa calle Figueroa 67, al lado de Warnes (adoquinada). Base, pesos 8.000.

A LAS 4—Casa calle Lavalleja 774. Base, $ 16.000.

A LAS 5—Casa calle Fitz Roy 2317, al lado de Santa Fe. Base, $ 15.000.

A LAS 5.30—Casa calle Aguilar 2542, á dos cuadras de Santa Fe. Base, $ 22.000. Pueden visitarse estas fincas y pedir más informes, en mis oficinas, Bolívar 189.—José Conti. o27

*CASA QUINTA en SAN Mar*tín, frente á la parada Centenario del tranvía Lacroze, calle Juárez esquina Dardo Rocha. Terreno 64m86 por 60m62. Edificio: sala, comedor, baño, cocina, molino, mosaicos y demás comodidades. Forma de pago: $ 9.500 al 22 de Septiembre de 1913 sin interés. El resto 1\|2 al contado y 1\|2 á 1 ó 2 años de plazo con el 7 o\|o de interés. Sin base. Seña 8 o\|o y 2 o\|o de comisión. Datos Bolívar 189.

EL DOMINGO 5 de Noviembre á las 4.—José Conti. n1

EN DEVOTO, A 3 CUADRAS de la estación del F. C. P. y de la línea del tranvía No. 86, 140 lotes en una de las mejores situaciones de aquel pintoresco paraje, en el macizo de una edificación nueva y elegante, que se venderán en 60 mensualidades sin interés.

EL DOMINGO 12 de Noviembre á las 3, sobre los mismos terrenos, por cuenta y orden de la Oficina de Tierras de los señores Volpi y Cía., calle Bartolomé Mitre 345\|355 con la base de $ 10 la v. c. Los terrenos dan frente á la Avenida Tres Cruces, una de las tantas calles de B. Devoto, que se adoquinarán, según aviso de los diarios LA PRENSA y "La Nación", de fechas 12-10-911, resolución del Honorable Concejo Deliberante, y las otras calles que los limitan son Sanabria, Tinogasta, Simbrón y San Roque, parte de éstas que se adoquinarán. Condiciones de la venta: dos mensualidades de seña en el acto del remate y cuatro al recibir los títulos provisionales en la Oficina de Tierras de los señores Volpi y Cía., durante todo el mes de Noviembre. Descuento del 12 o\|o sobre las mensualidades pendientes, á los que opten por el pago íntegro al contado. Comisión 2 o\|o. El día del remate saldrán del Retiro, F. C. P. á las 2 y 2.20, dos trenes expresos que pararán en Palermo á las 2.10 y 2.30. Para comodidad de los señores interesados saldrán también tranvías gratis núm. 86 que pasan por Cangallo, Gallo, Díaz Vélez, Gaona y Avenida San Martín á los terrenos de 1 y 1\|2 á 2. Los planos solicítense desde el 4 del corriente en mis oficinas Bolívar 189 ó en los locales Pueyrredón y Santa Fe, Rivadavia y Alberti, Santa Fe 2811, en la confitería de Villa Devoto ó en la oficina de los señores Volpi y Cía., calle B. Mitre 345\|355.—José Conti. n1

V. Virginillo

*Avda. SAN MARTIN Y ESPI*nosa, 1590, al lado de los tranvías 88, 94, 95, casa á largo plazo, 2 piezas, galerías y demás, todo en cal.

EL DOMINGO 5 de Noviembre, á las 3.30 p. m. Sin base. Informes, San Martín 82 ó Giribone 9 y 11.—V. Virginillo. 1n

ARTURO ETCHEGARAY

1858 PARAGUAY JUDICIAL Casi esquina al bulevar Callao, barrio aristocrático y de familias, rodeado de tranvías en todas direcciones y á pocos pasos de la plaza Rodríguez Peña. Tasación pesos 104.145.16. Base de venta, el 80 o\|o, ó sean 83.316.13 pesos.

EL MIERCOLES 15 de Noviembre, á las 4 p. m. en la misma propiedad, remataré la casa arriba expresada, al mejor postor y al contado, cuyo detalle es el siguiente: 346 metros igual á 10 varas de frente al Norte sobre la calle Paraguay por 42.95 metros igual á 49.60 varas de fondo; edificación sólida y fácil de modernizar, compuesta de sala, tres dormitorios y comedor en el primer patio, antecomedor, baño, w. c., otro dormitorio, cocina, w. c., y despensa en el segundo patio y en la planta alta, 3 dormitorios y galerías, celosías de cedro, pisos de madera, pisos de mosaico en los 2 primeros patios y de baldosa al fondo, etc. Venta judicial con arreglo al siguiente:

EDICTO JUDICIAL

Por mandato del señor juez de primera instancia en lo civil y comercial de este departamento, doctor Maximiliano Aguilar, se hace saber por el término de quince días que el martillero don Arturo Etchegaray, venderá tomando como base el ochenta por ciento de su tasación, el quince de Noviembre á las cuatro de la tarde sobre la misma propiedad, la casa perteneciente á la sucesión de don Juan Esteban Escurra, ubicada en la capital federal, calle Paraguay 1858 entre Río Bamba y Callao, edificada en terreno compuesto de ocho metros sesenta y seis centímetros de frente al Norte por 42 metros noventa y cinco centímetros de fondo y que linda por su frente, calle Paraguay; al Sur con el señor Landó; al Este con don Andrés Sanguinetti y al Oeste con don José Bortinelli, tasada en la suma de 104.145 pesos moneda nacional con 16 centavos. Se previene á los compradores que abonarán en el acto del remate el 10 o\|o de seña y el dos por ciento de comisión que será de su cargo; que el inmueble á venderse no reconoce gravámenes; que los títulos se encuentran agregados á los autos y que estos tramitan por la secretaría á mi cargo. La Plata, Octubre veinte y cinco de 1911.—José Alberto González, secretario. Por más detalles á la secretaría arriba indicada, ó á mi casa, Cangallo 472, capital federal. Nota: La casa puede visitarse todos los días. n1

Luis S. Casanovas

EN FLORIDA, F. C. S.—A 2 cuadras de la vía, cuatro de la estación y 6 de la Avenida Santa Fe, 48 lotes sin base, á tanto la vara cuadrada, orden de liquidar. En 60 mensualidades, sin interés.

EL DOMINGO 5 de Noviembre de 1911, á las 2.45 de la tarde. Tren especial gratis de la estación Retiro, R., á las 2.15 de la tarde, parando en Belgrano, R. Informes y planos, á mis escritorios, Victoria 1131 y Crámer 2550. v3nov.

Rudesindo Herbón

*EN NECOCHEA — 8.500 hec*táreas de campo flor. Conocido por La Primavera y La Cicuta, de Amadeo Muñoz, ubicado en el partido de Necochea, á 3 y 6 leguas del pueblo, respectivamente, y á 2 de la estación Energía, F. C. S, ramal de Cooper á Orense, fraccionado en lotes de 100 á 1000 hectáreas, que se venderán á elección y con opción á como mejor convenga al resultado del remate, y el cual linda con los señores Juan B. Larraburu, Felipe Carrera, Pradere Hnos, Díaz Vélez y Dolores A. de Muñoz. Se trata de campos de primer orden para toda clase de cultivos y alfalfar y especiales para papas, con un rendimiento extraordinario y un producto de superior calidad. Su capa de tierra vegetal es abundantísima y como campos de invernada son inmejorables, por la variedad y abundancia de pastos de engorde. El campo puede revisarse por Necochea, dirigiéndose al señor Ulpiano Santurtún, dueño del Liverpool Hotel, quien dispone de coches y automóvil. También se puede ir por la estación Energía, adonde estará el coche de la estación, desde el 10 del corriente mes en adelante, para conducir al campo á las personas que quieran revisarlo. Tantos los que vayan por Necochea, como los que vayan por Energía, deberán dirigirse al señor Honorio Pueblos, en la estancia La Primavera. Base sumamente baja, 150 pesos la hectárea y la forma de pago es 30 por ciento al contado, 35 por ciento á 6 meses y 35 por ciento á 12 meses de plazo, en pagarés con garantía hipotecaria, de la misma tierra y el 7 1\|2 de interés anual, pagaderos por semestres adelantados, en la capital. La escrituración deberá efectuarse dentro de los 40 días de realizado el remate por ante el escribano don Andrés Ordoqui, Avenida de Mayo 634, Buenos Aires. La venta tendrá lugar en el salón del Bar 9 de Julio, en Necochea.

EL DOMINGO 26 de Noviembre á las 2 de la tarde. Títulos perfectos que los interesados pueden examinar en el escritorio de los señores Salaberry y Bercetche, Defensa 188, Buenos Aires, adonde pueden tomar también referencias del campo. Seña, y á cuenta de precio 10 por ciento y el 2 por ciento de mi comisión que es á cargo del comprador. Nota: En el mismo local y á la misma hora, venderé también 5 propiedades urbanas muy centrales y á largos plazos y 1 quinta fraccionada. Informes en Necochea, al escribano señor Juan José Cernadas y al señor Ulpiano Santurtún ó á mi escritorio principal en Olavarría.—Rudesindo Herbón. v25

Juan P. Sanchez & Cía.

En DEVOTO

A 2 cuadras de la estación

En mensualidades. Vendemos sin base. Lotes ideales para edificar.

Véase nuestro aviso de remate.

El Domingo 5 de Noviembre á las 4

Planos, FLORIDA 23.

JUAN P. SANCHEZ & Cía. v4

*EN VILLA DEVOTO, LO me*jor como ubicación. En 24 mensualidades sin interés. 5 fracciones de terreno incomparable sobre la Avenida Tres Cruces y calle Mercedes, á 2 cuadras y media de la estación y tranvía núm. 86. Entre edificación moderna y de lujo. Los lotes miden entre 300 y 570 v\|c. Venta resuelta sin base, pagaderos en 24 mensualidades. Escritura y posesión inmediata al comprador. Forma de pago: 3 mensualidades en el acto del remate y 3 o\|o de comisión, 3 más al firmar la escritura y el saldo del 10. al 5 de cada mes en nuestra casa. Escrituras ante el escribano Santiago M. Vincente, siendo los títulos de primer orden. Pidan planos é informes á nuestra casa, Florida 23.

EL DOMINGO 5 de Noviembre á las 4 p. m., sobre los mismos terrenos.

Pedro Estrugamou & Cía.

Suipacha 137

JUNCAL 1978

Al lado de la Avenida Callao

v5n

JUDICIAL — PROPIEDAD en pleno centro aristocrático, muy buena casa habitación, bien distribuída, en 460 varas cuadradas de terreno. Mide 6m928 (8 varas) de frente al N. por 49m795 (57 varas 50) de fondo. Venta ad corpus. Edificación de buen material. Sala, comedor, cuatro habitaciones, piezas de servicio, cocina con económica y azulejos, cuartos de baño y w. c. principales y de servicio con azulejos. En el fondo contruído independientemente, un chalet de madera con paredes exteriores de material y techos de pizarra, cuatro amplias habitaciones, con pisos y cielos rasos de madera. Tres grandes patios pisos mosaico, zaguán de mosaico y puerta cancel de cedro. Hermoso parral de hierro desde el segundo patio al tercero. Todos los cielos rasos son de yeso decorados y pisos lustrados, instalaciones de luz eléctrica y gas en toda la casa. Cloacas y agua corriente, posesión inmediata. Puede visitarse todos los días de 1 á 3, presentando una tarjeta de nuestra casa. Seña 8 o\|o. Comisión, 2 o\|o. Las escrituras serán otorgadas por el escribano señor Regino Letchos, 25 de Mayo 194.

EL DOMINGO 5 de Noviembre á las 3 de la tarde, en la misma propiedad. Orden del señor juez doctor Julián V. Pera, secretario doctor Enrique Peña, testamentaría de don Julio Castro. Base, $ 54.000; ó sea las 2\|3 partes de la tasación. Llamamos muy especialmente la atención de los interesados, por la inmejorable situación de esta propiedad, que sólo dista una cuadra de Callao, barrio preferido para la edificación moderna y viviendas de lujo, como será fácil constatarlo. Más informes y datos, Suipacha 137.—Pedro Estrugamou y Cía. o26

CARRANZA 2106

Esquina Guatemala,

A dos cuadras de Santa Fe

v5n

JUDICIAL — CASA Moderna formando esquina con la calle Guatemala. Mide 15 metros 614 (18v025) de frente al Sudeste sobre Carranza y 9m188 (10v599) de frente igualmente al Sudoeste, sobre Guatemala. Venta ad corpus. Terreno amplio y bien edificado, con 4 habitaciones principales, zaguán de mosaico y puerta cancel de cedro. Patio mosaico, cuarto de baño, cocina con azulejos, w. c. Instalación de gas en toda la casa. Aguas corrientes del molino con pozo semisurgente y bomba. Pisos madera pino tea machimbradas, puertas y ventanas de cedro y cielos rasos de yeso. Un amplio sótano y demás comodidades. No está alquilada para facilitar la venta, por lo tanto la posesión será inmediata de escriturar. Puede visitarse todos los días de 1 á 3. Las escrituras serán otorgadas por el escribano don Regino Letchos, 25 de Mayo 194. Títulos perfectos. Seña 8 o\|o. Comisión 2 o\|o.

EL DOMINGO 5 de Noviembre, á las 3 de la tarde, en la misma propiedad. Orden del señor juez doctor Julián V. Pera, secretario doctor Enrique Peña, testamentaría de don Julio Castro. Base $ 14.000; ó sea las 2\|3 parte de la tasación. La buena edificación de esta casa, su barrio de mucho progreso y la infinidad de construcciones modernas que la rodean, recomiendan por sí sólo esta venta. Casa de renta por su buen aspecto y por los altos alquileres que se pagan en esta parte de la ciudad. Calle adoquinada, alumbrada á gas y con tranvías para todas direcciones, al distar solamente 2 cuadras de Santa Fe. Más informes y datos, Suipacha 137.—Pedro Estrugamou y Cía. o26

Avenida Gutemberg 301, 305 y 307

ESQUINA AREVALO

v5n

JUDICIAL — FORMANDO una inmejorable esquina casa moderna, con buenas dimensiones: 11 mts. 44 (13v21) de frente al Sudoeste sobre la Avenida Gutenberg por 14m17 (16v362) de fondo en el lado Noroeste y 16m53 (19v087) en el frente Sudoeste sobre la calle Arévalo, y 11 metros 05 (12v759) en el lado Nordeste. Venta ad corpus. Edificación bien dispuesta sobre la esquina. Un amplio local para casa de negocio, con piso de madera dura y cielos rasos de yeso, existiendo un sótano que abarca toda la extensión del local. Zaguán con puerta cancel sobre Gutenberg, para la casa-habitación, compuesta de dos piezas. Amplio patio de mosaico, puertas de cedro, galería interior, cocina y w. c. Instalación de gas en toda la casa, cañería de agua con bomba. Celosías de cedro y cortina metálica en la vidriera. Posesión inmediatamente de escriturar. Para facilitar la venta, se ha pedido de la casa al inquilino que la ocupaba hasta hace poco. Puede visitarse todos los días de 3 á 5 p. m. Las escrituras serán otorgadas por el escribano don Regino Letchos, calle 25 de Mayo 194. Títulos perfectos. Seña, 8 por ciento. Comisión 2 por ciento.

EL DOMINGO 5 de Noviembre á las 4 de la tarde, en la misma propiedad. Orden del señor juez doctor Julián V. Pera, secretario doctor Enrique Peña, testamentaría de don Julio Castro. Base $ 14.000; ó sea las 2\|3 partes de la tasación. La inmejorable situación de esta propiedad sobre la gran Avenida Gutenberg, con tranvías de las líneas 84, 35 y 36, que pasan por frente á la casa; Arévalo, bien adoquinada, son datos suficientes para significar una justa ponderación de lo que realizamos. Más informes y datos, Suipacha 137. —Pedro Estrugamou y Cía. o26

EDUARDO C. STOPPANI

Ex-cajero y martillero de la casa Bacigaluppi y Röa.

25 de Mayo 42. — Tinogasta 3621

USHUAIA 4001 AL 11, (con tranvía eléctrico), esq. Guevara 402; excepcional esquina, en la mejor ubicación de la Chacarita. Al lado de Triunvirato, con adoquinado y tranvía, de la avenida Forest y de la plaza de los Andes, y á sólo un paso de las calles Dorrego y Alvarez Thomas. Base, pesos 14.000 m\|n. — Su edificio flamante, se compone de 2 negocios y sala al frente, 2 dormitorios, cocina y w. c., frente imitación piedra, galería, sótano, mosaicos, pozo semisurgente, etc., mide 12 por 18.50 y 15.75 por 21.48 en sus contrafrentes. Ad corpus. Entran en la venta, armazones, mostradores de estaño con pilón, fideeras, etc. Títulos perfectos. Seña 8 o\|o. Comisión 2 o\|o.

EL DOMINGO 5 de Noviembre á las 4. o29

CHENAUT (HOY LEONES) entre Girardot y Montenegro, notable terreno de 10 por 41.95 varas entre avenidas de importancia como Ushuaia, Warnes y Dorrego, á un paso de Triunvirato y en lo más interesante de esa zona. Sin base, 1\|2 al contado y 1\|2 á 6, 12, 18 y 24 meses sin interés, firmando pagarés hipotecarios. Títulos perfectos. Seña 8 o\|o. Comisión 2 o\|o.

EL DOMINGO 5 de Noviembre á las 3.

Transferido

*EN VILLA DEVOTO — CA*lle vía F. C. Pacífico entre San Nicolás y Esperanza. Casa chiche, compuesta de 2 dormitorios, cocina y w. c. cercos de pared, pisos pino tea, pozo semisurgente, etc. Base pesos 3.000. La ubicación importante en que está situada y la proximidad á la Estación Devoto, recomiendan por sí solo el negocio. Venta Ad-corpus. Títulos perfectos. Seña 8 o\|o. Comisión 2 o\|o.

EL DOMINGO 5 de Noviembre, á las 4. o29

Transferido

*EN VILLA DEVOTO — PRO*piedad de poco precio. San Nicolás esquina Simbrón. Su edificio se compone de 2 piezas de madera, cocina y w. c. Base pesos 1.800. Rodeada de edificios modernos y en la zona más solicitada de esa importante villa. Títulos perfectos. Seña 8 o\|o. Comisión 2 o\|o. Planos y datos, 25 de Mayo 42. —Ed. C. Stoppani.

EL DOMINGO 5 de Noviembre, á las 4 1\|2 p. m. o29

*EN HAEDO — COMO JUDI*cial. La notable esquina de San Martín y 3 de Febrero, dividida en 2 lotes. Superficies 200 y 400 v. c. Sin base. Al lado de la plaza, municipalidad é iglesia, rodeados de hermosos chalets y en lo más céntrico del pueblo. Títulos perfectos. Seña 8 o\|o. Comisión 2 o\|o. Planos y datos á mi escritorio, 25 de Mayo 42.

EL DOMINGO 5 de Noviembre á las 2. o29

EN HAEDO — 4 AMPLIOS terrenos, á sólo 2 cuadras de la avenida Rivadavia y frente mismo á la plaza. Convención esquina Maipú y Maipú entre Convención y 9 de Julio. Lindando con el colegio y rodeados de regias y confortables casas quintas. Sin base, con orden de liquidar. Títulos perfectos. Planos y datos, 25 de Mayo 42.

EL DOMINGO 5 de Noviembre á las 3.

EN HAEDO — PROPIEDAD Maipú 433 lindando con el colegio y en lo más aristocrático de ese importante pueblo, mide 8.50 por 45 metros Ad Corpus. Su edificio flamante se compone de 3 amplios dormitorios, cocina y w. c., galería, mosaicos, pisos tea, etc. Sin base. A plazos.

EL DOMINGO 5 de Noviembre á las 3. n3

*MONTENEGRO entre CHA*carita y Leones. Amplio terreno de 400 vs. cds. A plazos. Entre buenos edificios y á sólo 30 varas de la importante avenida Chacarita. Títulos perfectos. Seña 8 por ciento. Comisión 2 por ciento. Infermes, 25 de Mayo 42. Ed. C. Stoppani.

EL DOMINGO 5 de Noviembre á las 3 1\|4. n3

José M. Sellanes y Cía.

En MARTINEZ, SOBRE LAS hermosas barrancas, 20 lotes de terreno con vistas panorámicas al Río de la Plata, lindando con el paseo predilecto, al Aguila, á un paso de la avenida y del camino macadamizado, á 200 metros donde próximamente se inaugurará el tranvía eléctrico de Plaza de Mayo al Tigre, pues no hay nada mejor, más hermoso ni pintoresco, que la ubicación donde se encuentran estos terrenos que dan frente al palacio del señor Juan Barassi, Gramondo, Gibson, Ares y otros, toda ponderación está demás, invito á los interesados que den un paseo, aunque no compren, para darse cuenta de lo que dejamos expuesto. En cuanto á sus dimensiones, son ideales; de 500 á 1,000 varas cuadradas. — Condiciones de venta tercera parte al contado, tercera á 6 meses y tercera á un año con el interés de 7 o\|o anual y pagarés hipotecarios.

EL DOMINGO 5 de Noviembre, á las 4 de la tarde, sobre los mismos terrenos. Soliciten datos y planos á nuestra casa, Florida 211. C. T. 1661 (Avenida).—José M. Sellanes y Cía. o30

BLANCO Y ALVAREZ DRAGO

Socios: Tomás F. Blanco y Manuel Alvarez Drago

CASA CENTRAL: 165 PERU 165, U. T. 1763, Avenida. Coop. Telef. 4502, Central. — Sucursal en Flores: RIVADAVIA 6850. U. T. 285, Flores.

En la estación DOMSELAAR

1036 amplios terrenos

BASE 1 $ POR MES EL LOTE

En 80 mensualidades

CON TITULOS PERFECTOS

Tren gratis de Constitución á las 9.30 a. m. Almuerzo campestre.

BLANCO & ALVAREZ DRAGO.

*EN VILLA NORBERTO, ES*tación Domselaar. 1.036 lotes. En 80 mensualidades. Sin interés. Base, 1 $ por mes el lote. Son los terrenos más valiosos de la localidad y los más altos de ese barrio. A sólo 3 cuadras de la estación del ferrocarril. A una hora de la plaza Constitución é igual distancia de la ciudad de La Plata. Frente á la vía del ferrocarril. Empleados, obreros, capitalistas y todo aquel que quiera invertir el dinero en un negocio que dé completa seguridad de éxito, deben aprovechar esta única oportunidad que se les presenta. El mejor seguro de vida, la mejor caja de ahorro, el mejor dote para los hijos, es adquirir uno de estos notables terrenos. El afortunado adquiriente de uno ó más lotes que ofrecemos, á verdadero precio de regalo, verá con placer duplicar el dinero invertido día á día hasta llegar á presentarles una gran fortuna; y esto es sin trabajo y sin sacrificios sin preocupación y con un desembolso tan insignificante que hasta el más pobre puede sufragar. La verdadera fortuna al alcance de todos! No olviden que son terrenos valiosos. Unico desembolso: 3 mensualidades en el acto del remate y 2 o\|o de nuestra comisión y 3 más al recibir el título provisional. Una vez abonadas 20 mensualidades, se otorgarán escrituras definitivas por ante el escribano señor Enrique H. del Valle. Las mensualidades restantes se abonarán en el Banco Español y Río de la Plata, calle Reconquista y Cangallo, del 1 al 5 de cada mes. Soliciten boletos para el tren gratis que saldrá de Constitución á las 9 1\|2 a. m. Almuerzo campestre; entre los compradores se sorteará un lote gratis en la manzana E E, continuando, en caso de no venderse todos los lotes del saldo que queden, el día jueves 9 de Noviembre á las 2 p. m., en nuestra casa central: Perú 165.

EL DOMINGO 5 de Noviembre á las 10.30 a. m. en los mismos terrenos. o22

BUENA CASA ALMAGRO 1472. Base 18.000 pesos. Mide 10 varas por 45 varas. Edificio con sala, frente pintado al óleo amplio comedor, 4 dormitorios, cocina, baño y w. c., cielos rasos de yeso, pisos pino tea, carpintería cedro, patio mosaico, aguas corrientes, instalación completa de gas, campanillas eléctricas, zaguán con canal adoquinado pago, vereda, mosaico, tranvía al frente, en una palabra, una buena vivienda y lista para entrar á habitaría. Escritura por ante el escribano señor Narvaiza, Victoria 661, donde pueden verse. Datos, Blanco y Alvarez Drago.

EL JUEVES 9 de Noviembre á las 3 p. m. en nuestra casa, Perú 165. n1

COMO JUDICIAL — EN Mar del Plata. A plazos, preciosa esquina, bulevar Patagones y Rawson. Base, $ 1.50 v. c. Mide 40 varas de frente al bulevar Patagones por 38 varas á Rawson, quinta 297, manzana A. Ubicada en el paraje de mayor valorización, á un paso de la estación del ferrocarril Sud, dos cuadras de la plaza y á 5 del bulevar Independencia con tranvía; lindando con edificación. Condición de pago, mitad al contado y mitad á un año de plazo con 6 por ciento de interés anual. Datos y planos, Blanco y Alvarez Drago.

EL JUEVES 9 de Noviembre, á las 3.30 de la tarde, en nuestra casa, Perú 165. n1

MAÑANA

A PLAZOS — EN LANUS 3 lotes frente á la estación del tranvía, calle Caaguazú y General Deheza. Sin base. Miden 10 por 35 varas. Dimensiones que se prestan para establecer casas de renta ó bien una casa de comercio. No hay nada mejor ubicado allí; los que busquen terrenos valiosos es el momento para adquirir. Condición de pago: mitad al contado y mitad á un año de plazo. Datos y planos, Blanco y Alvarez Drago.

EL SABADO 4 de Noviembre, á las 3.30 de la tarde, en nuestra casa, Perú 165. o28

*EN MERLO — EN 80 MEN*sualidades. Dos manzanas divididas en 80 lotes. Base $ 4 por mes el lote. Están situados en el centro mismo del pueblo, á 4 cuadras al Noroeste de la estación del ferrocarril y á 1 cuadra de la plaza de los Angeles. Las rodean por todos lados casas quintas y en el sitio donde cada día, se levantan casas modernas, son aparentes para levantar casas de recreo. A una cuadra de la escuela y de la iglesia proyectada; dan frente á cuatro calles públicas. Merlo es pueblo veraniego y donde muchas de las familias de nuestra metrópoli, se dan cita para disfrutar de las delicias del verano, por lo tanto invitamos á los que no tengan vivienda propia traten de ubicarse allí, que con sólo una insignificante suma pueden ser propietarios. Unico desembolso: 2 mensualidades en el acto del remate y 2 más al recibir el título provisional, una vez abonadas 20 mensualidades se otorgarán títulos definitivos por ante el escribano señor Juan Navarro ó Beltrán. Posesión inmediata. Las mensualidades restantes se abonarán en el Banco de Galicia, sucursal de Flores. Tren expreso gratis de la estación Once á la 1.50. Datos, Blanco y Alvarez Drago.

EL SABADO 11 de Noviembre (fiesta), á las 2.30 p. m. en los mismos terrenos. Tren gratis del Once á la 1.50.

En VILLA LURO

15 — notables terrenos — 15

EN 50 MENSUALIDADES

Transferido por la lluvia

EN 50 MENSUALIDADES Frente por frente á la estación Villa Luro (en construcción), 15 hermosos terrenos, avenida Gaona, Cortina, Bacacay, Víctor Hugo, Saráchaga y Yerbal. Base $ 10 v. c. ó sea más ó menos la deuda que cada lote reconoce pagadera en 50 mensualidades, sin interés y el excedente al contado. Situación en una ubicación codiciada, con trenes á cada minuto á la estación Once. A 3 cuadras al Norte de Rivadavia y sobre el bulevar Irigoyen que será macadamizado por cuenta de la Compañía de Tierras del Oeste. El que logre adquirir un lote allí habrá asegurado bien su capital y lo verá aumentar todos los días. Estos son los terrenos más valiosos de toda Floresta, por cuento su frente principal lo tienen á la nueva y gran estación. Son pocos lotes en venta y por esto deben apresurarse los que deseen ubicarse bien: se prestan para todo. Una vez inaugurado el subterráneo será este el punto preferido de la capital. Lo único que pedimos es una visita á los terrenos y que estudien las facilidades con que salen á la venta en la seguridad de que no encontrarán otra primicia igual. Datos y planos, Blanco y Alvarez Drago.

EL DGO. 5 de Noviembre, á las 3 p. m. en los mismos terrenos. o31

RIVADAVIA y DUPUY

Transferido por la lluvia

*A PLAZOS — EN LA FLO*resta. 2 hermosos terrenos, avenida Rivadavia, al lado de Dupuy. Sin base. Mide cada lote 10 varas de frente por 55 varas de fondo. Con adoquinado pago hasta el 31 de Diciembre de 1911, después de esta fecha es por cuenta del comprador. El block más notable de tierra que puede adquirirse en esa gran arteria la que se trasforma en toda su extensión día á día. Tiene doble vía de tranvía y están próximos á la estación Villa Luro y Talleres del F.

C. O., en ellos se puede levantar cualquier clase de construcción porque sus dimensiones se prestan para ello. Pagadero 1\|2 al contado, el resto á 6 y 1\|2 meses de plazo con pagaré hipotecario y 7 o\|o de interés. Escrituras por ante el escribano, señor Santiago Vincente. Datos y planos, Blanco y Alvarez Drago.

EL DOMINGO 5 de Noviembre, á las 4 p. m., en los mismos terrenos. o31

Transferido por la lluvia

*EN FLORES — CASA CHI*che, calle Pillado 930, entre Monte y Junta. Base, 2.800 $. Edificio de 2 dormitorios, cocina y w. c., cielorrasos de pino tea, patio mosaico, cercada de pared. A dos cuadras al Oeste de Varela, adoquinada y pronto con tranvía; barrio todo edificado; para los que busquen renta, es una buena colocación. Datos, Blanco y Alvarez Drago.

EL DOMINGO 5 de Noviembre á las 3 p. m. o31

Transferido por la lluvia

*EN LA FLORESTA — MAG*nífica esquina Byron y Falcón. Sin base. Mide 15 varas por 20 varas, frentes S. y E. Notables dimensiones para levantar casa de negocio. Dista una cuadra al Sur de Rivadavia y entre buena edificación. Datos, Blanco y Alvarez Drago.

EL DOMINGO 5 de Noviembre, á las 3.30 de la tarde. o31

*EN BELGRANO — HERMO*so terreno calle Montañeses entre Iberá y Quesada. Sin base. Mide 10 vs. de frente por 41v31 y contrafrente 10v14, otro costado 42v85, ó sean 430 v. c. Está á 1 cuadra del hipódromo Nacional, del adoquinado y tranvía de Avda. Blandengues. Ubicación de porvenir, y son pocos los terrenos en venta. Datos, Blanco y Alvarez Drago.

EL JUEVES 9 de Noviembre á las 3 p. m. en nuestra casa. Perú 165. n1

EN EL CENTRO DE MERLO A largos plazos, 2 casas quintas y 2 terrenos, calle Salta entre Maipú y Río Bamba. Base, 3.500 pesos, cada una y los terrenos sin base. Mide cada casa 15 varas de frente por 50 varas de fondo. El edificio de cada una de las casas consta de amplio comedor, 2 dormitorios, pisos pino tea, carpintería moderna frente imitación piedra, cuarto de baño, galería, material, patio, mosaico jardín al frente, árboles frutales, y forestales, como casa son una monada cercada y vereda adquiriendo uno de los terrenos linderos, pueden establecer una cómoda casa quinta ó residencia de verano con poco desembolso, los lotes contiguos, miden 15 varas por 50 y se venderán sin base, á tanto la vara, con trenes á cada minuto, á 5 cuadras al Sudoeste de la estación y entre los palacios de los señores Dr. Fresco, Besana, López Alfaro, Prasck y otros que embellecen ese magnífico paraje. Escrituras por ante el escribano Esteves y Arrambarri. Condición de pago 25 por ciento al contado, 25 o\|o á 6 meses, 25 por ciento á 12 y 25 o\|o á 18 meses con 7 o\|o de interés y pagaré hipotecario y los intereses pagados por semestres adelantados. Pidan planos y datos, Blanco y Alvarez Drago.

EL SABADO 11 de Noviembre (fiesta), á las 4.30 en las mismas propiedades. Tren gratis del Once á la 1.50. n1

EN EL CABALLITO — EN 12 mensualidades sin interés calle Sunchales entre Añasco y Sapaleri. Base 5 pesos v. c. Mide 10 varas por 41 varas. Entre muy buena edificación. A 2 cuadras del bulevar San Martín. Datos Blanco y Alvarez Drago.

EL JUEVES 9 de Noviembre á las 3 p. m. en nuestra casa, Perú 165. n1

Transferido por la lluvia

*A PLAZOS — EN LA FLO*resta. Magnífica esquina Corvalán y Un'ón. Frente Sur y Oeste. En 3 lotes, de pequeñas dimensiones. Sin base. Superficie de 150 v. c. á 250 v. c. Cercada por edificios por dos costados y de tejido por sus frentes. Aparentes para levantar modestas habitaciones y dista sólo 50 varas del bulevar Rivadavia. Pagadero mitad al contado y mitad á 6 y 12 meses de plazo con pagaré hipotecario y 7 o\|o de interés. Escrituras dadas por el escribano, señor Santiago M. Vincente. Planos y datos, Blanco y Alvarez Drago.

EL DGO. 5 de Noviembre, á las 4 p. m. o31

Williams & Giménez

Jorge N. Williams—Rodolfo B. Giménez

HOY

EN MORON — "LA LOMA Verde", 80 lotes, con superficies que varían desde 1.700 varas hasta 3.600. Situación inmejorable. Creciente valorización. Indicadísimos para quintas, chacras, villas de recreo, tambos, hornos de ladrillo, etc. Terrenos sobresalientes, reputados lo mejor de Morón, por su altura, ubicación lo fortilidad. Su designación tradicional de "Loma Verde", es la mejor demostración de su bondad. Distan sólo 16 cuadras de la estación Morón y á 3 cuadras de la nueva estación intermediaria entre Morón é Ituzaingó, del F. C. del Oeste, que, como se sabe, estará en combinación con los tranvías eléctricos subterráneos de la capital, y cuyos trenes harán el recorrido en 30 minutos desde la nueva estación frente á los terrenos en venta (3 cuadras) hasta la plaza de Mayo. 6 1\|2 manzanas divididas en 50 lotes. 18 lotes en cada manzana. Venta: Un lote con opción á los 8 restantes en que está dividida la manzana. Estos terrenos lindan con las quintas del ingeniero Rómulo Ayerza, Alejandro F. Lértora (gerente del F. C. del Oeste). Rosalía A. de Alvear, S. Volpi, doctor Fernand, coronel César Cardoso, Peña de Garaño, Gustavo Despiats, Dir Fariña, Colombe Dir Justo, Badino y Firpo, Dir Canale, José M. Blanco, Juan G. de Gianeti, Richard, Dir N. del Valle, Hechoh, J. Roland, Andrés Corte. Centro completamente poblado rodeado de quintas, chacras. Con frente á los caminos que conducen al Tiro Federal, Puente Márquez é Ituzaingó. La nueva línea de tranvías eléctricos de Liniers á Luján (concesión Héctor C. Quesada), pasará á pocas cuadras. Base, $ 0.40 la vara cuadrada. Pagadero: 8 o\|o de seña en el acto del remate, 12 o\|o al escriturar dentro de los 30 días de la fecha del remate. El saldo ó sea el 80 o\|o restante en 4 cuotas de 20 o\|o cada una, á 6, 12, 18 y 24 meses de plazo con 6 por ciento de interés anual y pagarés hipotecario.

EL VIERNES 3 de Noviembre, á las 3 p. m., en nuestra casa, Sarmiento 462 (antes Cuyo). Títulos garantidos perfectos que pueden revisarse en la escribanía de don Agustín F. Acosta, calle Chacabuco 91, por ante quien se extenderán las escrituras respectivas. Posesión por el agrimensor don Mariano Quintana. Comisión 2 o\|o. Planos á nuestra casa, Sarmiento 462 (antes Cuyo). —Williams y Giménez. o24

*EN BELGRANO — DOS ES*quinas en 10 lotes, Crámer y Vilela y Conesa y Vilela, En 120 mensualidades, sin interés. Dos esquinas en la parte más alta y ofrecidas en condiciones ventajosísimas de pago. En lo de mayor porvenir, con frente á calles llamadas á ser de gran importancia y por donde se prolongarán las vías de tranvías eléctricos. A sólo 4 cuadras de la Avenida Cabildo y Republiquetas, adoquinadas y con tranvías á todas direcciones.

LA ESQUINA CRAMER Y VILELA—Dividida en 6 lotes de 200, 300 y 400 vs. cada uno.

LA ESQUINA CONESA Y VILELA — Dividida en 4 lotes de 200 y 400 varas cada uno. Base de venta, 15 $ la mensualidad, pagaderos en 120 mensualidades.

EL DOMINGO 5 de Noviembre, á las 4 de la tarde, en los mismos terrenos. Por pago al contado se hace un descuento del 25 por ciento. Las mensualidades se abonarán en el Banco Supervielle, San Martín 154. Seña, tres mensualidades y tres al recibir el título provisional. Comisión, 2 por ciento. Títulos perfectos. Las escrituras serán otorgadas por los escribanos señores Turio y Espinosa. Conducen á estos terrenos los tranvías número 35 y los de Lacroze (línea Saavedra). Planos á nuestra casa, Sarmiento 462.—Williams y Giménez. o32

SOBRE EL PUERTO DEL Riachuelo. Frente á Patricios y Santa Rosalía. La notable propiedad que ocuparon los talleres de la "Acero Platense", con una superficie total de 10.219 varas cuadradas y en dos fracciones. Sin base, con 200.000 cédulas argentinas y por orden de la comisión liquidadora de esa sociedad. Linda con las barracas de Jorge Bell é hijos, Bremen, Macadam, Balcarce y Shaw y el depósito de Gratry. En el foco del comercio más activo y marítimo, entre las casas importadoras y exportadoras y entre las fábricas é industrias. Una propiedad de esta magnitud, con esta ubicación, sobre el puerto y donde están las casas más fuertes, es difícil encontrar y es la oportunidad de ubicarse bien y ampliamente. Una ley del Congreso ordena ensanchar el Riachuelo en 100 metros, lo que aproxima esta propiedad á la ribera.

1a. Fracción. Patricios 1959 al 1965 con 32.99 varas de frente, 223.45 varas de fondo y 41.57 varas de contrafrente y superficie total de 8330.38 vs. cs. Con un edificio de 3 pisos al frente con dependencias para escritorios y los altos con 15 habitaciones, etcétera.

2a. Fracción. Santa Rosalía 450, con 16 varas de frente por 120 varas de fondo y superficie total de 1930 varas cuadradas.

EL MARTES 14 de Noviembre á las 4 p. m. en nuestra casa Sarmiento 463 (antes Cuyo). Las escrituras serán extendidas por don David Roca. Seña 8 o\|o. Comisión 2 o\|o. Planos é informes á nuestra casa Sarmiento 462.—Williams y Giménez.

VOLPI & Cía. REGISTRADA

Sobre la estación

VILLA DEVOTO

La valiosa fracción central propiedad de D. Nicolás Mihanovich, subdividida en :

140 TERRENOS

De amplias dimensiones para viviendas de confort y mansiones de lujo, como las que los circundan.

Quién los visite, aún con mal tiempo, apreciará sus excepcionales calidades de ubicación y valorización, segura, inmediata, que se opera á saltos en esta pintoresca parroquia de la Capital.

Vd. puede hacerlo, en cualquier momento, ANTES DEL GRAN REMATE, en agradable paseo de breves minutos por tranvía eléctrico número 86, y por los innumerables trenes diarios á VILLA DEVOTO que salen desde estación Retiro, F .C. Pacífico.

Cualquiera que sea el precio que Vd. pague sobre la ínfima base de venta de $ 10 vara cuadrada, á pagar en 60 MENSUALIDADES, le reportará beneficios antes de haber alcanzado á pagar la 10a. mensualidad á cuenta.

Tampoco debe preocuparle la elección porque nuestra OFICINA DE TIERRAS lo ha hecho con todo acierto para procurarle UN BUEN NEGOCIO sin desembolso, como á todos nuestros 5.000 CLIENTES compradores.

La gran subasta se verificará sobre los mismos terrenos.

El Domingo 12 de Noviembre, á las 3

Corriéndose tranvías eléctricos y trenes expresos gratis desde estación Retiro, F. C. P.

Planos y datos, al rematador encargado de la venta don JOSE CONTI, Bolívar núm. 189, y á nuestra OFICINA DE TIERRAS, Bmé. Mitre 345—355.

VOLPI & Cía.

Cosmo E. Lecumberri

CASA GUATEMALA 1448. — Entre Fitz Roy y Humboldt, á tres cuadras del bulevar Santa Fe, 5 piezas de material, una de madera y demás dependencias. Mide 7m794 milímetros de frente al NE. por 32m167 milímetros de fondo al costado NO. y 32m164 milímetros en el del SE. Puede visitarse.
EL DOMINGO 5 de Noviembre de 1911, á las 3.30 de la tarde, sobre la misma propiedad, procederé á su venta, sin base, por lo que den, mitad al contado, mitad á un año con 7 por ciento de interés por trimestres adelantados. Seña, 8 por ciento. Comisión, 2 por ciento á cargo del comprador. Informes, Pueyrredón 55.—Luca y Lecumberri. v3nov.

Enrique Caldwell & Cía.
BALCARCE 352

REMATES SEMANALES EN nuestro local, los jueves y sábados, á las 2 de la tarde. Caballos de tiro y silla, guarniciones, carruajes, automóviles, etc. perm.

EN OLIVOS — A 10 cuadras de la estación Mitre (F. C. R.), sobre la ile Carapachay (hoy Corrientes) esquina 9 de Julio. 20 por 40 varas.
EL DOMINGO 5 del corriente, á las 3.30 p. m., en los mismos terrenos. n1

A PLAZOS — AVENIDAS Triunvirato y Bella Vista. Precioso lote de terreno en el mejor paraje del barrio Oeste de la capital, ubicado en el corazón de la zona de mayor valorización, sobre la gran avenida que une el centro de la ciudad con Villa Urquiza, con tranvías eléctricos al frente y rodeados de modernos edificios. Superficie: 10 varas de frente al Sur con un fondo de 52.70 varas, más ó menos, formando una superficie de 527 36 v. c. Base de venta, $ 17.35 la v. c. Condiciones liberales de la venta, el líquido producto de la base en 62 mensualidades y el excedente de ella al contado.
EL DOMINGO 5 del corriente, á las 4 p. m., en el mismo terreno. Títulos perfectos. Escribano obligatorio, señor Pío Rotondaro, Reconquista 50. Seña, 8 ojo. Comisión 2 por ciento. Datos, Balcarce 352.—Enrique Caldwell y Cía. n1o.

Adolfo Calvete

EN BELGRANO — VENDO casa altos y bajos en calle 3 de Febrero, con 28.000 $ de hipoteca á 5 años, á 7 ojo en $ 39.000. Datos completos Cangallo 442. —Adolfo Calvete. v4

DE LA señora MARIA K. DE Morán. Su mobiliario, parte importado, remataré en su casa de Belgrano, 3 de Febrero 1620.
EL DOMINGO 5 de Noviembre á la 1 p. m. Detalle: Rico juego comedor nogal macizo importado, sillas nogal y esterilla, heladera norteamericana, cortinas, etc., juego vestíbulo paja con perchero espejo, un juego sala, juego dormitorio importado raíz de nogal completo y 5 dormitorios más de nogal y de pino tea; cómodas, camas de hierro, cuadros, alfombras, muebles de antecomedor, despensa, cocina y un invernáculo desarmado, etc., etc. Comisión 10 ojo. En exposición el sábado 4 de 9 á 6 p. m. Otros informes á Cangallo 442 ó Sucre 2347.—Adolfo Calvete. n2

*DEL Sr. FEDERICO C. MÜ*ller. Su rico mueblaje importado, en su casa en Belgrano, Crámer 2024, remataré
EL LUNES 6 de Noviembre, á las 8 de la noche. Detalle: rico juego sala laqué y lampás de seda francés estilo Luis XVI, "secretaire" señora Luis XVI, espléndida araña bronce, eléctrica; cortinados de seda con galerías de bronce, stores con encaje de Venecia, medallones antiguos, cuadros de Maple, carpeta alfombra Smyrna, etc.; notable escritorio ministro, biblioteca 3 cuerpos, mesa juego, mesa costurero, todo de roble oscuro, con gran sofá rinconero y sillas roble, tapizadas en terciopelo, alto relieve; fumoir de cobre, gran araña hierro forjado, cortinados, terciopelo, stores, columnas roble, cuadros copias de Brooklyn y de Zuloaga, jarrones y adornos de Bulgaria, de Holanda y de Austria; juego vestíbulo con perchero de laqué Luis XVI, farol bronce y cristal; juego comedor de roble macizo con sillas roble y marroquí, regio juego de mesa completo de porcelana Limoges, cristalería baccarat, linda araña, carpeta alfombra, metales Gutenberg, juegos cubiertos Cristofle, cortinados, etc.; muebles de antecomedor y despensa, dormitorio Luis XV, de nogal de Italia, chaiselongue, 3 sillones y banco nogal tallado antiguos de Florencia, 2 sillones lectura N. A., con almohadones terciopelo, guardarropas pino tea, botinero, mesa brigde, alfombra coco, baño Drysdale, varios toldos de hilo, muebles de servicio, cocina, etc. En exposición el Domingo 5, de 9 á 6 p. m., y día del remate. Comisión, 10 ojo. Otros informes, 442 Cangallo y Sucre 2347.—Adolfo Calvete. n3

Antonio M. Guiol

MUEBLES
ESTA NOCHE
A las 8

ORDEN DEL Sr. JOSE Ma. Campos, en su casa particular.
HOY VIERNES 3 de Noviembre á las 8 de la noche, Lavalle 1722. Juego de sala 9 piezas, armazón calado, otro juego chico de 7 piezas, cortinados de Reps de seda, araña de bronce consola dorada, espejo, cuadros al óleo, buenos bronces y adornos, vitrina de nogal, piano concierto Won Hiffe Coud, escritorio ferrocarril, biblioteca, sillón y juego de cuero, rico dormitorio Luis XV con ropero de tres cuerpos, nogal y roble, colchón, almohadas, etc., precioso juego de comedor de 3 piezas, sillería de vaqueta, cristalero, espejo, juegos de mesa, cristal y porcelana, dormitorio Luis XV con un buen ropero, otro dormitorio de pino de tea, guardarropa. Comisión, 10 por ciento. 1p

F M REY

Francisco Miguens Rey

ALMACEN AUSTRALIA 1576
EL LUNES 6, á la 1 p. m., remataré las importantes existencias de esta casa, regios armazones cedro, mostrador de estaño, mercaderías, botillería, líquidos, bazar y ferretería, mañana detalles. v6

ALMACEN CARLOS CALVO 2602, remataré el 12 del actual. Próximamente detalles. Más datos á nuestras oficinas, Moreno 602, esquina Bolívar—Francisco Miguens Rey. v6

Bacigalupo y Cía.

*LA IMPERIAL — GRAN FA*brica de muebles. Todas las existencias, maquinarias y galpones de esta antigua y acreditada casa, por cesación de negocio y continuación de la explotación del corralón de maderas y aserradero á vapor las remataremos en su local Rivadavia 3529 al 83.
EL SABADO 4 de Noviembre, á las 8 de la noche. Dar un completo detalle sería casi imposible por lo mucho que ocuparía, por lo cual nos concretaremos á indicar sólo una parte, rogando á los interesados se sirvan visitarlo antes del remate. 10 comedores varios estilos, nogal y roble tallado; dormitorios Luis XV de 3 cuerpos, id de uno y dos roperos, id Luis XIV y Luis XVI; roperos, camas, lavatorios, mesas, aparadores, muebles sueltos, 300 docenas, sillas Viena, hamacas, 500 camitas pino tea con elástico, tapicería varias clases. Gran surtido en alfombras de verano, cuadros, adornos y todo lo indispensable para amueblar una casa. Sección máquinas: 1 sierra sin fin, Guillet número 90; cepilladora, 6 tornos, con instalación completa, motor 8 HP., corriente continua, todo en marcha, cardadora para lana, bancos, herramientas, etc., 1 galpón del salón de ventas de 7x20 y uno ídem del taller. Puede visitarse desde ya. Seña á todo comprador. Comisión 10 ojo al mismo. Más datos á nuestro escritorio, Corrientes 748. U. T. 4083, Avenida. v4

Martín Bisáñez

*ALMACEN DE COMESTI*bles y bebidas.
EL DOMINGO 5 á la 1. Remataré buen surtido de comestibles, aceites, conservas, sardinas, dulces, etc., bebidas legítimas, anís Deu, bitter Des Basques, Fernet Branca, etc. etc. armazones, fideera, heladera, balanza, etc. Informes, Cevallos 264. C. T. 2010 (Central).

CAFE, BAR y RESTAURANT, calle Libertad 545.
EL LUNES 6 de Noviembre, á la 1 p. m. remataré todas las existencias de este negocio. Se oyen ofertas en globo á balance en Garay 2303. 1p

Ernesto J. Cueli

CAMISERIA Y ARTICULOS para hombres en general, Bernardo de Irigoyen número 126, remataré, los días 3, 4 y 6 de Noviembre, á las 8 p. m. sin retirar lote, pequeño detalle: camisas blancas y de color, camisetas, calzoncillos, medias, pañuelos; guantes, corbatas, ligas, tiradores, perfumes y muchos otros artículos que no se detallan. Los mostradores, vidrieras, aparatos niquelados y armazones se rematarán sin base, en un solo lote con opción al local. Particulares, comerciantes: llamo la atención de este importante remate, habrá lotes chicos y grandes, mercaderías nobles. Comisión, 10 por ciento á cargo de los compradores. Visítese. Otros datos, Chile 1272. v3

CAFE-BAR, SAN JUAN 1202 remataré el VIERNES 3 de Noviembre á la 1 p. m. armazón con espejo, mostrador, mesas, heladera de cedro, bañomaría, sillas, cuadros, cortinas, filtro para café, vasos, pocillos, servicios de metal, cucharitas, reloj, servilletas, bebidas generales y todo lo que esté á la vista. Comisión 10 por ciento á cargo del comprador. Nota: se aceptan ofertas particulares hasta la hora del remate. Datos Chile 1272. o31

Juan Alvarado

JUDICIAL. — REMATARA el próximo lunes 6 de Noviembre, á las 8 p. m. en la calle Bmé Mitre 1920 los muebles embargados: juego de comedor, vestíbulo, roperos, sillas, piano Sprum y otros más, según lista á que se refiere el siguiente edicto: por disposición del señor Juez de comercio de la capital, doctor Ricardo E. Cranwell, se hace saber, que ha sido autorizado el martillero público, don Juan Alvarado, para que venda el día y hora que designe, los bienes muebles embargados en la ejecución seguida por don Avelino Cabezas contra don Francisco Posse por cobro de pesos. Por más datos ocurrir á la secretaría del autorizante, ó al escritorio del martillero. Alsina 489. n1

"La Equitativa"
Cerrito 358

*POR EL MARTILLERO SE*ñor E. A. Gismondi, se rematará.
EL VIERNES 10 de Noviembre á las 8.30 de la noche, y en las noches sucesivas, en el caso de no terminarse en la primera, un rico surtido de alhajas y brillantes, armas, etc., que estará á la vista en los días 9 y 10 del corriente. En su local, Cerrito 358. n3

Juan M. Perfumo

CIGARRERIA, LIBRERIA, postales y juguetería, calle Alberti 171.
EL VIERNES 3 de Noviembre, á la 1 de la tarde, remataré lo siguiente: armazones, mostradores, vidrieras, artefactos para gas, aparatos niquelados para vidrieras, espléndido surtido de cigarrillos de las siguientes marcas: Vuelta Abajo, 43, Ideales, Centenario, Monterrey, La Sin Bombo, 33, Lanceros, Caras y Caretas, P. B. T., Bamlete, etc., etc.; tabacos, boquillas, pipas, cigarreras, etc., gran cantidad de libros, cuadernos, libretas, blocks, tintas, plumas, papel, sobres, lápices y lapiceras, gran cantidad y surtido en tarjetas postales y fantasía, verdadera ocasión para navidad y año nuevo, espléndido surtido de juguetes y muñecas de todas clases, en conjunto 5.000 pesos á quemar por cualquier precio. Seña en cada lote y á satisfacción del martillero. Más datos, á mi escritorio, Bolívar 1556. o31

Enrique Bustamante

*CAFE, BAR Y LUNCH, Via*monte 889.
EL SABADO 4 del corriente á la 1 p. m. por orden terminante de su dueño, venderé en público remate, las flamantes y ricas existencias de este negocio, apenas con 15 días de uso, que en parte detallaré: Licorería, coñac Martell, Otard Dupuy, ginebra, Néctar y Bols, rhum Negrita, chartreuse, champagne, vinos Oporto, Marsala, sidra, refrescos, etc. etc. 40 mesas bar cedro macizo, 100 sillas bar Viena, hermosa heladera 4 cuerpos, mostrador y armazón cedro, baño María, buen servicio de porcelana y una infinidad de artículos de gran valor, que estarán á la vista. Comisión 10 ojo á cargo del comprador. Seña á mi satisfacción. Más informes á mi escritorio, Sáenz Peña 230.—Enrique Bustamante. v4

Alberto M. Niño
25 de Mayo 132

BAR CORFINIO, SANTA FE y Pueyrredón.
EL JUEVES 2 y el VIERNES 3 de Noviembre, á las 8 y 30 de la noche, venderé por orden de su dueño todas las instalaciones y mercaderías del bar, como ser: Mostrador, escritorio, armazón, mesas, sillas, espejos, cuadros, billares, ventiladores, artefactos de luz eléctrica, heladeras, fiambrera, vitrinas, reloj, porta macetas, palco para orquesta, gran piano marca Neuman, cristalería, lavatorio, percheros y gran cantidad de artículos y licores que estarán á la vista; Comisión 10 ojo. Seña 20 ojo.—A. M. Niño. v3

Francisco Leonetti

*REMATARA EL 11 DEL CO*rriente en Lincoln. Todas las existencias de la farmacia de los señores E. F. Aguiló y Cía. (hoy su concurso), en un lote. Base $ 1.300. Los autos tramitan por ante el juzgado del doctor Arechavala, secretaría Bustos Fernández, Mercedes (Buenos Aires). Comisión 6 ojo á cargo del comprador. Más datos al rematador en Mercedes (B. A.). v10

PEDRO FRAGUEIRO

BUEN JUEGO COMEDOR inglés de la casa Thompson juego sala Luis XV nogal y lampas de seda, mesa consola, espejo, mesa centro, juego dormitorio Luis XV 3 cuerpos, otro id de una persona, juego comedor nogal y roble con sillas vaqueta, piano órgano Zimmerman, chiffonier ébano con incrustaciones, biblioteca caoba 3 cuerpos, bibliotecas, cristaleros, escritorios, juegos de cuero, sillas americanas, piano Thibaud, varios dormitorios de nogal y pino tea, grandes guardarropas, baños de enlozados, lavatorios aguas corrientes, cuadros, adornos, 10 cajones de vino Jerez y Oporto.
EL VIERNES 3 de Noviembre á la 1 de la tarde, y á las 8 de la noche en mi casa, Rivadavia 523|35. Comisión 10 por ciento. Pedro Fragueiro. o31

*CUADROS — NOTABLE CO*lección de cuadros todos autores de fama, espléndidas acuarelas de Madeleine Lemaire, Napoleón et son etat major de G. Sigriste, marinas, paisajes, figuras de Alfred Smith, Richar Miller, Ulysse Caputo, L. A. Girardot, A. Koopman, L. Cauvy, Jean Remon, J. Geoffroy, G. Casciaro, L. Balestrieri, etc.
EL MARTES 7 de Noviembre, á las 4 de la tarde, en mi salón, Rivadavia 531. En exposición desde el lunes de 9 a. m. á 10 de la noche. Comisión 10 ojo. Pidan catálogos.—Pedro Fragueiro. n3

Juan B. Constenla
Calle Carlos Pellegrini 30

INAUGURARA EL DIA 9 del corriente á las 8 de la noche, la serie de remates permanentes en este local, de muebles, pianos y artículos importados. Casas, campos y terrenos. Martillero y gerente de la casa del señor José Arvelo. Pronto detalles.—Juan B. Constenla. v4

Eduardo A. Martínez

El 8, 9 y 10 DE NOVIEMBRE á las 2 p. m. Judicial. Remataré por orden del síndico liquidador del concurso formado á don Francisco Henzi, ante el juzgado del doctor Tristán M. Avellaneda, secretaría doctor Tobal, las existencias é instalaciones de la casa importadora de artículos en general establecida en la calle Tucumán 486 y cuyo detalle en parte es como sigue: Artefactos de luz eléctrica, sillas de Viena y estampadas, heladeras, máquinas de escribir, máquinas de coser, escritorios norteamericanos, bibliotecas, caja de hierro, champagne, whisky, vermouth, jerez quina. Gran cantidad de conservas é infinidad de artículos que no detallo. Comisión 10 ojo. Seña á todo comprador. Datos, Bolívar 256, escritorio No. 1.—E. A. Martínez. v10

Couceiro y Estévez

ZAPATERIA BOLIVAR 882.
EL LUNES 6, á la 1.30, remataremos todas las existencias de este negocio, consistente en calzado de todas clases para hombres, varones, señoras, niñas y criaturas. Además, hay zapatillas de lona y japonesas en todos tamaños, zapatos goma, zuecos, buen surtido en hormas, sillas Viena, cueros, suelas, utensilios del ramo, cajas vacías, moldes de cinc, máquinas para botones, ganchos, sacabocados y ojalillos, escaleras, cortinas, lámparas, armazón en cuadro, id de escaparate, se puede tomar toda la instalación con opción al local. Seña, á satisfacción. Comisión, 10 por ciento. Más datos en nuestro escritorio, Piedras 813.—Couceiro y Estévez. v6

MARIANO SALABERT & Cía.

COLONIA Y VILLA ELENA
HUMBERTO
5 $ POR MES
CADA CHACRA
de 25 hectáreas ó sea
CON 33 MANZANAS
DE
10.000 varas cada manzana

El Jueves 9 de Noviembre á las 3.30 v9

LA COLONIA HUMBERTO— Compuesta de 3.500 hectáreas subdivididas en 140 chacras de 25 hectáreas, ó sean 33 manzanas de 10.000 varas cada manzana, como las colonias San Carlos y San Ignacio, tiene bosques de ricas maderas duras y tierras fertilísimas para todo cultivo, especialmente para viñedos, á 2 y 1|2 leguas de la estación Chilecito del ferrocarril Argentino del Norte, lindando por el Este con la colonia San Ignacio, al Norte con el pueblo Antinaco, al Sur con Capayán, y al Oeste con la línea del ferrocarril aprobada por el Superior Gobierno, de Chilecito á Copacabana. Todo comprador de una chacra tiene derecho á 1|4 de manzana en Villa Elena, el que se les adjudicará completamente gratis.
EL JUEVES 9 de Noviembre, á las 3.30 de la tarde, en nuestra casa, Victoria 540, con la insignificante base de 5 $ mensuales por cada chacra de 25 hectáreas á pagar en 60 mensualidades. Pidan planos bien detallados.

Mariano Salabert & Cía.
Socios: M. Salabert y A. Fernández

VICTORIA 540 — REMATES semanales todos los MARTES y VIERNES á las 2 de la tarde, de muebles y mercaderías. perm.

PRENDARIO

CASIMIRES FRANCESES, pura lana y seda, por cuenta de un Banco de esta capital y de acuerdo con lo que dispone el artículo 585 del Código de Comercio para la liquidación de la prenda, 2.000 metros mas ó menos casimires todos para la presente estación.
EL MIERCOLES 8 de Noviembre á las 2 p. m. En nuestra casa, Victoria 540. v8n

ALHAJAS v4n

*EL SABADO 4 DE NOVIEM*bre á las 4 p. m. por cuenta y orden de quien corresponda, un notable surtido de muy buenas alhajas, consistentes en gargantillas, pendantifs, aigrettes, cadenas, relojes de todas clases, rosetas, aros, anillos y en fin muchas y muy buenas alhajas, todas con brillantes, perlas, diamantes y piedras finas oro 18 k. y todo garantizado por nuestra casa.
EL SABADO 4 de Noviembre á las 4 p. m. en nuestros salones de ventas, Victoria 540 al 548. v4n

MUEBLES

HOY A LAS 2 P. M. BUENOS dormitorios Luis XV con ropero 3 cuerpos, otros estilos ingleses, comedores, escritorios norteamericanos, bibliotecas, papeleras, guardarropas, cortinados, diversos juegos sala, escritorio, sillas Viena, vaqueta, comedor, cajas de hierro, consolas con espejo, cuadros, artefactos gas y eléctricos é infinidad de muebles sueltos. Tienda. bazar.
HOY VIERNES á las 2 p. m., en nuestro salón de ventas, Victoria 540 y 548. 1p

BAR v5

CALLE NECOCHEA 1351, *en* un sólo lote: buen negocio de bar y café, perfectamente instalado y pagando un reducido alquiler, bebidas finas y bien surtido, armazón, mostrador, 14 mesas de cedro, 70 sillas de Viena, útiles de cafeteras, teteras, pocillos, vasos, artefactos de luz, etc. Base, $ 800 m|n. Seña $ 200 y el resto al día siguiente.
EL DOMINGO 5 de Noviembre, á las 3 p. m. n3

Agustín P. Taurel y Cía.
141 Bolívar 147

MUEBLES, MERCADERIAS Remates todos los miércoles y sábados á la 1 de la tarde en nuestro salón de ventas. Bolívar 141 al 147.
Detalles, los días de la venta. Anticipamos dinero sin interés sobre lo que se remita para la venta. j20perm.

MUEBLES
BAZAR
HOY á la 1 p. m.

MUEBLES! HOY VIERNES 3 de Noviembre á la 1 p. m., en nuestro salón de ventas, Bolívar 141 al 147. Ricos dormitorios de roble, fresno, nogal y cedro, con camas de bronce de una y dos plazas, juegos de sala, consola y espejos, espléndida lámpara eléctrica de pie con rica pantalla, bronce y cristal, buenos pianos, cajas de hierro, juegos de comedor de varios estilos, arañas, escritorios y bibliotecas, muebles de fantasía, ricos metales, bronces, cuadros, cristalerías, porcelanas, alhajas, gran surtido de muebles sueltos, cortinados, buenos colchones de lana y mercaderías en general. 1p

Villafañe Rouquaud y Cía.

ENTRE RIOS, A 10 VARAS de este importantísimo bulevar, Moreno 1816 y 1818, á 2 cuadras de la Avenida de Mayo y del Palacio del Congreso, donde forzosamente habrá que detenerse por su notable ubicación y dimensiones para levantar la grandiosa casa de renta, lujosa vivienda habitación, casas mayoristas, teatros, sanatorios, garage, etc. Todo en un block. 1507 varas de terreno comprendiendo los 3 notables edificios que tiene, dependencias, jardines, etc. Base, $ 106 la vara con hipoteca que reconoce pagadera á 1 y 2 años con interés de 7 por ciento al año y el saldo al contado. Título perfecto.
EL DOMINGO 12 de Noviembre, á las 4 p. m., en la misma propiedad. Por más datos y para visitarla ocurrir á nuestro escritorio, Moreno 1808.—Villafañe Rouquaud y Cía. v12

*RIOJA 1918 ENTRE RON*deau y Armonía, 5 lotes de terreno, al lado del bulevar Caseros y del Parque de los Patricios. 10 varas de frente al Oeste por 36 de fondo, total: 347.70 v. c., Armonía, entre Rioja y Deán Funes, 10 varas por 40, total: 405.37 v. c.; Deán Funes, entre Armonía y Rondeau. 11.85 varas por 79, total: 860.95 v. c. con adoquinado y tranvía al frente. Sin base, á tanto la vara.
EL DOMINGO 12 de Noviembre, á las 5 p. m., en los mismos. Títulos perfectos. Seña, 8 ojo. Comisión, 2 ojo. Planos y datos á nuestro escritorio, Moreno 1808.—Villafañe, Rouquaud y Cía. v12

*EN VICENTE LOPEZ — SO*bre el andén de la estación y del Edén Hotel, la más linda fracción disponible, con frente al camino de automóviles y al estuario del Río de la Plata, lo más pintoresco de esa aristocrática localidad. 10.242 varas cuadradas, en un solo lote, incluso un hermoso chalet, caballeriza, dependencias, huerta con árboles frutales, monte de sauce, etc. Sin base, á tanto la vara.
EL DOMINGO 19 de Noviembre, á las 4.30 p. m., en la misma propiedad. Títulos perfectos. Seña, 8 ojo. Comisión, 2 ojo. Planos y más datos, Moreno 1808.—Villafañe, Rouquaud y Cía. v19

Solari y Aguirre

JUDICIAL — EL VIERNES 3 de Noviembre á la 1.30 p. m., remataremos todas las mercaderías del almacén, depositadas en el local San Juan 610, esq. Perú, por orden del señor juez doctor Serú, secretaría doctor Anido, en el juicio por cobro de pesos Maggio y Troia, y cuyo detalle, en parte, es: buen surtido de conservas, botillería y mercaderías varias extranjeras y del país, mesas, estibas, reloj, taburetes, tarros vidrio, molinillo, armazón y otros muchos artículos que no detallamos por su extensión y que estarán á la vista el día del remate. Comisión 10 ojo. Más datos á mi escritoria, Venezuela 606.

MARTINEZ DEL CASTILLO & PALET Hnos.

*RICOS MUEBLES, DORMI*torio de roble importado, comedor de roble, estilo inglés, comedor Enrique IV, juegos de sala, dormitorios Luis XIV, de nogal, camas de bronce, juegos de dormitorio y comedor estilos varios, escritorios, bibliotecas, sillas de vaqueta, muebles sueltos, etc.
EL SABADO 4 del corriente, á las 8.30 p. m., en nuestro salón, Rivadavia 1759 al 61. Seña 20 ojo. Comisión 10 ojo.—Martínez del Castillo y Palet Hnos. v4

*FANTASIAS — IMPORTAN*tes lotes de fantasías de sala, comedor, etc., por cuenta de un síndico liquidador de un concurso. Bronces, biscuits, porcelanas, óleos, etc.
EL SABADO 4 del corriente, á las 8.30 p. m., en nuestro salón, Rivadavia 1759 al 61. Seña 20 ojo. Comisión 2 ojo.—Martínez del Castillo y Palet Hnos. v4

MOTOCICLETA F. N. 1 1|2 H. P. Un cilindro. En perfecto estado. A toda prueba.
EL SABADO 4 del corriente, á las 8.30 p. m., en nuestro salón, Rivadavia 1759 al 61. Seña 20 ojo. Comisión 3 o.o.—Martínez del Castillo y Palet Hnos. v4

ZAPATEROS — UN LOTE de cabritillas color y negra, hebillas, cintas, ojales, etc.
EL SABADO 4 del corriente, á las 8.30 p. m., en nuestro salón, Rivadavia 1759 al 61. Seña 20 ojo. Comisión 10 ojo.—Martínez del Castillo y Palet Hnos. v4

F. P. Bollini & Cía.
Bolívar 120

*SEMANALES — LOS MAR*TES Y SABADOS: plantas; los JUEVES, muebles; los VIERNES, mercaderías varias; á las 3 p. m. perm.

*EN BERNAL — A 2 CUA*dras de la estación Hornos y frente á la vía del eléctrico á Quilmes. 2 lotes de terreno de 10 varas de frente por 57.70 de fondo cada uno. Sobre la calle directa que va á la estación Bernal, F. C. S. y á 50 varas del camino general de Quilmes á Barracas, terreno de porvenir inmediato y entre edificación moderna. Base de venta 1.50 pesos la vara cuadrada.
EL DOMINGO 5 de Noviembre, á las 4 p. m. sobre los mismos, los venderemos por orden de sus dueños y división de condominio. Seña 8 ojo. Comisión 2 ojo.—F. P. Bollini y Cía. o20

AYERZA CULLEN & SEOANE
Socios: Isaac Ayerza, Huberto Cullen Ayerza, Ramón M. Seoane

CHALET EN BELGRANO— Núñez. A plazos y con cédulas, calle Manuela Pedraza 1780 esquina 3 de Febrero, á una cuadra de la estación Núñez (F. C. C. A.), 17.32 metros á la primera por 39.40 metros á la segunda y un martillo á su favor sobre un costado de 8.66 por 17.32 ó sean 832.40 metros cuadrados. Títulos perfectos. Edificio moderno, vestíbulo, sala, comedor, 3 dormitorios, hall en el centro, piezas de servicio, baño, w. c., cocina con económica, galpón al fondo, pileta, gallinero, molino á viento con cañería de agua en toda la casa, verja al frente, jardín, árboles frutales, adoquinado pago, etc. Base, $ 18.000, incluyendo $ 8.000 en cédulas serie L.
EL DOMINGO 12 de Noviembre, á las 5 de la tarde, se rematará en la misma propiedad; esta bien ubicada casa, dista dos y tres cuadras de los tranvías número 35 y Lacroze. Condiciones de pago: mitad al contado, más las cédulas y el resto á un año de plazo con 7 por ciento de interés. La casa está desocupada. Las escrituras se otorgarán por el escribano David P. Roca, Bolívar 171. Seña 8 ojo. Comisión 2 ojo.—Ayerza, Cullen y Seoane. o27

MERCADERIAS

LOS LUNES Y JUEVES A la 1 de la tarde, remate de comestibles, bebidas, ferretería, artículos rurales, tienda y mercaderías. En nuestra casa, Defensa 183 al 193. perm.

1.000 CAJONES VIDRIOS marca La Paloma, sencillos y dobles, surtido completo de medidas. Averías. En nuestra casa, 183 Defensa 193.
EL LUNES 6 de Noviembre á las 2.30 p. m. se rematarán en lotes por orden de los señores M. Crego y Cía., por cuenta de quien corresponda y con intervención de la Compañía Aseguradora, salvados del incendio de la aduana, dique 3, sección 4a., llegados en el vapor "Tubingen". Seña 20 por ciento. Comisión 10 ojo.—Ayerza, Cullen y Seoane. o21

349 CAJONES GINEBRA Bols, con 4.178 porrones averías de envase. En nuestra casa, 183, Defensa, 193.
EL LUNES 6 de Noviembre, á las 2.30 de la tarde, se rematarán en lotes, por orden de los señores Moss y Compañía, por cuenta de quien corresponda y con intervención de las compañías aseguradoras, salvados del incendio de la aduana, dique 3, sección 4a. Seña 20 por ciento. Comisión 10 por ciento.—Ayerza, Cullen y Seoane. o30

*MAQUINARIAS E INSTA*laciones del molino de yerba mate: tres motores eléctricos 6 y 8 HP., dos molinos para yerba, seis cernidores de 4.30, 3.30 y 3.25 metros, dos ventiladores completos, un diablete triturador, dos rompe palos de yerba, una quebradora, cinco elevadores, dos turbas, seis transmisiones completas, 30 poleas, 48 correas, 10 emboladoras, una báscula, 40 tablones madera, barretas para atacar, escaleras, bolsas vacías, planchas y diversos útiles de trabajo. En la fábrica Pichincha 343.
EL MARTES 7 de Noviembre, á las 2 de la tarde, se rematarán en lotes por orden de los señores Leopoldo y Jorge F. Ramos, y por liquidación total de la fábrica. Seña 20 por ciento. Comisión 10 por ciento. —Ayerza, Cullen y Seoane. o29

*En la EXPOSICION FERRO*viaria, los materiales y útiles pertenecientes al pabellón de Austria-Hungría: 150 rollos linoleum para piso, 200 piezas fieltro, 1 kiosko de madera desarmado, 1 gran lote madera para piso de 1 y 1|2 por 6 machihembrado, tirantes, maderas, tablas, tablones, cable de alambre, arpillera, esterá, género blanco, escaleras, etc. En la exposición ferroviaria, avenida Bullrich y Santa Fe.
EL VIERNES 3 de Noviembre, á la 1.30 de la tarde, se rematarán en lotes por orden del consulado de L. y R. de Austria-Hungría, y por cuenta de quien corresponda. Seña 20 por ciento. Comisión 10 por ciento.—Ayerza, Cullen y Seoane. o29

4 PIANOS NUEVOS, MARCA With Boger y Sohn, averías. En nuestra casa 183 Defensa 193.
EL LUNES 6 de Noviembre á las 4 p. m. se rematarán por orden del Banco Germánico por cuenta de quien corresponda y con intervención de las compañías aseguradoras, salvados del incendio de la aduana, dique 1, sección 6|8a. Seña 20 ojo. Comisión 10 ojo.—Ayerza, Cullen y Seoane. n1

Guillermo Gowland y Cía.
MERCADERIAS

REMATES SEMANALES — Los MIERCOLES Y VIERNES: COMESTIbles, bebidas, ferretería, tienda, artículos rurales, etc. A la 1 p. m., en nuestra casa, 351 BOLIVAR 361. Se adelanta dinero. perm.

MAQUINARIAS, MOTORES y existencias del taller mecánico y fundición de hierro y bronce, situado en la calle Chiclana núm. 3351. Por orden de los Sres. A. García y Cía., y con intervención de los señores Ernesto Lo Bretón por el Banco Español del Río de la Plata y Don Tomás Izurzu.
EL DOMINGO 5 de Noviembre, á la 1 p. m., se rematarán en lotes, todas las existencias y maquinarias del citado taller á saber: máquinas de cepillar, agujerear, enroscar, motores á vapor, nafta, gas y electricidad, tornos grandes y chicos, amasadoras y sobadoras para panaderías, máquinas de cortar suelas, máquina de planchar suelas, máquinas de lavar y planchar ropa, poleas, correas, trasmisiones, dínamos, montacarga, hornos de fundición modelos, herramientas, fraguas, bigornias, bulones, tornillos, 1 galpón de chapas canaleta, escritorio, cajas de hierro, armarios y otra infinidad de artículos que estarán á la vista.
NOTA—Se aceptan ofertas particularmente por el todo hasta el día antes del remate. La propiedad reconoce un contrato por 4 años á razón de $ 200 mensuales, que podría tomar á su cargo el comprador. Puede visitarse. Seña 30 ojo. Comisión 10 ojo. —Guillermo Gowland y Cía. o29

BOTINES Y ZAPATOS—223 pares botines y zapatos de superior calidad. En nuestra casa, 351 Bolívar 361.
EL VIERNES 3 de Noviembre, á las 2 p. m., se rematarán en lotes, por cuenta de una casa introductora. Sin base. Seña 30 ojo.—Guillermo Gowland y Cía. o29

*SILLAS DE VIENA, COME*dor. — 600 sillas de Viena y 240 id de nogal para comedor. En nuestra casa, 351 Bolívar 361.
EL VIERNES 3 de Noviembre, á las 2 p. m., se rematarán en lotes. Seña 30 ojo.—Guillermo Gowland y Cía. o29

*CHAPAS CANALETA. AVE*rías! — 2480 chapas hierro galvanizado de canaleta de 6 á 10 pies. En nuestra casa, 351 Bolívar 361.
EL VIERNES 3 de Noviembre, á las 2 p. m., se rematarán en lotes. Seña 30 ojo.—Guillermo Gowland y Cía. o29

ALAMBRE OVALADO y púa — 950 rollos alambre galvanizado ovalado, 45 kilos, de alta resistencia y 350 id id de púa. En nuestra casa, 351 Bolívar 361.
EL VIERNES 3 de Noviembre, á las 2 p. m., se rematarán en lotes. Seña 30 ojo.—Guillermo Gowland y Cía. o29

*PLANTILLAS PARA alpar*gatas! Averías! — 40 fardos con 1.000 docenas plantillas para alpargatas de 25 á 30 centímetros. En nuestra casa, 351 Bolívar 361.
EL VIERNES 3 de Noviembre, á las 2.30 p. m., se rematarán en lotes, por orden de seguros y por cuenta de quien corresponda, consignados á los señores Lorenzo Roig y Cía., llegados en el vapor "Lazio". Seña 30 por ciento.—Guillermo Gowland y Cía. o29

EN ZARATE — A PLAZOS. 7 lotes de terreno. En el centro del pueblo entrando una esquina de 20 por 30 y los lotes de 10 por 30 y 10 por 50 varas. Calle 25 de Mayo (empedrada) esquina á Victoria. Sin base. Situación inmejorable, sobre la barranca, cercado de pared, luz eléctrica, rodeados de importantes edificios, próximo á la fábrica de papel y la destilería. Condiciones de pago: 25 por ciento al contado y el resto á 6, 12 y 18 meses, con 6 por ciento de interés.
EL VIERNES 3 de Noviembre, á las 3 de la tarde, se rematarán en nuestra casa, 351 Bolívar 361 (capital federal). Seña, 9 por ciento. Comisión, 2 por ciento. Las escrituras se otorgarán ante la escribanía del señor Andrés L. Boruti.—Guillermo Gowland y Cía. o31

COMESTIBLES Y BEBIDAS En nuestra casa 351 Bolívar 361.
HOY VIERNES 3 de Noviembre, á la 1 de la tarde, se rematará un gran surtido de dichos artículos á saber: 200 cilindros de yerba de 60 y 80 kilos, 60 lios arroz Carolina, 40 c. bacalao, 150 c. chocolate, 500 c. cognac, vermouth, bitter, Jerez, y Oporto y Marsala, 120 c. champagne, 25 c. te en latas, 20.000 cigarros Cavour, 100 tabales sardinas, 100 c. conservas, 50 c. ciruelas, 60 c. whisky, 60 c. jabón amarillo, 50 c. conserva tomate, 65 lios galletitas, 136 c. velas estearina, 100 c. azúcar pancitos, 200 latas café, y otra infinidad de artículos que estarán á la vista. Seña 30 por ciento.—Guillermo Gowland y Cía. 1p

A. Pérez y Rebecchi
Vendido particularmente

*ALMACEN DE COMESTI*bles y bebidas. Calle Venezuela 2000 esquina Sarandí, el Jueves 2 y 3 de Noviembre á la 1 p. m., remataremos por cuenta y orden de su dueño, sin base y á cualquier precio todas las existencias de este bien surtido negocio, mercaderías en su totalidad legítimas y frescas: Gran cantidad en aceite Bau, Ottone, y otras marcas, legumbres de todas clases, arroz, yerba, almidón, té, café, bacalao, velas, kerosen, galletitas, espléndido surtido en conservas francesas y españolas, azúcar R. A. y tucumana, jabón, vinos y licores en cascos y damajuanas, botillería importada: Fernet Branca, Whisky, Vermouth Cinzano, francés, aperital Delor, Bitter secrestad y Des Basques, Cognac Martell y O. Dupuy, ginebra nectar y bols, buen surtido en vinos Oporto de varias marcas, gran cantidad en artículos de bazar y ferretería y muchos artículos que no se detallan por su extensión. Recomendamos especialmente los armazones y mostradores de cedro de desarme, un espléndido mostrador estaño nuevo, heladera cedro 4 puertas y una balanza marca Toledo, todo en perfecto estado. Se oyen ofertas para la venta particular á balance con el 10 por ciento descuento. Alq. 180, piezas 3, contrato 3 años. Comisión 10 por ciento á cargo del comprador. Por más datos á los martilleros, Venezuela 1441. U. T. 3788 (Libertad). v3n

Eduardo Jolly

2300 vacunos 2300
INCLUSO
1700 novillos y novillitos 1700

*EL DOMINGO 5 DE Noviem*bre á la 1 de la tarde, daré mi 130 remate feria de haciendas generales en mi local de General Rodríguez, F. C. S. para el que tengo anotado hasta ahora los siguientes lotes:
120 novillos para consumo.
250 vacas para consumo.
100 novillos mestizos de 3 años arriba.
800 novillos y novillitos de 1 1|2 á 2 1|2 años, mestizos Durham, todos mochos, en muy buen estado y especiales en clase, que se venderán en 3 lotes.
800 novillos y terneros de tambo.
50 vacas mestizas Durham, algunas con cría.
100 vaquillonas mestizas de tambo.
170 capones gordos.
Nota: En la feria hay muy buenos potreros para las haciendas que lleguen con anticipación ó para los lotes que deban esperar vagones para embarcarse. El tren que sale del Once á las 12.10 parará frente al local de la feria así como los que regresen de Luján á las 5.30 y 6.10 de la tarde. Otra: No se permitirá la entrada al local de la feria á las tropas que no vengan acompañadas de su respectiva guía ó certificado. Pedidos de local é informes dirigirse directamente á la feria ó en mi escritorio en Buenos Aires, 25 de Mayo 13, U. T. 2570, Avenida. v5

REMATES BALTAR & OLIVERA COMISIONES
BOLIVAR 160

Baltar & Olivera

*EL LUNES 6 DE NOVIEM*bre á las 2 p. m. en nuestro amplio tattersall, Bolívar 160. Petizos Shetland del conocido establecimiento La Dulce de los señores Domingo, Pablo y Adolfo Olivera. Un padrillo Hackney, puro de pedigree, manso de tiro del establecimiento Mari Huincul de los mismos señores. Un Hackney Pony de tiro, procedente de la cabaña 13 de Agosto, de los señores Láinez y Peralta Alvear. Caballos de tiro y silla. Un buen lote de caballos de tiro y silla, procedentes del establecimiento Las Rosas, en Olascoaga, propiedad del señor Saturnino Seriano Nazar. n1

AUTOMOVILES Y COCHES. EL LUNES 6 de Noviembre. Un automóvil Panhard 24-35 H. P. landaulet, de 4 asientos en perfecto estado de conservación, carrosserie Rothschild. Un automóvil F. I. A. T. de 4 asientos, 50 caballos de fuerza, 6 cilindros, en muy buen estado. Un cupé de dos asientos. Un milord importado. n1

TATTERSALL
J. M. de Yriondo y Cía.

REMATE SEMANAL — EN nuestra casa, San Martín 153.
LOS MIERCOLES á las 2 de la tarde: caballos de tiro y silla, carruajes, guarniciones, automóviles, etc., y animales de raza. perm.

LINCOLN — 6 NOTABLES reproductores de esta raza, recientemente importados por el señor Robert Taylor.
EL VIERNES 10 de Noviembre, á las 2.30 p. m., se rematarán en nuestro patio.—José M. de Yriondo y Cía. n3

BORDER LEICESTER — 12 carneros y 18 ovejas de gran desarrollo importados por el señor Roberto Taylor.
EL VIERNES 10 de Noviembre, á las 2.30 p. m., se venderán en remate en nuestro patio, San Martín 153.—José M. de Yriondo y Cía. n3

TOROS Y VAQUILLONAS Shorthorn, importados por el señor George Campbell, 12 toros de pura sangre escocesa entre los que figuran los padres de cabaña, tales como Walltwaite Crusader 107 414, campeón en Cumberland 1911; Clanranald 108.184, primer premio y reservado para campeón en Kincardineshire Show 1911; Red Prince, segundo premio en Darlington 1911; Keystone of Cluny, primer premio y campeón en Darlington 1911; Cherry King, segundo premio en Carlisle 1911, y 6 vaquillonas también de sangre escocesa, figurando entre ellas Pose of Suddie, ganadora del segundo premio en la Royal Highland 1911 y segundo en la Royal Northern Aberdeen 1911.
EL VIERNES 10 de Noviembre, á las 2 de la tarde, se rematarán en nuestro patio.—J. M. de Yriondo y Cía. n3

AVES DE CORRAL, GATOS, perros, canarios.
EL LUNES 6 de Noviembre, á las 2 de la tarde. Planteles de gallinas de las razas más apreciadas, pavos blancos y bronceados, faisanes, palomas, gatos de Angora, perros dogos, terrier, San Bernardo, puros, toy terrier, bulldogs blancos, etc. Al mismo tiempo, un lote de canarios flautas, importados de las montañas de Harz, Alemania.—J. M. de Yriondo y Cía. n3

Patricio Rosas.

1.700 NOVILLOS Y VACAS incluso 1.550 novillos. 1er. remate feria en Pergamino, F. C. C. A. en las instalaciones conocidas de Rosas y Cía.
EL LUNES 6 de Noviembre á la 1.30 p. m. remataré:
600 novillos 2 y 1|2 y 3 años, alta mestización carne gorda y gordo.
200 novillos 3 años, mestizos, tipo frigorífico, carne gorda, una marca.
350 novillos 2 y 3 años id id id muy buen estado.
100 novillos 3 años id id id id id.
200 novillos 3 años, arriba id c. g. y g.
100 novillos 2 años mestizos c. g.
150 vacas c. g. y g.
Me permito recomendar á los señores invernadores los novillos que concurrirán á este remate por su clase y estado. Por pedidos de local y datos á mi escritorio, en Junín, F. C. P. o31

Ayarragaray, Schindler y Gowland

EN VILLA SAUZE, F. C. O.— Partido de General Villegas.
EL SABADO 25 de Noviembre, á la 1 de la tarde. 5o. remate-feria de haciendas en general. Anotado hasta la fecha:
6.000 novillos.
1.000 vacas.
Oportunamente detalles. v15

Avila y Cía.
70° REMATE-FERIA
En 25 de MAYO
F. C. S.
EL DOMINGO 5 de NOVIEMBRE
A la 1 p. m., en nuestras instalaciones venderemos
3.500 NOVILLOS Y VACAS 3.500

SEGUN DETALLE
50 novillos especiales en clase, una marca, 3 años, gorditos.
50 novillos especiales en clase, una marca, 2 años.
130 novillos mestizos Durham 3 años, gordos, buena clase.
100 novillos mestizos Durham 3 y 4 años, gordos.
300 novillos mestizos 2 y 3 años, gorditos y buena carne.
300 novillos mestizos 2 y 3 años, buen estado invernada.
200 novillos buena clase, una marca, buen estado de invernada, 2 años.
100 novillos mestizos 2 y 3 años, gorditos.
250 novillos 2 años cumplidos, tipo frigorífico, buen estado, de invernada.
200 novillos 2 y 3 años, buen estado de invernada.
300 vacas gordas y carne gorda.
150 vacas especiales para cría muy alta mestización Durham servidas por toros de pedigree de B. Jiménez Paz y Vivot.
50 vaquillonas de la misma hacienda sin servir 2 años.
100 terneros gordos.
30 bueyes gordos y buen estado.
100 vacunos al corte.
300 vacas mestizas Durham puras por cruzamiento 4 ó 5 marcas buen estado invernada.
200 novillitos 1 y 2 años, buen estado, invernada.
200 vaquillonas buen estado, invernada.
200 novillos 2 y 3 años, buen estado.
YEGUARIZOS
10 yeguas Clydesdale especiales en clase hijas de importados.
8 yeguas percheronas bulonesas de 6 á 8 años, hijas de padres importados.
15 yeguarizos de pecho y silla.
1 padrillo percherón picazo, procedente de la cabaña de Celedonio Pereda.
1 padrillo zaino Shire 3 años, procedente de la cabaña de Rivero Hermanos.
1 padrillo percherón oscuro 2 años, procedente de la cabaña Durañona.
1 padrillo tordillo negro percherón, 2 años procedente de la cabaña de Duplaix.
Comisión, 2 por ciento al comprador é igual al vendedor. Informes á nuestros escritorios: Sarmiento 579, Buenos Aires; Burgos y Bolívar, Azul; y 25 de Mayo F. C. Sud.
IMPORTANTE — Se ruega á todos los remitentes de haciendas á nuestros remates traigan sus certificados con el correspondiente visto bueno de la Intendencia Municipal para evitar demoras.—Avila y Compañía. n2

*EN LA ESTACION ARBOLE*das, F. C. S. (ramal de General Alvear á Pigüé). Sobre la misma estación, venderemos 400 hectáreas de campo, divididas en chacras y quintas. Al alcance de todos. Tierra superior. Oportunamente detalles y carteles con planos.—Avila y Cía. v4n

LIQUIDACION COMPLETA de todas las existencias de la cochería La Mascota, por venta de la propiedad. Situada en la calle Tucumán 1678.
EL SABADO 11 y DOMINGO 12 de Noviembre, en breve detalles.—Avila y Cía. v12

25 YUNTAS DE CABALLOS de tiro. Especiales para carruajes de remise. Venderemos.
EL DIA 12 de Noviembre en el local y como de pertenencia de la cochería La Mascota, situada en la calle Tucumán 1678. En breve detalles.—Avila y Cía. o29

61o. REMATE FERIA EN Pergamino, F. C. C. A.
EL DOMINGO 5 de Noviembre de 1911, á las 2 p. m. En nuestras instalaciones. Venderemos: 1.000 novillos y vacas; 25 yeguarizos.
SEGUN DETALLE:
60 novillos mestizos Durham, de 3 años, casi listos para frigorífico.
300 novillos mestizos Durham de 2 y 3 años, para invernada.
20 bueyes gordos.
150 vacas gordas, para matadero en lotes.
50 vacas gordas, muy especiales en clase.
200 vacas mestizas Durham, para invernada.
30 vacas gordas muy especiales en clase, pertenecientes al plantel de puras por cruza del señor Quincella.
20 vaquillonas muy especiales en clase, puras por cruza, del plantel del señor Quincella.
175 vacunos al corte.
20 terneros y terneras.
25 yeguarizos de tiro pesado.
Con seguridad habrá mayor número de hacienda que la anotada hasta la fecha. Comisión 2 ojo. al comprador é igual al vendedor en haciendas generales y 3 ojo á cada parte en yeguarizos y otros. Informes á nuestros escritorios, Sarmiento 579, Buenos Aires ó Azul.—Avila y Cía. n1

EN EL BARRIO NORTE — Espléndida casa habitación, moderna, situada en la calle Ayacucho número 1328, casi esquina Juncal, tan sólo á dos cuadras de la avenida Callao y dos de la avenida Santa Fe, en el mejor barrio para familia, edificada en un terreno de 9.85 varas de frente por 24.82 varas de fondo, compuesta de 9 piezas, instalaciones eléctricas, baños aguas corrientes, edificada á todo costo, hace un año. Puede dar de renta 400 pesos mensuales de alquiler.
EL DOMINGO 19 de Noviembre, á las 3 de la tarde, en la misma propiedad y por ausentarse su dueño á Europa, venderemos esta hermosa propiedad con la ínfima base de pesos 45.000 m|n, pagaderos 20.000 pesos en una hipoteca que vence el 1o. de Junio de 1913 al 8 por ciento y el resto al contado. Seña 8 por ciento y el 2 por ciento de nuestra comisión. Informes á nuestro escritorio, Sarmiento 579, Buenos Aires.—Avila y Cía. n1

Lanús y Cía.
Martillero: Ignacio Zubillaga

EN RIVADAVIA (F. C. O.) antes América.
EL MIERCOLES 8 de Noviembre, á la 9 a. m., arrendamiento en remate de 4.600 hectáreas de campo que forman el establecimiento El Trébol, conocido por del señor Fabián Doll (en el mismo establecimiento). El día y hora que indicamos, remataremos, el arrendamiento del campo El Trébol, ocupado por el señor Fabián Doll en uno ó varios lotes, con la ínfima base de 3 pesos moneda nacional la hectárea. Campo alto, perfectamente alambrado, dividido en 15 potreros con buenas aguadas, apto para la ganadería por la bondad de sus pastos é inmejorable para la agricultura por la buena clase de tierras de que está compuesto. El arrendamiento se hará por el término de 4 años y 10 meses ó sea hasta el 26 de Septiembre de 1916. Una parte del campo se encuentra alfalfado y lo demás con avena, trigo y rastrojos. Condiciones: Los lotes con excepción del número 10 podrán ser entregados del 1o. al 10 de Diciembre y éste el 1o. de Abril ó sea hasta levantarse la cosecha que existe en él. El pago del arrendamiento se efectuará por semestres adelantados en el domicilio del locador (capital federal), pudiéndose exigir fianza á satisfacción. El contrato de locación se efectuará ante los escribanos señores Ratto, Pitta y Sandullo, Victoria 788, en donde se hallan los títulos. En el acto del remate exigiremos el 5 por ciento del valor total del arrendamiento, como seña y el 2 por ciento de nuestra comisión. Informes, planos, etc., solicítense en nuestro escritorio, Bartolomé Mitre 544 (U. T. 2420 Avenida). Útiles y enseres, á las 9.30 a. m.
DETALLE
1 break, 1 sulky, 1 vagón de cuatro ruedas con guarniciones para dos caballos, 2 chatas de cuatro ruedas con guarniciones para ocho caballos, 1 chata de cuatro ruedas con guarniciones para cuatro caballos, 1 carrito pértigo, molino Aermotor en muy buen uso, 3 tanques australianos de 12 chapas cada uno, 2 bebederos de hierro, 1 lote de baldes volcadores, 2 represas de 3000 litros cada una, 1 depósito de 500 litros, 1 aguatero de hierro, 1 máquina de cortar alfalfa, 1 máquina de cortar lino, 2 máquinas sembradoras, 1 máquina sembradora de maíz, 1 máquina desgranadora de maíz, 5 máquinas atadoras Deering y Mac Cormick, 1 máquina de fabricar alambre tejido, 2 rastras de hierro, 1 rastra de discos, 1 lote rastras de madera, 2 rastrillos de alfalfa, 1 lote arados en buen uso, 1 lote de aporcadores, 1 emparvadora, 1 ventilador de cereales, 1 playa para cargar bolsas, 1 aplanador de calles, 1 juego herramientas de herrería, 1 lote de palas, 1 lote de horquillas, 1 lote de carretillas, 2 comederos para lanares, 1 brete completo para bañar haciendas desarmado, una caja de hierro, 1 prensa de copiar cartas, 1 estaqueadero de cueros, 1 bañadera de hierro, 1 tarraja, 1 lote de caños, 1 máquina de matar vizcachas, 1 máquina de matar langostas, 1 lote de arados, 1 aparato de apagar incendio. Comisión, 10 por ciento á cargo de los señores compradores.
2200 vacunos.
480 yeguarizos.
200 lanares.
En el local de ferias del mismo señor en Rivadavia (ferrocarril Oeste), á la 1.30 de la tarde, según detalle:
60 bueyes aptos para trabajo.
100 vacas especiales y gordas para consumo.
20 torunos carne gorda.
500 novillos mestizos Durham, tipo frigorífico, 3 años, de carne gorda y en buen estado para invernada.
350 vacas mestizas Durham, 3 á 4 años, buen estado para invernada.
100 vacas mestizas Holstein, tamberas algunas con cría al pie.
560 novillitos mestizos Durham, de 12 á 18 meses.
500 vaquillonas mestizas Durham de 2 á 3 años, parte carne gorda y el resto en buen estado.
340 yeguas de tiro pesado y liviano, algunas mansas de pecho.
50 caballos.
60 potros y petrillos.
7 mulas.
80 lanares.
1 loto de cerdos.
Comisión á cargo de los señores compradores. 4 por ciento en vacuno y lanar y 6 por ciento en yeguarizos.
Datos é informes á nuestro escritorio, Bartolomé Mitre 544. o31

EN GENERAL RODRIGUEZ (F. C. O.)
EL JUEVES 9 de Noviembre, á la 1 de la tarde. Remate anual de reproductores, planteles y haciendas especiales para cría é invernada con el concurso de los siguientes establecimientos,
Chapadmalal, de M. A. Martínez de Hoz.
El Tatay, de S. B. Hale y Cía. Ltda.
La Rosa, de Rosa R. de Trillo.
San Bernardo, de J. Ortiz de Rosas, hijo.
María Teresa, de P. Ferrarezzi.
La Constitución, de E. y J. L. Acosta.
El Durazno, de D. P. y A. Olivera.
San Miguel, de M. Healy.
La Esperanza, de T. y L. Garrahan.
El Pino, de J. M. Escurra.
Oportunamente detalles completos. o31

*EN MIERCOLES 15 DE NO*viembre, á las 3 de la tarde, en el salón del Prince Georges, Sarmiento 1374 (antes Cuyo), 3.333 hectáreas de campo flor, conocido por Las cuatro aguas, á diez leguas al NO. de Santa Rosa de Toay y á ocho de General Lagos. Lote 5 de la fracción G, sección VIII, gobernación de la Pampa. Tiene por linderos al NO. don Celestino Claverie; al Sur, el lote 6 de la misma sección; al Este, don Santiago Othay; al Oeste, don Javier Mujica. Ofrecemos en venta la más rica fracción de campo de la región, dividida en cuatro potreros, perfectamente alambrados, con agua dulce á 14 metros de profundidad, jagüeles perfectamente calzados, poblaciones con varias habitaciones, galpones, etc. Sin base. Condiciones de pago. El campo reconoce una hipoteca de 60.000 pesos que vence en Enero de 1912, que el comprador podrá continuar por un año, firmando un pagaré hipotecario á favor del vendedor, con interés del 6 por ciento anual. El resto, hasta completar el importe total pagará entregando el 8 por ciento sobre el valor total en el momento del remate y el saldo en el momento de la escrituración. Títulos de primer orden que podrán ser examinados en la escribanía de los señores Ratto, Pitta y Sandullo, Victoria 788 (capital) ante quienes se otorgarán la escritura de transferencia. Comisión, 2 por ciento por cuenta del comprador. Datos é informes á nuestro escritorio, Bartolomé Mitre 544 (capital).—Lanús y Cía. o31

EN GENERAL RODRIGUEZ (F. C. O.), en los primeros días de Diciembre, por disminución de plantel 200 vacas y vaquillonas Durham, de pedigree, procedentes de la cabaña San Bernardo, en Dennehy del señor Juan Ortiz de Rosas (hijo) y 100 vacas Durham, puras por cruza que forman el plantel del establecimiento El Pino, del señor José M. Escurra. Oportunamente detalles. Informes á nuestro escritorio, B. Mitre 544, U. T. 2420 (Avenida). v4

EN GENERAL RODRIGUEZ (F. C. O.) 65o. remate-feria de haciendas generales.
EL VIERNES 3 de Noviembre, á la 1 de la tarde.
DETALLE
600 novillos Durham de 3 años, especiales en clase, listos para frigorífico.
400 novillos Durham de 4 años, especiales en clase, casi listos para frigorífico.
150 vacas especiales y gordas.
100 novillos especiales y gordos.
60 vacas mestizas Durham, con 32 terneros.
35 vaquillonas mestizas Durham.
250 novillos y terneros de tambo.
100 capones gordos.
12 caballos.
Comisión: 3 ojo al comprador y 2 ojo al vendedor. n1

Sansiñena Inchauspe y Cía.

*1500 VACUNOS; 280 LANA*res, 21 yeguarizos, 21o. remate-feria, en General Paz (Ranchos), en nuestras instalaciones, á cuatro cuadras de la plaza del Pilar.
EL SABADO 4 de Noviembre, á las 12 m., remataremos por cuenta y orden de sus dueños, las haciendas, á saber: 207 vacas gordas; 70 vacas y vaquillonas especiales; 115 vaquillonas 1 1|2 y 2 años, gordas; 110 id 2 1|2 años, tamberas; 223 novillos 1 1|2 y 2 años, buen estado; 350 id 1 1|2, 2, 2 1|2 y 3 años gordos; 180 id 1 1|2 á 3 años, buena carne y buena clase; 350 id 1 y 1|2 y 2 años, muchos especiales (100 una sola marca, el resto cuatro marcas); 200 ovejas gordas con lana; 80 lanares con lana, 1 caballo mestizo de tiro y silla; 6 caballos de tiro y silla; 6 yeguas pesado gordas con potrillo al pie, procedencia de Sáenz Valiente; 8 caballos gordos de tiro como para chacra. Habrá más haciendas. No se suspenderá el remate aunque llueva. Por más datos, dirigirse á nuestro escritorio, casa del señor Faustino Pesqueira. n4

Eduardo Montes y Cía.
Socios: D. B. Aldao, B. J. Cornejo y E. Montes

*EL DOMINGO 5 de NOVIEM*bre á las 2 p. m. gran remate de potros pesado especiales. Potros liviano, caballos, yeguas, etc. etc., en nuestro local, Lavalleja 267, á 1|2 cuadra de Triunvirato. n3

*POTROS PESADO, ESPE*ciales remataremos.
EL DOMINGO 5 á las 2 p. m., venderemos un gran lote de potros pesado especiales, procedente del establecimiento "La Florida", estación Divisadero F. C. S. animales de buena clase y de gran resultado para el trabajo. n3

*POTROS, YEGUAS, CABA*llos, etc., etc., remataremos.
EL DOMINGO 5 á las 2 p. m. venderemos un gran lote de potros liviano, caballos de tiro, yeguas, etc., etc., de varias procedencias. Los tranvías 89 y 99 que pasan por Canning y Río de Janeiro pasan á 2 cuadras y los de la empresa Lacroze que corren por Triunvirato á 1|2 cuadra del local de remates. n3

A las 8 p. m.

RISSO — PATRON — & Cía

A las 8 p. m.

Mañana en nuestro salón de ventas

EL SALDO DE LOS 900 LOTES

En la estación y pueblo CASANOVA

A 25 minutos de la Capital. Frente á San Justo, Ramos Mejía, Tablada y N. Mataderos.

BASE PESOS 2.50 POR MES.

En 80 mensualidades

NOTA: Habrá vistas cinematográficas de la fábrica de seda, de los chalets y casas de obreros en construcción y de los pueblos que rodean la estación.

RISSO PATRON y Cía.

RISSO & PATRON Cía

CASA FUNDADA EN 1879

537—B. MITRE—537

Sucursales: FLORES, Rivadavia 6842. BELGRANO: Cabildo 2020. En el ROSARIO: San Martín 779.

CASAS

VALIOSA PROPIEDAD por su situación y dimensiones. Frente mismo al Mercado Buenos Aires. Calle Matheu 249 al 55 entre Alsina y Moreno. Base, 55.000. Produce 560 pesos mensuales de alquiler con contrato por 18 meses. Es uno de los parajes más adecuados de la capital para la construcción de casas de muchos pisos, por la comodidad que ofrece vivir allí y por la muy buena renta que produce. Es un sitio de verdadero movimiento comercial, donde no tardará mucho tiempo en que los salones para comercio se alquilen por metro, como ocurre en el mercado Buenos Aires. Miden 17 por 27.45 y se venderán con opción ó en un solo block. Consta de 3 salones de negocio, con vidrieras, 4 y 5 piezas, sótano, cloacas, luz eléctrica y demás comodidades. Más datos, B. Mitre 537.—RISSO PATRON y Cía.
EL DGO. 5 de Nbre á las 3.30. o29

*CASA LUJOSA PERFECTA*mente situada. Anchorena 455, á 50 mts. de la Avda. Corrientes y de un importante núcleo de actividad y comercio. Base 50.000 pesos, 1|2 al contado y 1|2 á uno ó dos años con 7 1|2 ojo de interés. Mide 10 por 47. Es de estilo moderno y cuenta con todos los detalles de buen gusto y confort de las grandes propiedades. Luce frente imitación piedra con balconcitos, zaguán con mayólicas, vestíbulo, sala, comedor, 5 dormitorios, baño con instalación completa, 2 piezas de servicio, cocina con económica y agua caliente, cielos rasos de yeso, pisos de tea, puertas y celosías de cedro, mármoles, mosaicos, vidrios ingleses, revestimientos, instalaciones y campanillas eléctricas, sótano, alacena, gas, cloacas, techos de azotea, aparatos para toldos, etc. — Puede visitarse de 4 á 6 p. m.- Más datos, B. Mitre 537.—RISSO PATRON y Cía.
EL DGO. 5 de Nbre á las 3.30. o29

*GARAGE NUEVO DE cons*trucción inmejorable, Alsina 3219 y 23, paraje envidiable por los magníficos edificios que lo rodean y por estar á un paso de la Av. Rivadavia y de la Plaza y Estación Once de Septiembre. Produce 400 pesos mensuales con contrata de 4 años libre de impuestos. Base 40.000 pesos inclusive, 24.000 cédulas acordadas que puede ó no tomarlas el comprador. Mide 10 de frente por 48.99 de fondo. Su edificio de primer orden, tiene salón á la calle con persianas metálicas, espacio para 15 automóviles, 2 habitaciones, 1 más de servicio, piso de portland, cloacas, instalación eléctricas y todo en perfecto estado. Más datos, B. Mitre 537.—RISSO PATRON y Cía.
EL DGO. 5 de Nbre. á las 5. o29

*PROPIEDAD DE DIMEN*siones ideales. Avenida Garay 1417 entre San José y Sáenz Peña. Base 30.000 pesos, 1|2 al contado y 1|2 á 1 ó 2 años con 8 ojo de interés. Renta 325 pesos mensuales con contrato por 3 1|2 años. Está á 3 cuadras de la Estación y Plaza Constitución y media de la plaza Garay. Es barrio en que las importantes casas de comercio y establecimientos fabriles que en él existen le imprimen una vida comercial extraordinaria, circunstancia que contribuye á la permanente valorización de sus bienes raíces. Mide 13.85 por 22.60. Su edificio que es de estilo moderno consta de 2 salas al frente, 6 habitaciones más, baño, cocina, w. c., cielos rasos de yeso, pisos de tea, buena carpintería, patio cubierto con cristales ingleses, mosaicos mármoles, luz eléctrica, gas, aguas corrientes, cloacas y demás comodidades que se apreciarán visitándola. Más datos, B. Mitre 537.—RISSO PATRON y Cía.
EL VIERNES 3 de Noviembre á las 4 en nuestro salón. o22

BONITA CASA AL SUR — Estados Unidos 3987 entre Artes y Oficios y Yapeyú. Base, 18.000 pesos, incluso 13.500 cédulas argentinas. Es barrio de edificación moderna y sumamente agradable. Cuenta con adoquinados, gas, cloacas internas y tranvías número 73, 42, 43 y 44. Su edificio que consta de 2 cuerpos tiene frente imitación piedra preparado para altos, sala con ventanas metálicas, vestíbulo, escritorio, comedor, un dormitorio, pasadizo cubierto con cristales, despensa, cocina, una pieza en altos á la derecha, 2 dormitorios, baño con w. c., pieza de servicio etc. Luce cielos rasos de yeso, pisos de tea, carpintería y celosías de cedro, umbrales de mármol. Construcción en cal con tirantería de hierro, galería sobresaliente y demás detalles que se apreciarán visitándola. Más datos, B. Mitre 537.—RISSO PATRON y Cía.
EL DGO. 5 de Nbre. á las 4.30. o29

EN FLORES — LA CASA Franklin 2348 y 50 entre Caracas y Zamudio. Base 15.000 pesos que reconoce en hipoteca el 8 ojo que vence el 27 de Diciembre de 1912. Mide 10 por 69. Su edificio construído con buenos materiales y dividido en 2 cuerpos, consta cada uno de 4 habitaciones, baño, cocina y w. c., pisos pino de tea, cielos rasos, carpintería y celosías de cedro, galería, etc. Como ubicación no admite elogios de ninguna especie, pues esta á sólo 50 vs. de la gran avda. Gaona, próximo á la avda. Bella Vista, á 2 cuadras de la Avda. Boyacá y de los tranvías 89 y 90. Más datos en B. Mitre 537 ó Rivadavia 6842.—RISSO PATRON y Cía.
EL DGO. 5 de Nbre. á las 5. o29

CASA CON UN SALON DE 70 mts. para negocio y 6 piezas más de familia. Mide 10 por 53, nueva y llave en mano. Base 22.000 pesos, Alvarez 1017, á pocos metros de la Av. Rivera. Después detalles.—RISSO PATRON y Cía.
EL DGO. 12 de Nbre. á las 3. v4

CASA EN PALERMO CON 420 v. c., 4 piezas, galpón y demás comodidades. San Salvador 551 y Alvarez. Base $ 14.000. Después detalles.—RISSO-PATRON y Cía.
EL DGO. 12 Nbre á las 3.30. v4n

4 CASAS EN 60 MESES, SIN interés. En Villa Urquiza. En paraje central, con el tranvía eléctrico 96 al frente y vis á vis con la Plaza Zapiola. Calle Acha 1946 al 1984. Sin base. A tanto la v. c. Son casas de estilo moderno, en cal, perfectamente construídas y susceptibles de ser habitadas por las personas más exigentes. Constan de 3 piezas cada una, cocina, pileta, corredores, pisos tea, cielos rasos yeso, patios y corredores de mosaico, jardín, frutales, etc. Miden 10x53 y 46 cada una. Esta es la única oportunidad que se brinda á los compradores que con pequeñas sumas mensuales quieran adquirir la casa habitación. La venta es resuelta, pues se trata de una liquidación. Sólo se exigirá 3 meses en el acto del remate y 3 al recibir la libreta con cuyo requisito se hará la entrega de la propiedad. Títulos definitivos á las 20 mensualidades. Datos, B. Mitre 537 ó Cabildo 2020.—RISSO PATRON Y Cía.
EL DOMINGO 5 de Noviembre á las 3. o26

EN LO MAS VALIOSO DE San Martín. Espléndido chalet de altos y 2 lotes linderos. A plazos. Base 16.000 pesos el chalet y los lotes. Sin base. Calle Cerrito entre Matheu y Pueyrredón. El chalet mide 24.20 por 50 varas y los lotes 12 y 10 de frente por 50 varas de fondo cada uno. Su edificio sólido y bien construído en cal y tirantería de hierro consta de jardín al frente y costados con plantaciones escogidas. Planta baja, tiene sala, escritorio, comedor, despensa, cocina, pileta, etc.. Planta alta: 4 dormitorios, baño, luz eléctrica, aguas corrientes. Ubicación es excepcional. Dista pocos metros de la plaza principal, iglesia, colegios, tranvías eléctricos Lacroze y de la estación del F. C. C. A. que pronto tendrá sus líneas electrificadas y con un servicio de 80 trenes diarios que en pocos minutos se pueden trasladarse al centro de la capital. Está rodeado además de una edificación moderna y lujosa donde residen todo el año familias distinguidas. Más datos B. Mitre 537 ó Cabildo 2020.—RISSO PATRON y Cía.
EL DGO. 12 de Noviembre á las 5 p. m. o30

*A 30 METROS DE LA AVE*nida Avilés, con doble vía de eléctrico 97. Casa de renta. Freyre 1357. Base 7.500 pesos. Mide 9 por 52. Su edificio consta de frente de mampostería y rejas, jardín, 3 amplias piezas, 1 más chica, cocina, un galpón, gran gallinero, galerías, pozo semisurgente, mosaicos, cielos rasos yesos, piso tea, etc. Su proximidad á la estación Colegiales del F. C. R. y á las Avdas. Avilés y Crámer, hacen de este paraje un punto preferido para habitarlo ó para renta. Está rodeada de una edificación moderna y lujosa. Más datos á B. Mitre 537 ó Cabildo 2020.
EL DGO. 5 de Nbre. á las 4.30. o29

*CASA QUINTA EN ADRO*gué, con 1934 varas cuadradas. Calle Forges 761, entre las de Acerett y Buchardo. — Es conocida por la "Coca". — Base, 10.000 pesos. — Está situada á 6 cuadras de la estación en uno de los parajes más altos y pintorescos de esta aristocrática localidad que es visitada por 80 trenes diarios, donde siempre la tierra ha sido tan solicitada. Su edificio consta de jardín al frente, vestíbulo con vidrios de colores, 4 amplias habitaciones incluso el comedor, baño con instalación completa, 3 piezas de servicio, cocina con económica de gas, caballeriza, cocheras, depósito de forrajes, hermoso parque, molino con cañería en toda la casa, gas, aguas corrientes y luz eléctrica. Luce cielos rasos de yeso decorados, pisos de tea, muros empapelados, carpintería y celosías en toda la casa. A sólo 4 cuadras del hotel de las Delicias, á 2 de la plaza, iglesia y circundada por las quintas de los señores Gabino Vidal, doctor Curuchet, Berraondo, Chanettón, Pedro Bravo y doctor Frías. Más datos, B. Mitre 537.—RISSO-PATRON Y Cía.
EL MARTES 7 de Nbre. á las 4 en nuestro salón de ventas. o29

*EN VILLA DEVOTO — AM*plia casa á 50 metros del Talar, tranvía Lacroze y 150 de la Avenida San Martín, con doble vía de tranvía eléctrico. Base, 8.500 pesos á plazos. Navarro 2808. Mide 11.54 á Navarro por 115 vs. de fondo, con frente á la Avenida 3 Cruces. Su edificio consta de gran sala al frente dividida en 2, con puerta de negocio, con 3 piezas amplias, gran cocina, zaguán, galerías, patios, pozo semisurgente, w. c., etc. está rodeada de buena edificación y su proximidad á la parada el Talar y Avenida San Martín hacen un paraje de mucho porvenir y de gran valorización. Más datos, B. Mitre 537 ó Cabildo 2020.—RISSO PATRON y Cía.
EL DGO. 12 de Nbre. á las 4.30. o29

*PROPIEDAD CENTRAL, SO*lís 747. Con 7 habitaciones y 435 v. c. Base, $ 38.000. A plazos, con 7 ojo de interés. Después detalles.—RISSO PATRON Y Cía.
EL DGO. 12 de Nbre., á las 5.30. v4

CASA CENTRAL, BOLIVAR 1040. Con 9 habitaciones. Mide 10 y 1|2 por 32. Base 40.000 $, ofrecen 350 $ de alquiler. Después detalles.—RISSO PATRON Y Cía.
EL DGO. 19 de Noviembre á las 3. v12

JUDICIAL — EN FLORES. En su parte más central y codiciada. 4 casas calle Yerbal 3156 y 60 y Cuenca 71 y 77. Bases 8000 y 5200 $ cjuna. Por orden del señor juez Aureliano Gigena en los autos sucesorios de don Pedro Salvato. Datos B. Mitre 537 ó Rivadavia 6842.—RISSO PATRON y Cía.
EL DGO. 5 de Noviembre, á las 3. n3

*JUDICIAL — ESQUINA cen*tral en Flores. Para negocio y familia. Argerich 61, 63, 65, 83 y 87 y Yerbal 3092, 96 y 98. Base 31.600 $. Por orden del señor juez Aureliano Gigena en los autos sucesorios de don Pedro Salvato. Datos, B. Mitre 537 ó Rivadavia 6842.—RISSO PATRON y Cía.
EL DGO. 5 de Noviembre, á las 4. n3

JUDICIAL — En FLORESTA Espléndida esquina Av. Directorio y Videla Castillo, á 100 metros la Av. Provincias Unidas. Base 3409 $. Por orden del señor juez Aureliano Gigena, en los autos sucesorios de don Pedro Salvato. Datos, B. Mitre 537 ó Rivadavia 6842.—RISSO PATRON y Cía.
EL DGO. 5 de Noviembre, á las 2. n3

*JUDICIAL — En VILLA DE*voto. Lote ideal calle Pareja entre Desaguadero y otra. Base $ 1200. Por orden del señor juez Aureliano Gigena en los autos sucesorios de don Pedro Salvato. Datos, B. Mitre 537 ó Rivadavia 6842.—RISSO PATRON y Cía.
EL DGO. 5 de Noviembre, á las 3. n3

*PARA EDIFICAR — TERRE*no de dimensiones ideales con edificio antiguo, compuesto de 4 piezas, galponcito, cloacas, gas, aguas corrientes y adoquinado pago. Calle San Luis 3136 entre Anchorena y Laprida. Base 45 pesos v. c. Mide 12.65 por 59.99. Reconoce un contrato que vence el 25 de Mayo de 1913, á razón de 115 $ mensuales. Barrio de magnífica edificación y especial para familias por su proximidad á las Avdas. Córdoba, Corrientes y, al Mercado de Abasto Proveedor que dota á este sitio de importantes casas de comercio, colegios y demás elementos requeridos para vivir bien. Cuenta además con pavimentos y tranvías para todas direcciones. Más datos, B. Mitre 537.—RISSO PATRON y Cía.
EL DGO. 5 de Nbre. á las 3. o29

EN VILLA DEL PARQUE — Espléndido lote á plazos. Base 5 $ v. c. Orán entre Simbrón y San Roque. Mide 10 por 48. Está situado en un paraje de mucho adelanto, y rodeado de una edificación moderna y á sólo 400 metros de la Estación Villa del Parque. Datos, B. Mitre 537 ó Cabildo 2020.—RISSO-PATRON y Cía.
EL DOMINGO 5 de Noviembre, á las 2 y 30. o29

EN SAN MARTIN — EN LA parte más valiosa de este importante pueblo. A 100 metros del andén de la estación del F. C. Rosario. La espléndida casa-quinta (conocida por Rodríguez Lozano). Calle Saavedra 120 y 124, casi esquina Moreno. Base, $ 20.000. A plazos. Mide 20 por 50. Su edificio sólido y bien construído, consta de frente imitación piedra, con balcones y celosías de hierro, jardín frente y costado, gran portón de hierro para entrada de carruaje. Verja de hierro con mampostería. Sala, escritorio, 4 dormitorios, gran comedor con sótano, dos baños, pieza servicio, amplia cocina, pileta, cielos rasos yeso, piso tea, galerías, mosaicos, aguas corrientes, etc., reuniendo en conjunto todas las comodidades de las construcciones modernas. La proximidad á la estación, plaza, iglesia, colegios y el servicio rápido de trenes y tranvías eléctricos hacen de este aristocrático pueblo un punto preferido para vivir todo el año, y es á más un paraje en que la propiedad se valoriza rápidamente por su proximidad á la capital y contar con todos los adelantos de los grandes centros. Más datos, B. Mitre 537 ó Cabildo 2020.—RISSO PATRON y Cía.
EL DGO. 12 de Nbre., á las 4.30. n1

SOBRE EL ADOQUINADO— En San Martín. La esquina de San Lorenzo y Ramón Falcón. Dividida en 3 lotes. Sin base. Mide la esquina 11x29 y 10x29 cada lote. Después detalles. Datos, B. Mitre 537 ó Cabildo 2020.
EL DOMINGO 12 de Noviembre á las 4.—RISSO PATRON y Cía. o29

*PROPIEDAD BIEN SITUA*da. Azcuénaga 650 rodeada por las Avds. Corrientes, Pueyrredón, Córdoba y Callao, 8 habitaciones, pieza y galpón de madera, baño, cloacas, Base 36.000 $. Después detalles.—RISSO PATRON y Cía.
EL DOMINGO 19 de Nov. á las 3. n12

TERRENOS

*EL REMATE DE LOS 60 LO*tes en Floresta ha sido suspendido hasta nuevo aviso.—RISSO PATRON y Cía. v3

LA SOBERBIA ESQUINA en Flores y el lote contiguo. Avda. Bella Vista esq. Franklin. Sin base y por liquidación de condominio, pudiendo el comprador hacerse cargo de 2 pagarés hipotecarios de 2.000 $ por la esquina y 1.500 el lote, que vence en el mes de Junio del próximo año 1912. Sus dimensiones no pueden ser más ideales puesto que mide la esq. 11.50 por 30 vs. y el lote 10 por 30. Están rodeados por una edificación moderna y compacta, es barrio de familias, que cuenta con las comodidades propias de los grandes centros, con adoquinado pago á su frente y doble vía de eléctricos y circundados por las Avdas. Gaona, Avellaneda y Boyacá. Más datos en B. Mitre 537 ó Rivadavia 6842.—RISSO PATRON y Cía.
EL DGO. 5 de Novbre. á las 5 1|2. n1

*A 50 METROS DE LA AVE*nida Triunvirato. Espléndido terreno, Ushuaia entre la avenida Forest y Guevara. Sin base. Mide 10.30 de frente por 44. Está rodeado de buena edificación y con doble vía de eléctrico al frente, su proximidad á la Avenida Triunvirato y Forest, hacen que este terreno se preste para cualquier clase de edificio sea para casa de negocio ó de renta y para levantar la casa propia. Más datos, B. Mitre 537 ó Cabildo 2020.
EL DGO. 5 de Nbre á las 4. o29

EN CASEROS — F. C. P.— A 100 metros de la Estación. Una espléndida casa quinta y 4 lotes. A plazos. Base 14.000 la quinta y 4 pesos v. c. los lotes. Calle Lisandro Medina esquina Del Monte. Después detalles. Datos, B. Mitre 537 ó Cabildo 2020.—RISSO PATRON y Cía.
EL DGO. 12 de Nbre. á las 2.30. v4

*EN FLORESTA — AL NOR*te de Rivadavia. 32 espléndidos lotes, en 80 meses, sin interés. Dan frente á la avenida Jonte y Bermúdez, y á las calles Cervantes, Arregui, Lascano. Base, $ 15 por la mensualidad. Después detalles. Datos, B. Mitre 537 ó Cabildo 2020.—RISSO PATRON y Cía.
EL DGO. 19 de Nbre., á las 2.30. v9

EL SALDO DE LOS 900 lotes. Rodeando la estación Casanova, del ferrocarril Midland. A 25 minutos de la capital. Base, $ 2.50 por mes cada lote. En 80 mensualidades, sin interés. Están situados en una loma altísima, desde donde se domina San Justo, Haedo, Ramos Mejía, Villa Sohlatt, Nuevos Mataderos y la capital federal. La estación Central del F. C. Midland en Puente Alsina será trasladada en breve tiempo á la capital; á las inmediaciones del de trocha angosta. Se gestiona la compra de un campo lindero á estos terrenos para establecer el gran mercado de La Tablada y el tranvía Anglo-Argentino proyecta extender sus líneas hasta este sitio recorriendo la Avenida Provincias Unidas, que es una de las laterales de los terrenos en venta. En el primer remate efectuado el domingo 22 de Octubre se han realizado 420 lotes no habiendo podido continuar por falta de tiempo, lo que demuestra de una manera eficaz el interés que han despertado estas tierras en virtud del porvenir claro que todo el mundo les atribuye. Venta resuelta, sin pretensiones y por cualquier suma que exceda de la base. Sólo se exigirán tres mensualidades en el acto del remate más el 2 por ciento de nuestra comisión, otras 3 al recibir las libretas y título definitivo absolutamente gratis, sin desembolso de un solo centavo para el comprador más que las doce nuevas mensualidades. Descuento del 15 por ciento á todo aquel que pague al contado. Las escrituras se otorgarán por ante el escribano señor Hortensio Xifra, Sarmiento 487, 2do. piso. Las mensualidades se abonarán del 1 al 10 de cada mes, en nuestra casa, B. Mitre 537, que es donde se efectuará el remate, en nuestro salón de ventas, con vistas cinematográficas. Pidan planos y datos, á nuestra casa central, B. Mitre 537, ó á nuestras sucursales.—RISSO-PATRON y Cía.
EL SABADO 4 de Noviembre, á las 8 de la noche. En nuestro salón de ventas. o35

CAMPOS

CAMPO EN SAN PEDRO— Para especuladores, hacendados, agricultores, tamberos, etc. Está lindando con la estación Tala del F. C. C. A. y pueblo del mismo nombre. El edificio de la estancia dista 4 cuadras del andén de la estación y á sólo 15 minutos de la ciudad de Baradero. Base, $ 380 la hect. Son 516 hect. 11 áreas y 80 cent. de campo flor apto para la ganadería y agricultura y como negocio de especulación para subdividirlo en solares, quintas y chacras. Está alambrado en todo su perímetro menos en la parte que linda con los arroyos Tala Nuevo y Viejo que son sumamente correntosos y de agua abundante y permanente. Posiblemente los señores Hume Hnos. establecerán una industria dentro de este mismo campo, en la parte que linda con el arroyo Tala Nuevo. Son linderos NE. herederos de doña Catalina C. de Zucchi, SO. Gustavo Eppens, NO. el pueblo Río Tala y SE. el arroyo del Tala. El establecimiento es conocido por El Tala, de Eusebio B. Zucchi. Está arrendado hasta el 1o. de Mayo de 1912. El remate se efectuará en nuestro salón de ventas de la Capital Federal, B. Mitre 537.
EL VIERNES 3 de Noviembre, á las 4. ol

NOTA. — En todas las ventas exigiremos del comprador el 8 ojo de seña y el 2 ojo de comisión, (sin excepción). RISSO-PATRON & Cía.

JUAN DANERI

641 — Lavalle — 641

JUDICIAL. — CASA QUE puede producir alta renta. B. Mitre número 2357, 59 y 63, con asfalto pago. La situación de esta propiedad es inmejorable; satisface al más exigente. A una cuadra de la Avenida Rivadavia, próxima al Congreso y avenidas de Mayo y Callao; también á pocas cuadras de la estación Once. Orden del señor juez doctor Julián V. Pera, secretaría González del Solar, testamentaría de don José Emilio Parola. Consta de zaguán, gran salón para negocio, dos sótanos, cinco piezas, comedor, cocina, baño, w. c., construcción en cal, techos de hierro y azotea, patios de mosaico, pisos de tea, carpintería de cedro y cielos rasos de yeso, tiene obras completas de salubridad, y mide 7m79 de frente por 57m16 de fondo (8v99 por 66 varas).
EL DOMINGO 5 de Noviembre, á las 3 de la tarde, en la misma propiedad, ad corpus. Base, las 2|3 partes de su tasación ó sean pesos 60.235.10; las escrituras serán otorgadas por la oficina de los señores Martín y Valenzuela. Títulos perfectos en autos. Seña, 8 por ciento. Comisión, 2 por ciento á cargo del comprador. Informes, Juan Daneri, Lavalle 641, U. T. 4205 (Avenida). Nota—Por orden del señor juez, queda incluído en la venta de esta propiedad, un gran galpón de dos pisos, de ancho 7m34 por 16m60 de largo, que puede producir de alquiler $ 300 mensuales. v5

*JUDICIAL. — CASA CAN*gallo número 3527; como posición, es excepcional; pues se encuentra á un paso del Once. Se compone de 4 piezas, comedor, cocina, baño y w. c., tiene azoteas, cielos rasos de yeso, pisos de tea y obras de salubridad. Mide 8m66 por 43m30 de fondo (10 por 50 varas). Orden del señor juez doctor Julián V. Pera, secretaría González del Solar, testamentaría de don José Emilio Parola.
EL DOMINGO 5 de Noviembre, á las 4 de la tarde, en la misma propiedad, ad corpus. Base, las 2|3 partes de su tasación ó sean pesos 33.333.33. Las escrituras serán otorgadas por la oficina de los señores Martín y Valenzuela. Títulos perfectos en autos. Seña, 8 por ciento. Comisión, 2 por ciento á cargo del comprador. Más datos, Juan Daneri, Lavalle 641. o19

JUDICIAL — 12 LOTES DE terreno en Mar del Plata, partido General Pueyrredón, lotes 1 y 2 y 11 al 20, inclusive de la chacra 176, manzana 16. Lotes 1 y 2, miden 20m75 de frente por 34m64 de fondo (718m81 cuadrados). Lotes 11 al 20 miden 93m53 de frente al Sudoeste por 34m64 de fondo. Total, 3.239m53 cuadrados. Orden del señor juez doctor Julián V. Pera, secretaría González del Solar, testamentaría de don José Emilio Parola.
EL DOMINGO 5 de Noviembre, acto continuo de efectuado el remate de la casa Cangallo 3527, procederé en la misma á la venta de estos doce lotes con base de las 2|3 partes de su tasación ó sean pesos 0.41 el metro cuadrado. Las escrituras serán otorgadas por la oficina de los señores Martín y Valenzuela. Títulos perfectos en autos. Seña, 8 por ciento. Comisión, 2 por ciento á cargo del comprador. Más datos, Juan Daneri, Lavalle 641. o19

*CASA, CANGALLO 3481, EN*tre Bustamante y Billinghurst, con adoquinado y tranvía á su frente, próxima al Once. Se compone de sala, 3 piezas, comedor, 4 piecitas, 2 cocinas, baño, w. c., y un galponcito, tiene servicio completo de obras de salubridad. Mide 10 por 44 varas más ó menos.
EL DOMINGO 5 de Noviembre á las 4.30 en la misma la venderé, ad corpus, con la base sumamente baja de 34.000 pesos. Mitad al contado y mitad en dos cuotas pagaderas á 6 meses y un año respectivamente sin interés. Títulos perfectos. Seña 8 ojo. Comisión 2 ojo. Datos, Lavalle 641.—Juan Daneri. v5n

CASA, AVENIDA CABILDO número 652, 54 y 58 entre Mauro y la avenida Federico Lacroze, zaguán, sala, gran comedor, 3 dormitorios, baño, cocina, pieza en alto en un tereno de 624 varas.
EL DOMINGO 12 de Noviembre á las 4.30. Base 30.000 pesos que es la hipoteca, el excedente al contado. Después detalles. Datos en Lavalle 641.—Juan Daneri. v5n

CASA, HUMBOLDT 815 — A una cuadra al Norte de la avenida Triunvirato, se compone de sala, 3 piezas, cocina y demás.
EL DOMINGO 12 de Noviembre á las 5.30 en la misma. Base 9.500 pesos. Después detalles. Lavalle 641.—Juan Daneri. v5n

Francisco Costa

v12

VILLA PORVENIR — EN la ciudad de San Fernando. Dividida en 161 lotes á plazos y sin interés pagaderos en 80 mensualidades y con la base de 10 pesos la mensualidad por cada lote, sobre los mismos terrenos remataré esta Villa el día 12 de Noviembre próximo á las 2 p. m. Condiciones de pago liberales, una mensualidad al recibir el boleto más el 2 por ciento de mi comisión, dos al recibir el título provisional y 3 al firmar las escrituras definitivas que se otorgarán inmediatamente que el comprador así lo desee, por ante el escribano doctor Aristóbulo R. Echeverri, posesión inmediata de los terrenos por el agrimensor municipal. Descuento 20 ojo al que abone al contado. La villa Porvenir está situada sobre la calle 11 de Septiembre ó sea Santa Fe (adoquinada) donde en breve pasará el tranvía eléctrico de la capital al Tigre, que está en construcción, también dan frente sus lotes á las calles Constitución, 3 de Febrero y bulevar General Lavalle, que son las más importantes de San Fernando. Dentro de poco tiempo estos terrenos serán el centro de esta ciudad. Además están rodeados de toda clase de recursos, como ser: agua corriente, luz eléctrica y establecimientos industriales y comerciales, etc. Barrio de gran porvenir, terrenos rodeados por las casas quintas de los señores José A. Villalonga, doctor Máximo Castro, Samuel Hale Pearson, doctores Alcobendas, Pizarro, Hueyo y otros. Pidan planos y boletos en mi escritorio, 25 de Mayo 12 para el tren expreso hasta los terrenos que vendo. Garanto títulos perfectos.—Francisco Costa. nl

Miguel Garriga

En la Estación ABBOTT

F. C. S.

PARTIDO DEL MONTE

"Villa Tomás Craig"

65 NOTABLES QUINTAS

de una hectárea y fracción cada una, á 5 cuadras de la estación del F. C. S. y á una hora y pocos minutos de la ciudad de Buenos Aires. Sin base, sin interés y en ochenta mensualidades. Títulos perfectos, posesión inmediata.

El Dgo. 12 de Noviembre

á las 12 del día

Sobre los mismos terrenos
Solicítense planos y detalles, en mi escritorio 25 de Mayo 140, Buenos Aires.
v11nov

Pasado Mañana

201 LOTES

en Talleres, F. C. S.

Base, $ 8 el lote por mes

Tren gratis de Constitución á la 1.15.

Pidan planos y boletos en Rivadavia 640.

FURST & DOMINGUEZ

201 *lotes EN TALLERES,* F. C. Sud, en 80 mensualidades, á 18 minutos de la capital, con 63 trenes diarios y tranvías eléctricos cada 5 minutos. Los terrenos en venta son muy altos, están rodeados de edificación moderna, y tienen un enorme porvenir, debido á hallarse sobre la estación, los grandes talleres, y próximos á los chalets del F. C. del Sud. Distan pocas cuadras de la avenida Pavón por donde cruza el tranvía eléctrico á Plaza de Mayo, cruzando por el contrafrente de los terrenos en venta, el tranvía local á sangre. Luego por todo el frente de estos lotes cruzará el tranvía eléctrico á Banfield, cuya construcción debe comenzar dentro de poco tiempo. La compra por mensualidades de terrenos bien situados como estos que ofrecemos, es la mejor colocación que puede darse á los ahorros, pues con el sólo desembolso de 3 mensualidades, se dispone del terreno, el cual se puede edificar ó cercar, es decir, se obtiene desde ya un beneficio, con sólo haber desembolsado sólo una pequeña parte de su importe, esto sin contar con la valorización que se produce necesariamente por la edificación, aumento de población y otros factores de progreso. El pueblo Talleres es de gran importancia y mucho porvenir, pues se halla situado al lado mismo de la estación y de los grandes talleres del F. C. S. los más importantes de Sud América en su género, donde trabajan actualmente un gran número de obreros, que aumentan día á día dado el enorme progreso de esa empresa. Base, 8 pesos el lote por mes, en 80 mensualidades, sin interés.
EL DOMINGO 5 de Noviembre á la 1.15, tren gratis de Constitución, aunque llueva. Exigiremos en el acto del remate una mensualidad, más el 2 ojo de nuestra comisión. Las escrituras definitivas las otorgará el escribano don Ramón Pasel, B. Mitre 459. Descuento al contado 15 ojo. Calles abiertas, con lotes amojonados y posesión inmediata para que puedan cercar ó edificar en seguida. Pidan planos y boletos gratis en nuestra casa, Rivadavia 640.—Furst y Domínguez. o21

Furst y Domínguez

640—RIVADAVIA—640

SERRANO Y WARNES— Frente á esta esquina, la esquina de Warnes y Monte Dinero, dividida en 4 lotes, con adoquinado pago y vereda, á 4 cuadras de Triunvirato y á 2 de Canning, ambas con tranvías eléctricos, y rodeadas de mucha edificación moderna. Dadas las buenas dimensiones de los lotes en venta, cuyas superficies varían entre 280 y 400 varas, se adapta eficazmente para levantar la casa propia ó bien la de renta, las que redituarían un buen interés. Sin base, á tanto la vara, pagadero: 1|3 parte al contado, 1|3 parte á un año, y 1|3 parte á 2 años, con 7 ojo de interés anual.
EL DOMINGO 5 de Noviembre á las 3, sobre los terrenos. Seña 8 ojo. Comisión 2 ojo. Títulos perfectos. Pidan planos y datos en nuestra casa, Rivadavia 640.—Furst y Domínguez. o30

BONITA CASA YATAY 329 casi esquina al bulevar Díaz Vélez, á 4 cuadras de Rivadavia y á una de Río de Janeiro. Linda casa-habitación situada en un buen barrio de familias, con tranvía eléctrico á pocos metros, construída con materiales de primer orden, en perfecto estado de conservación, pues es de reciente construcción. Se compone de: sala, tres dormitorios, cocina, water closet, hall, de cristales, elegante frente imitación piedra, cielos rasos de yeso, pisos de pino tea, patios de mosaicos, adoquinado pago, vereda y demás detalles, que podrán apreciarse visitándola todos los días de 2 á 4. Superficie del terreno 10 varas de frente por 27.50. Base definitiva, 15.000 pesos, con orden de liquidar.
EL DOMINGO 5 de Noviembre á las 5, sobre la propiedad. Seña 8 ojo. Comisión 2 por ciento. Títulos perfectos. Pidan prospectos y datos en nuestra casa, Rivadavia 640.—Furst y Domínguez. o30

*CASA EN BELGRANO, SO*berbia casa habitación Conde 1778 entre Pampa y Pino, á 3 cuadras de la estación Belgrano (Oeste), completamente rodeada de suntuosos palacetes. Se compone de: sala, hall con espléndida chimenea, comedor, 4 dormitorios, cuarto de baño instalado de primer orden, cocina económica, 2 piezas para servicio con cuarto de baño y w. c., de servicio, jardín con árboles frutales y plantas. La casa está construída con materiales de primer orden como ser: carpintería de cedro, celosías de hierro, pisos de pino tea, cielos rasos de yeso, patio de mosaicos, zaguán con mayólicas y frente imitación piedra. Las dimensiones del terreno son 12 varas de frente por 58 varas de fondo. Base, 50.000 pesos en la que van incluídos 43.000 pesos que tiene en hipoteca, y el excedente al contado.
EL DOMINGO 5 de Noviembre á las 4, sobre la propiedad. Seña 8 ojo. Comisión 2 ojo. Títulos perfectos. Visítese de 1 á 6. Datos en nuestra casa Rivadavia 640. —Furst y Domínguez. nl

CASA LORIA 1937—A media cuadra de Chiclana y 3 de Boedo con tranvías eléctricos, y situada en un punto que progresa rápidamente. Recomendamos esta venta, como un negocio de buenas perspectivas, dadas las dimensiones del terreno, que permite ampliar su edificación y obtener así una alta renta. Consta de: sala, 2 amplias habitaciones, cocina, w. c., cielos rasos de yeso, bonito frente imitación piedra, pisos de pino tea, puertas de cedro, adoquinado pago y vereda. Superficie del terreno, 10 varas por 30. Base, resuelta, $ 8500.
EL DOMINGO 12 de Noviembre á las 3, sobre la propiedad. Visítese. Seña 8 ojo. Comisión 2 ojo. Títulos perfectos. Pidan prospectos en nuestra casa, Rivadavia 640.—Furst y Domínguez. o28

CASA MUÑIZ 756, ENTRE Independencia y Estados Unidos, buena propiedad situada á 6 cuadras al Sur de Rivadavia y á 1 de la avenida La Plata, en un barrio que progresa constantemente, con adoquinado pago al frente, y á media cuadra del tranvía eléctrico. El terreno mide 10 varas de frente por 40 varas de fondo, y la propiedad se compone de: 3 amplias habitaciones, una habitación de madera, cocina, w. c., pisos de pino tea, patio de baldosa, vereda, gallinero y demás comodidades. Base como judicial, 12.000 pesos.
EL DOMINGO 12 de Noviembre á las 4, sobre la propiedad. Visítese, pues se trata de un buen negocio. Seña 8 ojo. Comisión 2 ojo. Títulos perfectos. Pidan prospectos y datos en nuestra casa, Rivadavia 640. — Furst y Domínguez. o28

ESQUINA EN BELGRANO— La soberbia esquina Pino y Conde, compuesta de 772 varas, situada á 3 cuadras de la estación Belgrano (Oeste), y á una de Pampa, rodeada de tranvías eléctricos, en pleno barrio aristocrático de lujosas mansiones, y lo único que resta sin edificar. Recomendamos se visite este terreno, en la seguridad que no encontrará nada mejor, para edificar ó especular. Mide 32.22 varas á Pino por 25.40 varas á Conde, 30.48 varas en un costado y 23.88 varas en el otro costado. Base $ 32 la vara cuadrada. Reconoce una hipoteca de $ 18.000 al 8 ojo de interés anual, que vence el 26 de Septiembre de 1912, el excedente sobre la hipoteca, al contado.
EL DOMINGO 5 de Noviembre á las 4, sobre el terreno. Seña 8 ojo. Comisión 2 ojo. Títulos perfectos. Planos en nuestra casa, Rivadavia 640.—Furst y Domínguez. o26

CASA EN CABALLITO — A una cuadra de Gaona y Chubut, con tranvías eléctricos, propiedad Franklin 791 esquina Parral, en un paraje que se está transformando, debido á la buena edificación que allí se levanta, y al adoquinado de todas sus calles. Dan frente á la calle Parral, á cuyo costado corren las vías del F. C. O., para las cuales ya está resuelto su levantamiento, quedando dicha calle cambiada en una amplia avenida. Consta de 2 habitaciones, comedor, cocina, w. c., pozo con bomba, verja de material al frente, puerta de cedro, etc. Tiene 16.94 varas á Franklin, 12.74 varas á Parral, 13.88 varas en el costado E., y 20.20 en el costado Norte. Base para liquidar $ 7500.
EL DOMINGO 12 de Noviembre á las 4.30 sobre la propiedad. Seña 8 ojo. Comisión 2 ojo. Títulos perfectos. Visítese. Pidan prospectos en nuestra casa Rivadavia 640.—Furst y Domínguez. o28

Reyes y del Carril

*EN FLORES—DOCE NOTA*bles lotes. A pocas cuadras al Norte de la estación y de la plaza, con frente á la calle Sud América (con adoquinado y luz eléctrica), bulevar Gaona (con tranvía proyectado), calles Dunguenes y Bolivia, rodeados de un núcleo de edificios de primer orden, de los cuales podemos citar el colegio é iglesia de la Sagrada Familia, que se encuentra calle por medio con los lotes que vendemos. Todos ellos se componen de 11 varas de frente, medidas especiales para el tipo de edificación, que corresponde á ese barrio, uno de los más progresistas de Flores. Al contado y sin base.
EL DOMINGO 5 de Noviembre, á las 4 de la tarde, sobre los mismos. Todos los lotes se entregarán medidos y amojonados, teniéndolos con frente á la calle Sud América, el adoquinado pago. Las escrituras se otorgarán por ante las oficinas del escribano Ramón R. Romero. Títulos perfectos; todo comprador entregará 8 por ciento de seña y á cuenta de precio y 2 por ciento de nuestra comisión. Planos, en nuestra casa, Cangallo 521.—Reyes y Del Carril. o28

Ricardo G. Vidal

*JUDICIAL — EN BERAZA*tegui (F. C. S.), partido de Quilmes. Por orden del señor juez de primera instancia de la capital federal, doctor Tomás Juárez Celman, y como perteneciente á la sucesión de doña Edelmira Xanmar de Durante, remataré
EL DOMINGO 12 de Noviembre de 1911, á las 2 de la tarde, sobre los mismos, 7 espléndidos lotes de terreno ubicados cerca de la estación, cuyas dimensiones son las siguientes:
LOTES números 7, 8 y 10 de la manzana R. formando un rectángulo de 40 metros de frente al NE. por 45 metros de fondo, ó sea frente al SE. formando esquina por sus frentes con las calles 18 y 1 respectivamente. Superficie de cada lote, 600 metros cuadrados. Base, 80 por ciento de su avaluación, ó sea $ 1.60 el metro.
LOTES 18 y 24 de la manzana I que forman unidos 30 metros de fondo al SO. por 40 metros de fondo al SE. formando esquina y lindando por sus frentes respectivamente con las calles 18 y 1. Superficie, 600 metros cuadrados cada lote. Base, el 80 por ciento de su avaluación, ó sea pesos 1.44 el metro.
LOTES 6 y 8 de la manzana I que forman unidos 30 metros de frente al NE. por 40 metros de fondo ó frente al SE. formando esquina á las calles 17 y 1, respectivamente. Superficie, 600 metros cuadrados cada uno. Base, 80 por ciento de su avaluación ó sea $ 1.28 el metro. La venta se efectuará al contado y se exigirá en el mismo acto el 8 por ciento de seña y el 2 por ciento de comisión á cargo del comprador, debiendo éste constituir domicilio en la capital federal. Los títulos se hallan á disposición de los interesados en los referidos autos que tramitan por la secretaría del doctor Juan Carlos Fox, palacio de Justicia, 6o. piso. Las escrituras serán otorgadas por ante el escribano público de la capital federal, don Pedro Nábalza, siendo también de cuenta de los compradores la protocolización de su título en la provincia de Buenos Aires. Más datos, Rivadavia 970. o30

Fernando Gorchs & Cía.

Maipú 220

RIO DE JANEIRO 934—A un paso del bulevar Triunvirato, con tranvías en todas direcciones. Mide 10x56.16 v. Base $ 12.000, incluso 6600 cédulas. Su edificio consta de 4 habitaciones, pieza de servicio, despensa, baño, galería, pozo semisurgente, jardín, construcción sólida, con materiales de primer orden, carpintería cedro, cielos rasos yeso, pisos tea, adoquinado pago.
EL DOMINGO 5 de Noviembre á las 4. Seña 8 ojo. Comisión 2 ojo. Más datos, Maipú 220.—Fernando Gorchs y Cía. o31

*EN RAMOS MEJIA—4 Her*mosos lotes de terreno, á 7 cuadras al NO. de la estación en la parte más alta del pintoresco pueblo, entre compacta edificación rodeadas de las hermosas propiedades de los señores Lefrancois, Joselevich, Coppa, Larco, Sanguinetti, Pizza, á dos cuadras de la escuela nacional núm. 65, con veredas, pasos de piedras y buen alumbrado incandescente hasta los mismos terrenos. Sin base, á tanto la v. c., con orden de liquidar. A plazos.
EL DOMINGO 5 de Noviembre á las 4 y 30 sobre los mismos terrenos. Títulos perfectos. Seña 8 ojo. Comisión 2 ojo. Más datos, Maipú 220.—Fernando Gorchs y Cía. o23

EN FLORESTA—TERRENO Avenida Gaona, entre Orán y Concordia, con adoquinado. Mide 10x50 vs. Sin base. A plazos.
EL DOMINGO 5 de Noviembre á las 3 y 30. Seña 8 ojo. Comisión 2 ojo. Informes, Maipú 220.—F. Gorchs y Cía. o23

Joaquín D. Trucco y Cía.

JUDICIAL

El Domingo 5 de Noviembre

á las 3 y 4.30 p. m.

Tres propiedades

v8

1a. — *A LAS 3 P. M., CALLE* Armonía 1233|35. Mide según tasación, 10m.49 c. de frente y 10m05 c. en el contrafrente por 17mc.62 en el costado E. y 17 metros 07 c. en el costado O. y según los títulos: 10m54 c. de frente por 17m92 c. en el costado E. y 18m54 c. en el costado O. El edificio se compone de zaguán y una sala de material, 3 piezas interiores de madera, w. c. y aguas corrientes. Base de venta: las dos terceras partes de la tasación, ó sea $ 10.666.66 m|n.
2a.—A las 3 p. m., calle Armonía 1239. Mide según tasación, 11m80 c. de frente y 11m70 c. en el contrafrente por 17m07 c. en el costado E. y 16 m. 50 c. en el costado O. y según los títulos 11m80 c. de frente por 17m92 c. en el costado E. y 18m54 c. en el costado O. El edificio se compone de cuatro habitaciones, dos á la calle y dos interiores, cocina con azulejos, cuarto de baño y w. c. todo de material, aguas corrientes; carpintería interior y exterior de pino, pisos de madera en las habitaciones y de baldosa francesa en el patio, y mosaico en el zaguán. Base de venta: las dos terceras partes de su tasación, ó sean 14.000 pesos m|n.
3a.—A las 4.30 p. m., calle Pichincha 1551. Mide 8m66 c. de frente por 49 m. 19 cs. de fondo. El edificio se compone de sala y 4 piezas interiores de material; carpintería interior y exterior, de pino, aguas corrientes, w. c. y cloacas. Base de venta: las dos terceras partes de la tasación, ó sean pesos 19.333.33 m|n. Por orden del señor juez en lo civil, doctor don N. González del Solar, secretaría del escribano don José Cúneo, en la testamentaría de don Felipe Echeveste y doña Dominga Harriet de Echeveste procederemos el día 5 de Noviembre á la venta en pública subasta, de las propiedades arriba mencionadas. Los títulos pueden revisarlos los interesados en la secretaría precitada (5o. piso, sobre Tucumán y Talcahuano del palacio de Justicia). Se exigirá en el acto del remate el 8 por ciento á cuenta del precio como seña, y el 2 por ciento de nuestra comisión que es á cargo del comprador. Para mayores datos, en nuestro escritorio, Alsina 780, Buenos Aires, Octubre 29 de 1911.—José Cúneo, secretario. v8

G. G. GROSSO

EN BELGRANO

*EN BELGRANO — 12 HER*mosos lotes. En 40 meses. ¡Como judicial! Base, $ 5.55 la vara. Dan frente á las calles Manuela Pedraza, Freyre y Conde, distan solamente 4 cuadras del eléctrico núm. 35, que pasa por Crámer, y muy próximos á la Av. del Tejar, que en breve será adoquinada y se colocarán tranvías en toda su extensión. Barrio cuyos progresos son asombrosos y cuya valorización sigue su curso ascendente, lo que permitirá un margen muy grande de beneficios á los que adquieran estos terrenos con miras de ganar dinero. Además, como sitio para construir casas de renta ó para habitar, es de los mejores, pues la población que los rodea es de gente tranquila, laboriosa y amantes del progreso. Por otra parte, Belgrano es el barrio preferido del Norte, y dudar de su grandioso porvenir es negar la evidencia. Se impone, pues, adquirir todo lo que salga á la venta en tan benéficas y liberales condiciones de pago. La venta es como judicial ¡á liquidar! por división de un condominio.
EL DOMINGO 5 de Noviembre, á las 3 de la tarde, sobre los mismos terrenos. Base, 5.55 pesos la vara, que es la deuda que reconocen y que se paga en mensualidades de pesos 66 á 82 cada una. El excedente al contado. Títulos perfectos. Posesión en el acto. Escrituras definitivas. Seña, 8 por ciento. Comisión, 2 por ciento. Planos y otros informes, Bolívar 173-77. — G. G. Grosso. o31

Avenida Chorroarin

y Bella Vista

El DOMINGO 5 de NOVIEMBRE, á las 4 p. m.

SOBRE LOS MISMOS

9 *LOTES, ENTRE CHACARI*ta y Villa Urquiza. En 80 meses. Base, $ 4 vara. Dan frente á la calle Andonaegui, entre Llorens y Arismendi. Situación preponderante, en el centro del marco, formado por las grandes avenidas Chorroarín, Bella Vista, Constituyentes, Triunvirato y Los Incas. Vale decir, lo mejor del nuevo barrio en formación, entre Chacarita y Villa Urquiza. Barrio de grandes perspectivas, líneas de tranvías lo circundan por todos lados. La edificación se sucede sin interrupción, toda nueva, hermosa como corresponde á un barrio que está llamado á ser uno de los más importantes de la capital, pues, es el sitio convergente de todo el enorme movimiento del Norte y Oeste de la metrópoli. Allí se cruzan las avenidas antes citadas, uniendo en línea recta, barrios como Villa Urquiza, Belgrano, Flores, Devoto, Chacarita, La Paternal, etc., con lo que está plenamente demostrado el grandioso porvenir que se le depara á los terrenos en venta. Todos los lotes son altos, y de amplias dimensiones, se venderán con opción, y por cualquier oferta sobre la base. ¡A liquidar!
EL DOMINGO 5 de Noviembre, á las 4, sobre los terrenos. Condiciones de venta: 3 mensualidades en el acto del remate y otras 3 en mi escritorio, dentro de los 15 días, al canjearse el boleto por el título provisional, las restantes en el Banco de Italia y Río de la Plata. Títulos definitivos y perfectos ante el escribano señor David P. Rocca, San Martín 22, al pagarse 17 mensualidades. Descuento, 15 por ciento al que pague al contado. Posesión inmediata. Comisión, 2 ojo á cargo del comprador. Más datos ó informes en mi escritorio, 173 Bolívar 177.—G. G. Grosso. o29

G. G. GROSSO

EN MAR DEL PLATA — 50 hermosos lotes en la chacra 7, frente á la avenida Independencia, entre Matheu y bulevar del Sud. En 80 meses. Base, $ 10 por mes el lote.
EL DOMINGO 12 de Noviembre, á las 2 p. m. en los terrenos. Después detalles. Planos, Bolívar 173-77, ó en mi sucursal en Mar del Plata, calle San Martín 178.—G. G. Grosso. o29

*EN BELGRANO, IDEAL TE*rreno (entre edificios), de 10 por 46.69 varas, calle Quesada entre Conesa y Zapiola. A una cuadra de Monroe y Congreso, con eléctricos números 35 y 37. Situación inmejorable. Barrio todo edificado. Base, pesos 7 la vara cuadrada. A plazos.
EL DOMINGO 5 de Noviembre, á las 4.30 de la tarde. Allí mismo. Seña, 8 por ciento. Comisión, 2 por ciento. Títulos perfectos. Más datos, Bolívar 173|77.—G. G. Grosso. o31

ENTRE VILLA ORTUZAR y Villa Urquiza. 9 lotes, como judicial. En 40 meses. Base, la deuda que reconocen. Dan frente á las calles Bauness, Quiroz, Avalos y Moriote. Entre edificación y sobre las avenidas Chorroarín y Bella Vista. El eléctrico Lacroze pasa á dos cuadras de los terrenos y á cuatro cuadras las líneas 88, 94 y 95 del A. A. Paraje de lo más alto de la capital y sitio de porvenir inmenso. La orden de venta es terminante, se trata de una división de condominio.
EL DOMINGO 5 de Noviembre, á las 4 p. m., sobre los mismos terrenos. Títulos definitivos y perfectos. Seña, 8 ojo. Comisión, 2 ojo. Más informes y planos, Bolívar 173-77.—G. G. Grosso. o39

EN BELGRANO — BUENA propiedad, calle Freyre 3157-59, entre Guayrá é Iberá. Edificada en un terreno de 10 por 54 varas. Consta de gran salón de negocio (6x7 metros), 3 piezas, cuarto de baño, cocina, pieza de servicio, etc. Construcción muy sólida, moderna, hecha á todo costo. Dista dos cuadras del eléctrico número 35, que pasa por Crámer. Barrio densamente poblado y en pleno vía de progreso. Orden de vender terminantemente pasando la casa de 10.000 $ en la que está incluída una deuda de 44 mensualidades de 100,94 $ cada una, con las que podrá cargar el comprador. El excedente sobre la deuda, al contado.
EL DOMINGO 5 de Noviembre, á las 4 de la tarde, en la misma propiedad. Seña, 8 por ciento. Comisión, 2 por ciento. Títulos perfectos. Más informes, G. G. Grosso, Bolívar 173-77. o31

*MAR DEL PLATA — 55 LO*tes, en la zona del puerto. Frente al hipódromo y al bulevar Independencia. Situación descollante, con tranvía al frente. Base ridícula. 3 $ por mes el lote. En 80 meses.
EL DOMINGO 12 de Noviembre á las 4 en los mismos terrenos. Después detalles. Planos, Bolívar 173|77, en Buenos Aires; ó en mi sucursal en Mar del Plata, San Martín 178.—G. G. Grosso. nl

*EN BELGRANO — TERRE*no calle Núñez entre Vidal y Moldes. Adoquinado al frente. Mide 15 por 50 varas. En el centro del barrio denominado Saavedra. Rodeado de todas las comodidades y medios de locomoción inherentes á los grandes centros. Base, $ 12 la vara cuadrada. A plazos. ¡A vender terminantemente!
EL DOMINGO 5 de Noviembre, á las 4 de la tarde, en el mismo. Seña, 8 por ciento. Comisión, 2 por ciento. Títulos de primer orden. Más informes, Bolívar 173|77.—G. G. Grosso.

¿QUE ESPERA Vd.?

El verano empieza, y ya no podrá Vd. utilizar sus trajes de invierno sin hacerse notar.

Hay que recurrir á «EL NUEVO SIGLO» que le proporcionará con poco gasto los medios de mantener sus fueros de persona elegante y distinguida.

Visítenos, inspeccione nuestras vidrieras, pida nuestro Catálogo, compare los precios que damos á continuación y se dará Vd. cuenta de que NADIE le puede ofrecer las mismas ventajas que nosotros.

SECCION MEDIDA

TRAJES DE SACO de pura lana, desde $ 89 hasta	$ 40	TRAJES DE SEDA cruda, lisa y fantasía, desde $ 80 hasta	$ 60
TRAJES DE SMOKING con forro y vistas de pura seda, desde $ 110 hasta	$ 80	SACO Y PANTALON de franela ambos, desde $ 50 hasta	$ 32
TRAJES DE FRAC con forro y vistas de pura seda, desde $ 140 hasta	$ 90	SACO Y PANTALON de brin, ambos, desde $ 55 hasta	$ 30
TRAJES DE JAQUET con forro de pura seda, desde $ 110 hasta	$ 75	TRAJES DE ALPACA con forro de brillantina, desde $ 60 hasta	$ 35
TRAJES DE LEVITA con forro de pura seda, desde $ 150 hasta	$ 90	PANTALONES DE FANTASIA, género especial, desde $ 32 hasta	$ 15
		CHALECOS DE FANTASIA, desde $ 30 hasta	$ 12

SECCION CONFECCIONES

TRAJES DE SACO cruzado, desde $ 70 hasta	$ 25	SACO DE ALPACA ó grano de oro, en negro y fantasía con medio forro, desde $ 16 hasta	$ 10
TRAJES DE SACO derecho, desde $ 60 hasta	$ 20	SACO DE ALPACA sin forro, desde $ 14 hasta	$ 7
TRAJES DE PURA SEDA, desde $ 50 hasta	$ 30	PANTALONES DE FANTASIA, gran novedad, desde $ 20 hasta	$ 7
SACO Y PANTALON franela, desde pesos 40 hasta	$ 10	CHALECOS FANTASIA y piqué de hilo, desde $ 15 hasta	$ 6
SACO Y PANTALON de brin, desde $ 35 hasta	$ 8	GUARDAPOLVOS DE BRIN y alpaca, desde $ 16 hasta	$ 6
BLUSA Y PANTALON de brin desde pesos 16 hasta	$ 10	GUARDAPOLVOS DE SEDA, desde $ 30 hasta	$ 16
		SACOS PARA PELUQUEROS	$ 5

CONFECCIONES PARA JÓVENES

TRAJES DE SACO á $ 35, 30, 28, 25, 22, 20, 18 y	$ 16	SACO Y PANTALON de franela, á $ 14, 12, 10, 8 y	$ 5
SACO Y PANTALON de brin, á $ 14, 12, 10, 8 y	$ 6	CHALECOS DE FANTASIA, á $ 6 y	$ 5

CRÉDITOS

Acordamos créditos pagaderos en 10 mensualidades, sin interés ni recargo alguno en los precios.

SECCION LUTOS

En este importante departamento especial para lutos contamos con un inmenso surtido de trajes hechos en todas las medidas desde $ 30 á 60.

Sobre medidas los hacemos en 8 horas.

CUPÓN:

Sres. B. Muro y Cía.
BARTOLOME MITRE 727
Buenos Aires

Sírvase remitir datos respecto á su sistema de ventas á plazos, á

NOMBRE .....

DIRECCION .....

L. P. 3-11-11

EL NUEVO SIGLO
B. MURO Y CIA.

B. MITRE 701-27 BUENOS AIRES

SUCURSAL { CÓRDOBA 1288-98 ROSARIO-S. FÉ